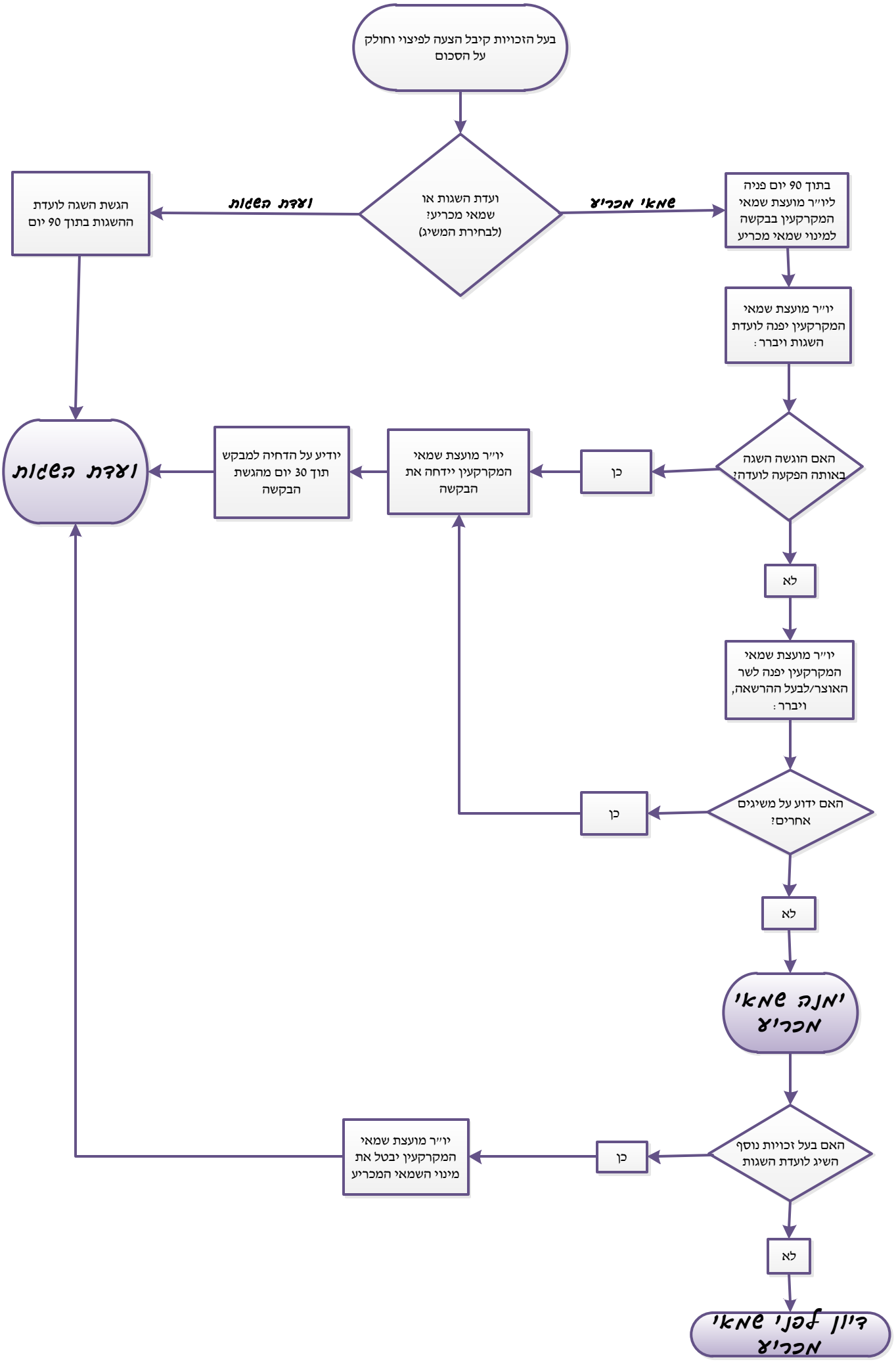תרשים זרימה: ועדת השגות או שמאי מכריע