רשות ניירות ערך
Israel Securities Authority
سلطة الأوراق المالية

הוועדה לבחינת קידום הנגשת נתונים פיננסיים לצורך מחקר וסטטיסטיקה רשמית תומכי מדיניות

רשות ניירות ערך
אפריל 2025

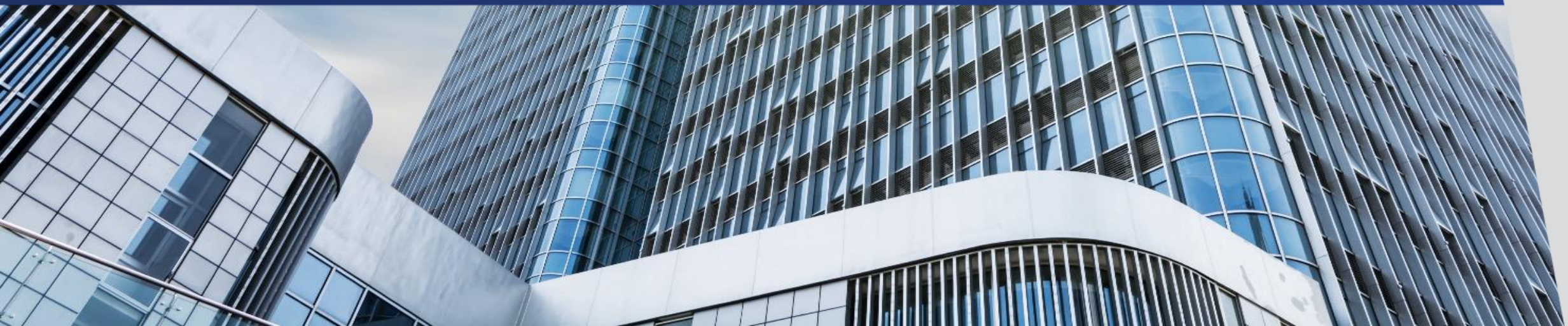

רשות ניירות ערך – תפקיד ויעדים

תפקיד הרשות:

"שמירת ענייניו של ציבור המשקיעים בניירות ערך"



שמירה על שוק הון הוגן



ביסוס והרחבת שוק ההון הציבורי

הגברת התחרות בשוק ההון

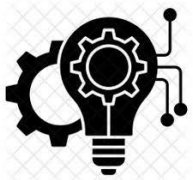

קידום חדשנות טכנולוגית



מפוקחים

- הבורסה לניירות ערך
- תאגידים המציעים ניירות ערך לציבור
- מנהלי קרנות נאמנות
- מנהלי תיקים, יועצי השקעות ומשווקי השקעות
- זירות סוחר
- רכזי הצעה
- חתמים
- חברות דירוג
- חברי בורסה שאינם בנקים - פיקוח על מילוי חובותיהם לפי חוק איסור הלבנת הון
- בעלי רישיון שירותי מידע פיננסי ושירותי תשלום

רשות ניירות ערך – מטרות השימוש בנתונים

פיקוח

אכיפה

מעקב שוק

מחקר תומך מדיניות

קבלת החלטות מבוססת נתונים

רשות ניירות ערך – מצאי נתונים

חסוי/לא פומבי
פומבי

מסחר בבורסה ובזירות הסוחר

- פקודות ועסקאות במסחר ברמת מזהה חשבון **מוצפן** (כולל סוג חשבון בלבד, ללא מאפיינים נוספים)
- נתוני שוק – נתוני סוף יום, מדדים, פרטי ניירות ערך
- נתוני מסלקת הבורסה (יתרות חברי בורסה ופעולות שנסלקו)

תאגידים

- מאפייני תאגיד
- בעלי תפקידים ובעלי עניין
- דיווחי התאגידים – נתונים כספיים, אספות, דיווחים מידיים

קרנות נאמנות

- מאפייני קרן
- זיהוי חשבונות במסחר
- ביצועים
- החזקות

מנהלי תיקים

- מאפייני מנהל
- זיהוי חשבונות במסחר
- דו"ח היקפי פעילות שנתי

מערכי הייעוץ בבנקים

- מאפיינים
- דו"ח עסקאות חודשי אגרגטיבי
- דו"ח היקפי פעילות שנתי

מפוקחים נוספים – חתמים, חברות דירוג, רכזי הצעה

- מאפיינים
- אירועים

מפוקחים – מסדי נתונים שאינם נאספים ברשות

מסחר בבורסה ובזירות הסוחר

- החזקות הלקוחות בחברי הבורסה (אינם מפוקחים ישירים)
- עסקאות חוץ בורסה ברמת לקוח
- זיהוי פעילות ברמת לקוח (ולא ברמת החשבון הבודד)

תאגידים

- נתוני הצבעות בכלל האסיפות (הן הצבעות שאינן באמצעות מע' ההצבעות אלקטרונית, הן הצבעות באמצעות המערכת - לרשות אין גישה לנתונים אלה לשימושה השוטף, למעט לצרכי בקרה תפעול ותחזוקה).

מנהלי תיקים

- החזקות לקוחות

מערכי הייעוץ בבנקים

- החזקות ועסקאות לקוחות

רשות ניירות ערך – מגבלות העברת מידע

סוגי המידע הקיימים בידי הרשות

- מידע ספציפי (על גוף או משקיע)
- מידע שמקורו בפעולות פיקוח ביקורת ואכיפה

המגבלות החוקיות החלות על העברת המידע

- חובות סודיות - מכוח דיני ניירות ערך;
- חובות הגנת פרטיות ואבטחת מידע - מכוח דיני הגנת הפרטיות ואבטחת מידע.

רשות ניירות ערך – צרכי נתונים ללא מענה קיים

מסחר בבורסה ובזירות הסוחר

- **החזקות לקוחות בניירות ערך, כולל קרנות נאמנות** [חברי בורסה, בנק ישראל]
- עסקאות חוץ בורסה ברמת לקוח [חברי בורסה]
- זיהוי פעילות ברמת לקוח (ולא ברמת החשבון הבודד) [חברי בורסה]

[גופים המחזיקים בנתונים]

מנהלי תיקים

- החזקות לקוחות [מנהלי תיקים]

מערכי הייעוץ בבנקים

- החזקות ועסקאות לקוחות [חברי בורסה]

אחר

- פעילות ישראלים בחו"ל [חברי בורסה עבור פעילות המבוצעת בחשבונות לקוחות]
- פעילות בקריפטו

תודה על ההקשבה.



רשות ניירות ערך
Israel Securities Authority
سلطة الأوراق المالية