צבא הגנה לישראל

צו בדבר סמכויות לעניין דיני מים (יהודה והשומרון)(מס' 92) התשכ"ז – 1967

צו בדבר ביצוע קידוח הידרולוגי (אבנת) (יהודה ושומרון) מס' 2026/353/1

בתוקף סמכותי לפי סעיף 2 לצו בדבר סמכויות לעניין דיני מים (יהודה ושומרון) (מס' 92) התשכ"ז - 1967, ובהתאם לסעיפים 14 ו-19 לחוק להסדרת המקורות הטבעיים מס' 37 לשנת 1966, וסעיף 5א לחוק הפיקוח על המים מס' 31 לשנת 1953, כפי שתוקן בצו תיקון חוק הפיקוח על המים מס' 31 לשנת 1953 (יהודה והשומרון) (מס' 158), התשכ"ח - 1967, ולאחר ששוכנעתי כי הדבר דרוש לצרכי האזור ולטובת הציבור לשם אספקת מים סדירה, הנני מורה בזאת כדלהלן:

1. בצו זה:

"המפה"	מפה בקנה מידה 1:1,000 החתומה על ידי והמצורפת לצו זה ומהווה חלק בלתי נפרד ממנו.
"המקים"	המכון הגיאולוגי.
"המקרקעין"	רצועת המקרקעין בתוואי המסומן בצבע אדום במפה החתומה על ידי והמצורפת לצו זה ומהווה חלק בלתי נפרד מצו זה. המקרקעין האמורים אינם מוסדרים, ועל פי המפה הפיסקאלית מצויים באדמות הכפר ערב אבן עביד, גוש (פיסקאלי) 6, מווקע: אט-טרבי.

mnz@mgar.co.il | *4943 | 074-7642929

2. הנני מורה בזאת על ביצוע קידוח הידרולוגי בתחום המקרקעין ובהתאם לתוואי המסומן בצבע אדום במפה. שטח פוליגון העבודה לא יעלה על שטח של 4,650 מטרים רבועים.

3. אני מתיר בזאת את תפיסת החזקה במקרקעין באופן זמני; ביצוע עבודות חפירה; הנחת תשתיות; וכל פעולה נלווית הנדרשת לצורך מימוש צו זה לצורך ביצוע הקידוח ההידרולוגי.

4. בעלי המקרקעין או המחזיקים בהם כדין זכאים לבקש פיצויים על נזק שייגרם להם עקב ביצוע העבודות למימוש הצו.

5. צו זה והמפה המצורפת לו יפורסמו באופן הבא ויהיו פתוחים לעיונו של כל המעוניין:

(1) ייתלו בצורה ברורה ובולטת, במספר מקומות, בשטח המקרקעין, למשך 30 ימים.

(2) יופקדו במשרדי מנהלת התיאום והקישור הרלוונטית.

(3) יפורסמו באתר האינטרנט של המינהל האזרחי.

(4) יופקדו במשרדי קצין מטה לענייני מים במינהל האזרחי לאזור יהודה ושומרון.

6. הודעה על תוכן הצו תימסר, במידת האפשר, לבעלי המקרקעין או למחזיקים כדין של המקרקעין הנוגעים בדבר.

7. תחילתו של צו זה 30 ימים ממועד פרסומו בתחום המקרקעין.

8. תוקפו של צו זה יעמוד על שלוש שנים מיום חתימתו. ניתן להאריך את תוקפו של צו זה לתקופות נוספות בהתאם לצורך, באמצעות הוצאת צו הארכה.

9. המקים יהיה רשאי להיכנס למקרקעין לצורך התחלת העבודות למימוש צו זה רק לאחר קבלת צו תחילת עבודות מקצין המטה לענייני מים במינהל האזרחי.

10. צו זה ייקרא: "צו בדבר ביצוע קידוח הידרולוגי **(אבנת)** (יהודה ושומרון) מס' **2026/353/1**".

תאריך עברי: כ"ו תשרי התשפ"ז

תאריך לועזי: 07. 10. 2026

רועי אסייג
הממונה על ענייני המים

mnz@mgar.co.il | *4943 | 074-7642929

جيش الدفاع الإسرائيلي

أمر بشأن الصلاحيات المتعلقة بقوانين المياه (يهودا والسامرة) (رقم 92) لسنة 1967

أَمْرٌ بِشَأْنِ إِجْرَاءِ حَفْرٍ هَيْدُرُولوجِيٍّ (أَقْنَات) (يهودا والسامرة) رقم :2026/353/1

بموجب صلاحيتي وفقًا للمادة 2 من الأمر بشأن الصلاحيات المتعلقة بقوانين المياه (يهودا والسامرة) (رقم 92) لسنة 1967، ووفقًا للمادتين 14 و-19 من قانون تنظيم الموارد الطبيعية رقم 37 لسنة 1966، والمادة 5(أ) من قانون الرقابة على المياه رقم 31 لسنة 1953، كما تم تعديله بأمر تعديل قانون الرقابة على المياه رقم 31 لسنة 1953 (يهودا والسامرة) (رقم 158) لسنة 1967، وبعد أن اقتنعت بأن ذلك ضروري لاحتياجات المنطقة ولصالح الجمهور، فإنني آمر بموجب هذا بما يلي:

1. في هذا الأمر:

"الخارطة"	خارطة بمقياس 1:1,000 موقّعة من قِبلي ومرفقة بهذا الأمر، وتُشكّل جزءًا لا يتجزأ منه.
"المُنفذ"	المَعْهَدُ الجِيُولُوجِيُّ.
"العقارات"	شريط الأراضي الواقع ضمن المسار المبيَّن باللون الأحمر في الخارطة الموقّعة من قِبلي والمرفقة بهذا الأمر، والتي تُشكّل جزءًا لا يتجزأ من هذا الأمر. إن العقارات المذكورة غير مسجلة (غير مسواة)، ووفقًا للخريطة المالية (الفيسكالية) تقع في أراضي قرية عرب ابن عبيد، حوض (فيسكالي) 6، موقع: الطربي.

mnz@mgar.co.il | *4943 | 074-7642929

2. آمر بموجب هذا بإجراء حفر هيدرولوجي في نطاق العقار ووفقًا للمسار المحدد باللون الأحمر على الخريطة. ويجب ألا تتجاوز مساحةضلع العمل 4,650 مترًا مربعًا.

3. أسمح بموجب هذا بالإمساك بالحيازة في العقار بشكل مؤقت، وإجراء أعمال الحفر، وتمديد البنى التحتية، وكل إجراء ملحق يلزم لتحقيق هذا الأمر لغرض إجراء الحفر الهيدرولوجي.

4. يحق لمالكي العقارات أو الحائزين لها قانونًا طلب تعويضات عن أي ضرر يلحق بهم نتيجة تنفيذ الأعمال اللازمة لتنفيذ هذا الأمر.

5. يُنشر هذا الأمر والخارطة المرفقة به على النحو التالي، ويكونان متاحين للاطلاع أمام كل من يرغب بذلك:

1. تُعلَّق بصورة واضحة وبارزة، في عدة أماكن، ضمن نطاق العقارات، لمدة 30 يومًا.
2. تُودَع في مكاتب إدارة التنسيق والارتباط المختصة.
3. تُنشر على الموقع الإلكتروني للإدارة المدنية.
4. تُودَع في مكاتب ضابط شؤون المياه في الإدارة المدنية لمنطقة يهودا والسامرة.

6. تُسلَّم، قدر الإمكان، إشعارات بمضمون هذا الأمر إلى مالكي العقارات أو إلى الحائزين لها قانونًا من أصحاب الشأن.
7. يبدأ سريان هذا الأمر بعد 30 يومًا من تاريخ نشره في نطاق العقارات.
8. تكون مدة سريان هذا الأمر ثلاث سنوات من تاريخ توقيعه. ويجوز تمديد سريانه لفترات إضافية بحسب الحاجة، وذلك من خلال إصدار أمر تمديد.
9. يحق للجهة المُنفِّذة الدخول إلى العقارات لبدء الأعمال اللازمة لتنفيذ هذا الأمر فقط بعد الحصول على أمر بدء أعمال من ضابط شؤون المياه في الإدارة المدنية.
10. يسمى هذا الأمر: "أمر بشأن إجراء حفر هيدرولوجي." (أڤنات) (يهودا والسامرة) رقم **2026/353/1**".

التاريخ العبري: כ"ו מרחשון התשפ"ו

التاريخ الميلادي: 07. 10. 2026

روعي أساياج
المسؤول عن شؤون المياه

mnz@mgar.co.il | *4943 | 074-7642929

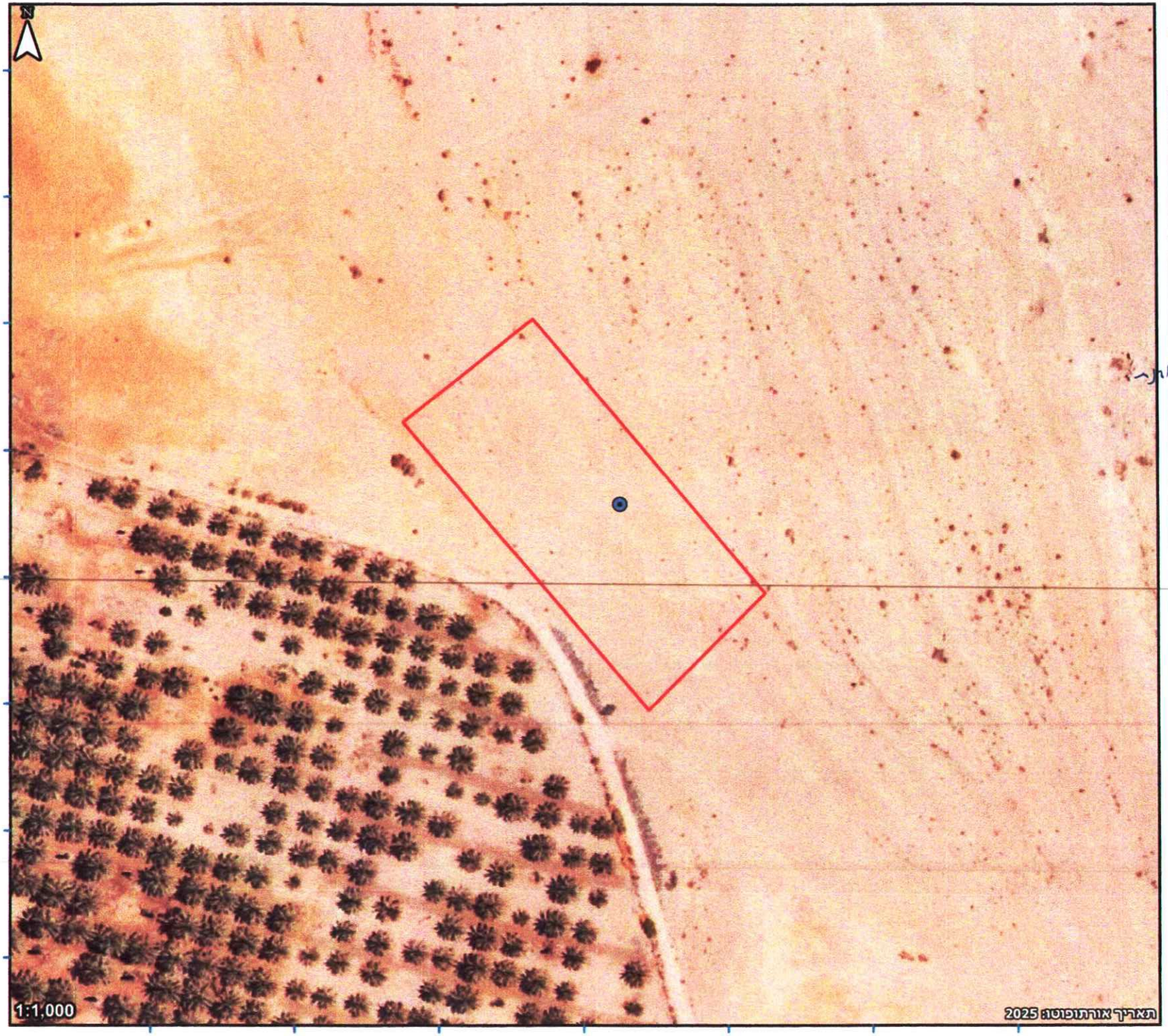

המנהל האזרחי
אזור יהודה ושומרון
קצין מטה לענייני מים
רשות המים

שם המפה: קידוח תצפית למי תהום ממזרח לאבנת

מס' פרויקט: 353

סוג המפה: צו קמ"ט מים

תאריך הפקה: 05/10/26

חתימה

תכנית מצורפת לצו קמ"ט מים
צבא ההגנה לישראל
צו בדבר סמכויות לעניין דיני מים
(יהודה ושומרון)(מס' 92) התשכ"ז - 1967
תאריך: 07. 10. 2026
שם הצו: צו בדבר [illegible]
מספר הצו: 2026/353/1

רועי אסייג
קמ"ט מים
המנהל האזרחי

מקרא

קידוח תצפית מאושר

פוליגון קידוח תצפית אבנת

מפת התמצאות



לשמירה על קנ"מ יש להדפיס על A3