**צבא הגנה לישראל**

**צו בדבר סמכויות לעניין דיני מים (יהודה והשומרון)(מס' 92) התשכ"ז – 1967**

# צו בדבר הנחת קו מים
# (ריחן – צומת מבוא דותן-חרמש) (יהודה ושומרון)
# מס' 2026/316/1

בתוקף סמכותי לפי סעיף 2 לצו בדבר סמכויות לעניין דיני מים (יהודה ושומרון) (מס' 92) התשכ"ז - 1967, ובהתאם לסעיפים 14 ו-19 לחוק להסדרת המקורות הטבעיים מס' 37 לשנת 1966, וסעיף 5א לחוק הפיקוח על המים מס' 31 לשנת 1953, כפי שתוקן בצו תיקון חוק הפיקוח על המים מס' 31 לשנת 1953 (יהודה והשומרון) (מס' 158), התשכ"ח - 1967, ולאחר ששוכנעתי כי הדבר דרוש לצרכי האזור ולטובת הציבור, הנני מורה בזאת כדלהלן:

1. בצו זה:

| | |
|---|---|
| **"המפה"** | מפה בקנה מידה 1:20,000 החתומה על ידי והמצורפת לצו זה ומהווה חלק בלתי נפרד ממנו. |
| **"המקים"** | חברת מקורות. |
| **"המקרקעין"** | רצועת המקרקעין בתוואי המסומן בצבע אדום במפה החתומה על ידי והמצורפת לצו זה ומהווה חלק בלתי נפרד מצו זה.<br>המקרקעין האמורים מוסדרים, ועל פי ספרי הרישום מצויים באדמות הכפר:<br>**זבדה:**<br>גוש 1, חלקה: 23<br>גוש 2, חלקות: 2, 9, 11<br>גוש 3, חלקה: 6<br>גוש 8, חלקות: 9, 11, 16, 18, 20, 22, 41, 44, 45<br>גוש 9, חלקה: 11<br>גוש 11, חלקות: 19, 27, 28<br>גוש 12, חלקות: 1, 12, 13, 14<br>**יעבד:**<br>גוש 43, חלקות: 51, 52<br>גוש 44, חלקות: 32, 33, 41, 42, 43, 44<br>גוש 45, חלקות: 3, 4, 5, 9, 13<br>גוש 46, חלקות: 1, 2, 3 |



mnz@mgar.co.il | *4943 | 074-7642929

| | |
|---|---|
| | **ברטעה:**<br>גוש 20384, חלקות: 2, 6<br>גוש 20386, חלקות: 2, 10 |

2. הנני מורה בזאת על הנחת קו מים בתחום המקרקעין ובהתאם לתוואי המסומן בצבע אדום במפה. רצועת העבודה לא תעלה על רוחב של 10 מטרים.

3. אני מתיר בזאת את תפיסת החזקה במקרקעין באופן זמני; ביצוע עבודות חפירה; הנחת תשתיות; וכל פעולה נלווית הנדרשת לצורך מימוש צו זה לצורך הנחת קו המים.

4. בעלי המקרקעין או המחזיקים בהם כדין זכאים לבקש פיצויים על נזק שייגרם להם עקב ביצוע העבודות למימוש הצו.

5. צו זה והמפה המצורפת לו יפורסמו באופן הבא ויהיו פתוחים לעיונו של כל המעוניין:

(1) ייתלו בצורה ברורה ובולטת, במספר מקומות, בשטח המקרקעין, למשך 30 ימים.

(2) יופקדו במשרדי מנהלת התיאום והקישור הרלוונטית.

(3) יפורסמו באתר האינטרנט של המינהל האזרחי.

(4) יופקדו במשרדי קצין מטה לענייני מים במינהל האזרחי לאזור יהודה ושומרון.

6. הודעה על תוכן הצו תימסר, במידת האפשר, לבעלי המקרקעין או למחזיקים כדין של המקרקעין הנוגעים בדבר.

7. תחילתו של צו זה 30 ימים ממועד פרסומו בתחום המקרקעין.

8. תוקפו של צו זה יעמוד על שלוש שנים מיום חתימתו. ניתן להאריך את תוקפו של צו זה לתקופות נוספות בהתאם לצורך, באמצעות הוצאת צו הארכה.

9. המקים יהיה רשאי להיכנס למקרקעין לצורך התחלת העבודות למימוש צו זה רק לאחר קבלת צו תחילת עבודות מקצין המטה לענייני מים במינהל האזרחי.

10. צו זה ייקרא: "צו בדבר הנחת קו מים (**ריחן – צומת מבוא דותן-חרמש**) (יהודה ושומרון) מס' **2026/316/1**".

**רועי אסייג**
**קמ"ט מים**
**המנהל האזרחי**

**רועי אסייג**
**הממונה על ענייני המים**

**תאריך עברי:** כ"ג אלול התשפ"ו

**תאריך לועזי:** 10. 09. 2026



mnz@mgar.co.il | *4943 | 074-7642929

**جيش الدفاع الإسرائيلي**

**أمر بشأن الصلاحيات المتعلقة بقوانين المياه (يهودا والسامرة) (رقم 92) لسنة 1967**

# أمر بشأن وضع خط مياه
# (ريحان – مفترق مباو دوتان - خيرمش) (يهودا والسامرة)
# رقم :2026/316/1

بموجب صلاحيتي وفقًا للمادة 2 من الأمر بشأن الصلاحيات المتعلقة بقوانين المياه (يهودا والسامرة) (رقم 92) لسنة 1967، ووفقًا للمادتين 14 و-19 من قانون تنظيم الموارد الطبيعية رقم 37 لسنة 1966، والمادة 5(أ) من قانون الرقابة على المياه رقم 31 لسنة 1953، كما تم تعديله بأمر تعديل قانون الرقابة على المياه رقم 31 لسنة 1953 (يهودا والسامرة) (رقم 158) لسنة 1967، وبعد أن اقتنعت بأن ذلك ضروري لاحتياجات المنطقة ولصالح الجمهور، فإنني آمر بموجب هذا بما يلي:

1. في هذا الأمر:

| | |
|---|---|
| **"الخارطة"** | خارطة بمقياس 1:20,000 موقّعة من قِبلي ومرفقة بهذا الأمر، وتُشكّل جزءًا لا يتجزأ منه. |
| **"المُنفذ"** | شركة ميكوروت. |
| **"العقارات"** | شريط الأراضي الواقع ضمن المسار المبيَّن باللون الأحمر في الخارطة الموقّعة من قِبلي والمرفقة بهذا الأمر، والتي تُشكّل جزءًا لا يتجزأ من هذا الأمر.<br><br>الأراضي المذكورة ممسوحة (منظمة)، ووفقاً لدفاتر التسجيل تقع في أراضي قرية:<br>**زبدة:**<br>حوض 1، قطعة: 23<br>حوض 2، قطع: 2، 9، 11<br>حوض 3، قطعة: 6<br>حوض 8، قطع: 9، 11، 16، 18، 20، 22، 41، 44، 45<br>حوض 9، قطعة: 11<br>حوض 11، قطع: 19، 27، 28<br>حوض 12، قطع: 1، 12، 13، 14<br>**يعبد:** |



mnz@mgar.co.il | *4943 | 074-7642929

| | |
|---|---|
| | حوض 43، قطع: 51، 52<br>حوض 44، قطع: 32، 33، 41، 42، 43، 44<br>حوض 45، قطع: 3، 4، 5، 9، 13<br>حوض 46، قطع: 1، 2، 3<br>**برطعة:**<br>حوض 20384، قطع: 2، 6<br>حوض 20386، قطع: 2، 10 |

2. آمر بموجب هذا بوضع خط مياه ضمن نطاق العقارات، ووفقًا للمسار المبيَّن باللون الأحمر في الخارطة. ولن يتجاوز عرض شريط العمل 10 أمتار.
3. أُجيز بموجب هذا الاستيلاء المؤقت على حيازة العقارات؛ وتنفيذ أعمال الحفر؛ ووضع البُنى التحتية؛ وكل عمل مرافق لازم لتنفيذ هذا الأمر لغرض وضع خط المياه.
4. يحق لمالكي العقارات أو الحائزين لها قانونًا طلب تعويضات عن أي ضرر يلحق بهم نتيجة تنفيذ الأعمال اللازمة لتنفيذ هذا الأمر.
5. يُنشر هذا الأمر والخارطة المرفقة به على النحو التالي، ويكونان متاحين للاطلاع أمام كل من يرغب بذلك:

1. تُعلَّق بصورة واضحة وبارزة، في عدة أماكن، ضمن نطاق العقارات، لمدة 30 يومًا.
2. تُودَع في مكاتب إدارة التنسيق والارتباط المختصة.
3. تُنشر على الموقع الإلكتروني للإدارة المدنية.
4. تُودَع في مكاتب ضابط شؤون المياه في الإدارة المدنية لمنطقة يهودا والسامرة.

6. تُسلَّم، قدر الإمكان، إشعارات بمضمون هذا الأمر إلى مالكي العقارات أو إلى الحائزين لها قانونًا من أصحاب الشأن.
7. يبدأ سريان هذا الأمر بعد 30 يومًا من تاريخ نشره في نطاق العقارات.
8. تكون مدة سريان هذا الأمر ثلاث سنوات من تاريخ توقيعه. ويجوز تمديد سريانه لفترات إضافية بحسب الحاجة، وذلك من خلال إصدار أمر تمديد.
9. يحق للجهة المُنفِّذة الدخول إلى العقارات لبدء الأعمال اللازمة لتنفيذ هذا الأمر فقط بعد الحصول على أمر بدء أعمال من ضابط شؤون المياه في الإدارة المدنية.
10. يُسمّى هذا الأمر: "أمر بشأن وضع خط مياه (ريحان – مفترق مباو دوتان - خيرمش) (يهودا والسامرة) رقم **2026/316/1**".

רועי אסייג
קמ"ט מים
המנהל האזרחי

**روعي أسایاج**
**المسؤول عن شؤون المياه**

**التاريخ العبري:** ט"ז אלול תשפ"ו

**التاريخ الميلادي:** 10. 09. 2026



mnz@mgar.co.il | *4943 | 074-7642929

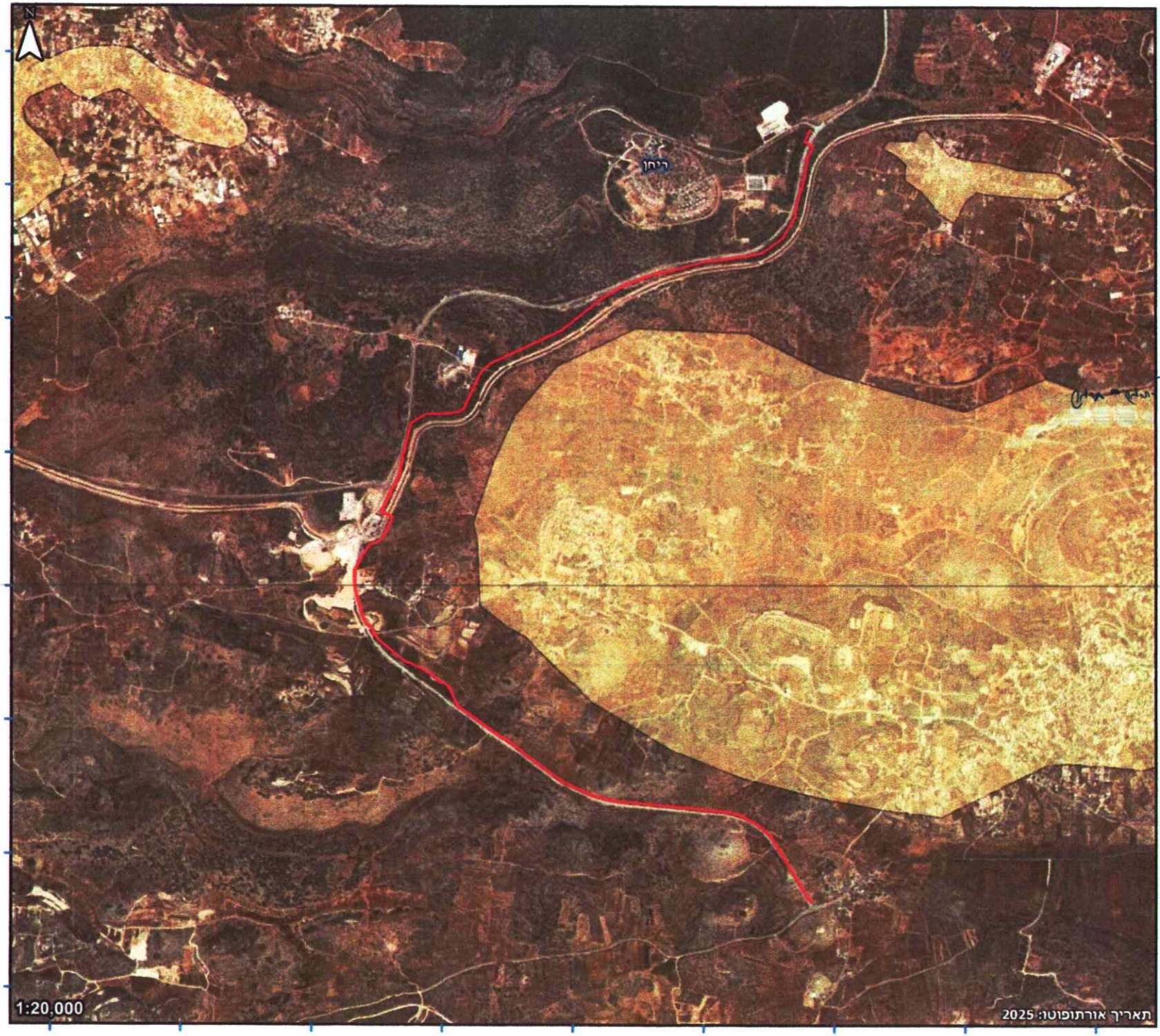


המנהל האזרחי
אזור יהודה ושומרון
קצין מטה לענייני מים
רשות המים

שם המפה: קו מים ריחן - צומת מבוא דותן-חרמש

מס' פרויקט: 316

סוג המפה: צו קמ"ט מים

תאריך הפקה: 26/08/26

**חתימה**

תכנית מצורפת לצו קמ"ט מים
צבא ההגנה לישראל
צו בדבר סמכויות לעניין דיני מים
(יהודה ושומרון)(מס' 92) התשכ"ז - 1967

תאריך: 10. 09. 2026

שם הצו: צו 1232 הנחה קו מים ריחן - 13

מספר הצו: 2026/316/1

רועי אסייג
קמ"ט מים
המנהל האזרחי

**מקרא**

קו מים מאושר

אזור B

**מפת התמצאות**

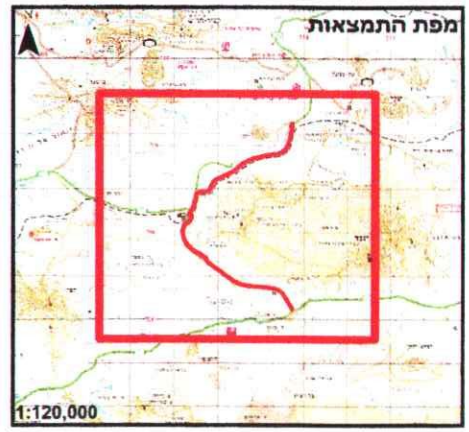


לשמירה על קנ"מ יש להדפיס על A3