



מדינת ישראל
משרד הפנים
אגף בכיר טכנולוגיות דיגיטליות ומידע

ב' חשון תשפ"א
20 באוקטובר 2020
0600-1001-2020-0012745

מערכת דיווחים – שליחת דוח רבעוני – הדרכה שלב אחרי שלב

טעינת דוח רבעוני

1. ניכנס למיקרוסופט אקספלורר (על דפדפנים אחרים יש בעיות טעינה) לאתר דיווחים בכתובת :

<https://www.moin1.gov.il/mekomi>

ונזין יוזר וסיסמא

1. נבחר בפעילות: 'הגשת דוח רבעוני' (ברירת מחדל) ונלחץ על אישור

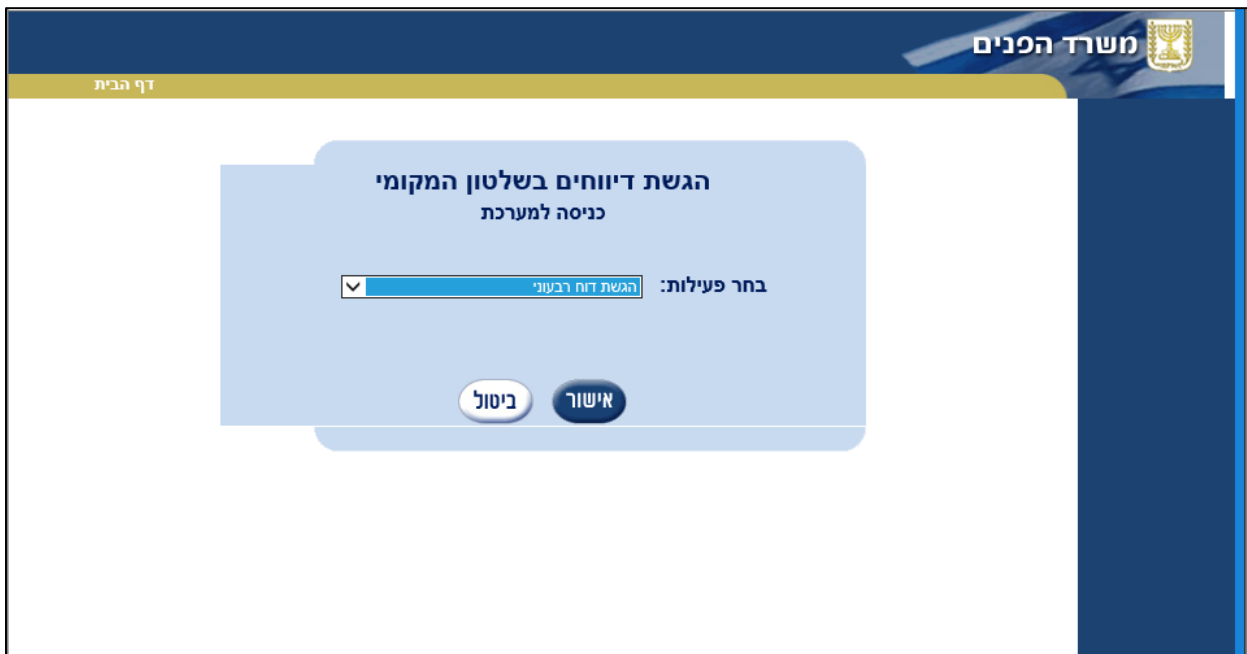

2. מסך ברירת המחדל הוא טעינת מסמכים.

נזין בו 3 פרמטרים

- שנה של הדוח (חשוב ! להזין את השנה שהדוח מתייחס אליה ולא את שנת טעינת המסמך)
- סוג מסמך (דוח רבעוני)
- תקופה (רבעון 1-4)

ונלחץ על כפתור טעינה

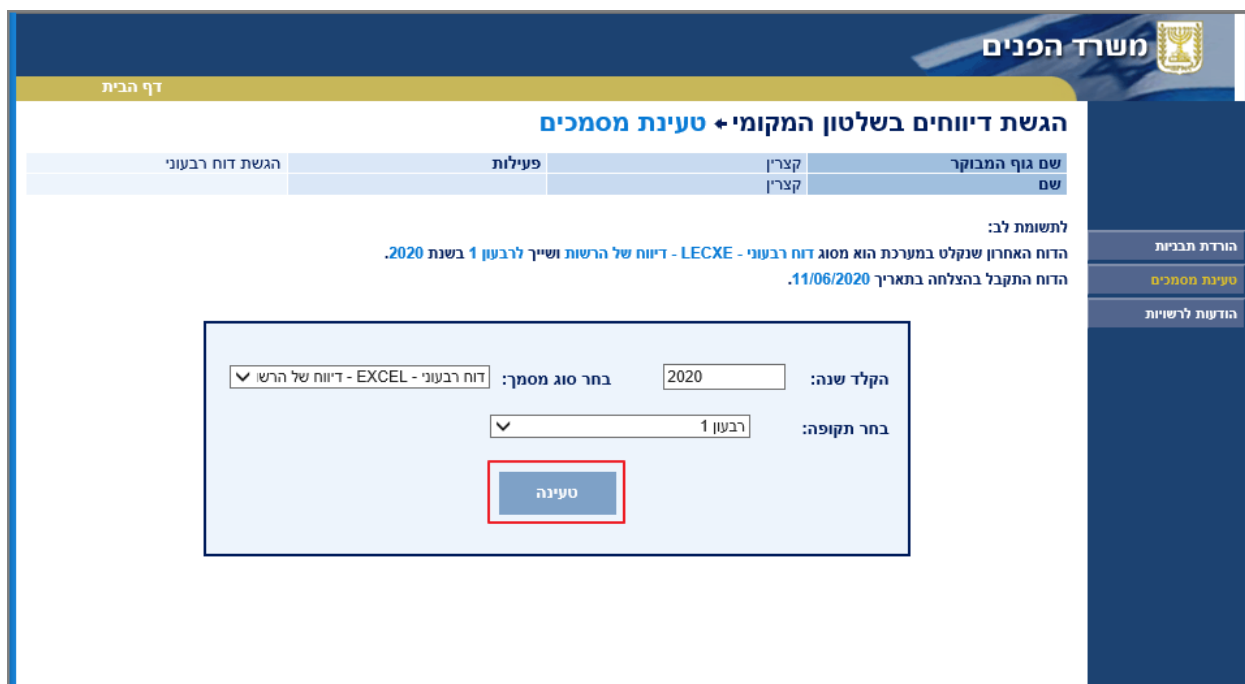

3. תפתח לנו תיבת מייל ל : me-mekomi-docs@moin.gov.il עם נושא אוטומטי

אין לשנות את הנמען ואת הנושא

00_500241005_2020_678B650_678ASM0

הודעה קובץ

המשך טיפול - חשיבות גבוהה ! חשיבות נמוכה

תוספות Office תוספות

המשך טיפול - חשיבות גבוהה ! חשיבות נמוכה

תגיות

חתימה

צרף - פריט - קובץ - הכללה

פנקס בדוק כתובות שמות

שמות

טקסט בסיסי

מברשת עיצוב

לוח

OhadYa@moin.gov.il

מצת

me-mekomi-docs@moin.gov.il

שלח

ענתק...

מסותר...

678AR80_5JWFFX0_500241005_2020_678B650_678ASM0

נושא

בברכה,

אוהד יאנה
מנהל פרויקט
אגף בכיר טכנולוגיות דיגיטליות ומידע
OhadYa@moin.gov.il | 073-332-0128 | 052-8832343
www.moin.gov.il **השניו מתחיל מהפנים**

משרד הפנים
מינהל ארגון והון אנושי

4. נצרף את קובץ דוח רבעוני ונמחק כל תוכן אחר מהמייל כך שיצורף לנו רק קובץ בלבד למייל כמו הדוגמא בצילום המסך

00241005_2020_678B650_678ASM0

הודעה קובץ

המשך טיפול - חשיבות גבוהה ! חשיבות נמוכה

תוספות Office תוספות

המשך טיפול - חשיבות גבוהה ! חשיבות נמוכה

תגיות

חתימה

צרף - פריט - קובץ - הכללה

פנקס בדוק כתובות שמות

שמות

טקסט בסיסי

מברשת עיצוב

לוח

OhadYa@moin.gov.il

מצת

me-mekomi-docs@moin.gov.il

שלח

ענתק...

מסותר...

678AR80_5JWFFX0_500241005_2020_678B650_678ASM0

נושא

מצורף

quarterlyRep.xlsx
246 KB

5. נשלח את המייל

אם המייל התקבל תקין נקבל מייל חוזר עם מספר ביקורת
הודעה חוזרת לדוגמא:

מסמך מסוג דוח עדכון רבעוני לרשות מקומית שנשלח למשרד הפנים ביום 06/14/2020 התקבל בהצלחה במשרד הפנים.
גוף מבוקר: רשות מקומית - מועצה מקומית - בית דגן
שנת ביקורת: 2020 - רבעון 1
מספר ביקורת: BQKJ6US. לתשומת לב: חובה לשמור על מספר הביקורת. מספר זה יידרש בעת הדפסת הדוח לצורך שליחת עותק
מודפס למשרד הפנים. ללא מספר הביקורת משרד הפנים לא יאשר את הדוח. מומלץ להעתיק את מספר הביקורת ולשמור אותו
במקום בטוח.

אם הייתה בעיה נקבל מייל חוזר עם סיבת השגיאה
הודעת שגיאה לדוגמא :

תבנית יישום ה - Excel של מסמך מסוג רישוי עסקים שנשלח למשרד הפנים ביום 06/14/2020 אינה מזוהה. יש לשלוח קובץ על
בסיס התבנית שהורדה מאתר משרד הפנים.
גוף מבוקר: מחוז - מחוז - דרום
שנת ביקורת: 2020

6. בכל בעיה ניתן לפנות אל מרכז התמיכה 073-332-0123

הורדת תבנית דוח רבעוני ומילוי נתונים

1. בצד ימין יש אפשרות ניווט למסך הורדת תבניות כדי להוריד את התבנית המבוקשת

The screenshot shows the website of the Ministry of Internal Affairs (משרד הפנים). The page title is "הגשת דיווחים בשלטון המקומי + טעינת מסמכים" (Submitting reports to local government + uploading documents). There is a table with columns: "שם גוף המבוקר" (Name of the inspected body), "קצרין" (Short name), "פעילות" (Activity), and "הגשת דוח רבעוני" (Quarterly report submission). Below the table, there is a section for "לתשומת לב:" (Attention) with a red box around the text: "הדוח האחרון שנקלט במערכת הוא מסוג דוח רבעוני - LECXE - דיווח של הרשות ושייך לרבעון 1 בשנת 2020. הדוח התקבל בהצלחה בתאריך 11/06/2020." To the right of this text is a red box around the "הורדת תבנית" (Download template) button. Below this is a form with fields for "הקלד שנה:" (Enter year), "בחר סוג מסמך:" (Select document type), and "בחר תקופה:" (Select period), with a "טעינה" (Upload) button.

משרד הפנים

הגשת דיווחים בשלטון המקומי + הורדת תבניות

שם רשות מקומית	קצרין	פעילות	הגשת דוח רבעוני
<p>לחץ על שורה - להורדת תבנית / מסמך</p> <p>לתשומת לב - לאחר תאריך סיום תוקף של תבנית - לא ייקלטו במערכת מסמכים שנוצרו על בסיס תבנית זו</p>			
שם תבנית / מסמך	מס' גירסה	תאריך סיום תוקף	שם תבנית / מסמך
חשב מלווה - דוח חודשי	2	31/12/2020	
חשב מלווה/כודק - הרכאה - דוח רבעוני	1	31/12/2020	
יישום הדוח הרבעוני לשנת 2019-20	1.1	31/12/2020	
ד"ש - עסקים	2	31/12/2020	
אשכול-טבלה 1-תקציב רגיל-שנתי	1	31/12/2020	
אשכול-טבלה 2-תקציב בלתי רגיל-שנתי	1	31/12/2020	
אשכול-טבלה 2-תקציב מול ביצוע (תב"ר)-רבעוני	1	28/02/2021	
אשכול-טבלה 3-תקציב מול ביצוע (רגיל)-רבעוני	1	28/02/2021	
אשכול-טבלה 4-ריכוז חובות רשויות לאשכול-שנתי	1	28/02/2021	
תמרוץ רשויות בגין בניה - מעודכן	1.0	22/09/2020	

2. נוריד את קובץ ZIP של יישום הדוח הרבעוני ונפתח את התיקיה במחשב
3. נקבל 3 קבצים – את הנתונים נמלא בקובץ אקסל: quarterlyRep.xlsx

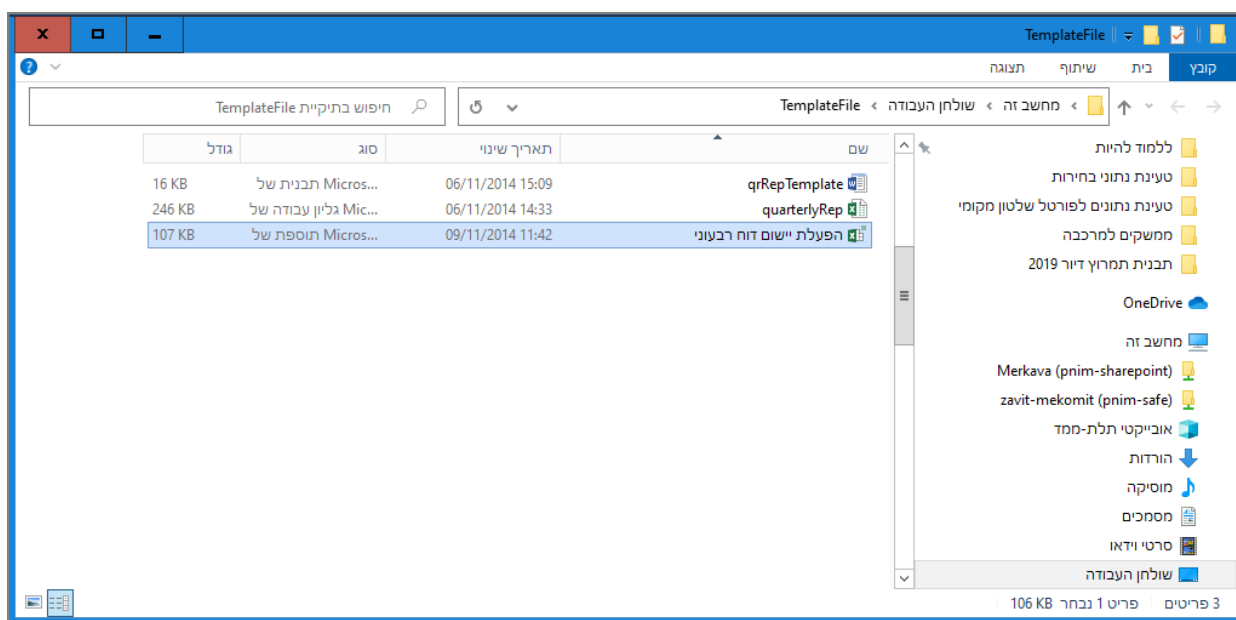

חשוב לשים לב לכמה דברים !

- a. לא לעשות העתק – הדבק אלא למלא את הנתונים בהקלדה
 - b. לעבוד על התבנית העדכנית לשנה הנוכחית
4. כדי לאפשר המרה לקובץ Word במקרה הצורך נפעיל את קובץ 'הפעלת יישום דוח רבעוני' – קובץ זה יכול לפעול רק על מחשב עם אופיס 2010
 5. בכל בעיה ניתן לפנות אל מרכז התמיכה 073-332-0123