מדינת ישראל
משרד התשתיות הלאומיות
נציבות המים
אגף לניהול צריכה

סקר תפוקת המים בישראל
לשנת 2004

הסקר ערוך לפי אזורי תכנון וחלוקה אדמיניסטרטיבית
(לשימוש סטטיסטי בלבד)

ערכו: ברנשטיין גרגורי
גמזין דניס

מבוא

כללי

סקר תפוקת המים של מדינת ישראל הינו פרסום רשמי של נציבות המים המכיל מידע מפורט על פעילות של כל מתקני ההפקה בשנת רישוי (שנה קלנדארית) מסוימת.
הסקר מתפרסם מדי שנה משנות השישים ומשמש את מגזר רחב של מתכננים, הידרולוגים ואנשי מים.
הנתונים שבסקר נכונים למועד פרסומו וניתנים לעדכון בכל עת. בכל מקרה של אי התאמה בין הנתונים בסקר זה למקור אחר יש לבדוק את הנתונים באגף לניהול הצריכה בנציבות המים.

מבנה הסקר

הסקר ערוך בארבעה חלקים עיקריים:

חלק א' - תפוקת מים מקידוחים, הכוללת מידע לגבי אגן ניקוז מי תהום (לפי חלוקת תה"ל ישנה) ורמת המליחות של כל מתקן במידה וקיימים נתונים במערכת המידע של נציבות המים.

חלק ב' - תפוקת מים ממכוני מים עיליים המפיקים מים באיכות מי קולחין. חלק זה כולל מכוני מים שמפיקים ישירות ממתקני טיפול בשפכים וממאגרים שאוגמים את מי הקולחין, כולל כאלה שתופשים גם מי שטפונות.

חלק ג' - תפוקת מים ממכוני מים עיליים שמנצלים את המקורות הטבעיים, כגון מעינות, נחלים ואגם הכנרת.

חלק ד' - מראה מקום לפי מספר רישיון של בעל המתקן ומספר הפקה של המתקן.

המקורות לנתוני ההפקה:

- דו"חות הפקה חודשיים של המפיקים.

  בתחילת כל שנה נשלחים למפיקים פרטיים טפסים לדיווח חודשי על הפקת המים, אשר מוחזרים לנציבות המים מדי חודש עם נתונים.

- נתונים שנאספו ע"י פקחי נציבות המים בשטח.

<u>נתונים נוספים המוצגים בסקר</u>

- *ריכוז שאיבות מים לפי רצועות הידרולוגיות.*

החלוקה היא מדרום באזור שדרות לצפון באזור זכרון יעקב, סה"כ 59 רצועות. במידה וקידוח נמצא במרחק של פחות מ-500 מ' מהרצועה הסמוכה - הפקת הקידוח מתחלקת בין הרצועות באופן שווה (עמודה "לפי % השפעה").

- *נתוני החדרה.*

מדי חודש מעבירה חברת מקורות אל נציבות המים נתונים על החדרת מים. שדות החדרה הגדולים ביותר במדינה (כ-60% מכלל ההחדרה בשנת 2003) הינם במפעל שפד"ן, הנמצא ליד ראשון לציון.

- *תפוקה לפי תאי דיווח של השירות ההידרולוגי.* סה"כ קיימים 86 תאי דיווח.
- *ריכוז תפוקה לפי אגני מי תהום.*

מבחינה הידרולוגית קיימת חלוקה לשמונה אגני מי תהום: חוף, ירקון תנינים, גליל מערבי, כרמל, כנרת, ההר המזרחי, שולי ההר, נגב וערבה.

- *ריכוז תפוקה לפי שכבות גיאולוגיות.*

מבחינה גיאולוגית קיימת חלוקה לשמונה שכבות: רצנטי, בזלת, פליסטוקן, ניאוגן, טורון, קריטיקון תחתון, קנומן ואיאוקן.

- *ריכוז תפוקה לפי אזורים חקלאיים.*

קיימת חלוקה גיאוגרפית לשישה אזורים חקלאיים: גליל-גולן, גליל מערבי, העמקים, המרכז, השפלה וההר, הדרום.

אנו מודים ליחידת מערכות מידע של נציבות המים על עבודה מאומצת לקראת הוצאת הסקר.

אנו מקווים שלסקר יהיה שימוש רב בקרב מתכננים, הידרולוגים וכל מי שעוסק בנושאים הקשורים להפקת המים.

נשמח לשמוע כל הערה או הצעה לשיפור, ולענות על כל שאלה בטל': 03-6369677.

גרישה ברנשטיין, דניס גמזין, יעקב דובנוב.

תוכן עניינים

חלק א', קידוחים.

אזורי תכנון:

- כנרת 1
- גליל מערבי 9
- קישון 23
- חוף הכרמל 40
- שרון 46
- מרכז 103
- ירדן תחתון 213
- נגב 218
- מדבר יהודה וים המלח 235
- ערבה 236
- בקעת הירדן 254
- טבלאות סיכום 255

חלק ב', מים מעורבים (שטפונות וקולחין) ומי קולחין.

אזורי תכנון:

1. כנרת 309
2. גליל מערבי 312
3. קישון 314
4. חוף הכרמל 320
5. שרון 321
6. מרכז 326
7. ירדן תחתון 336
8. נגב 339
9. מדבר יהודה וים המלח 344
10. ערבה 345
11. יהודה ושומרון 346

טבלאות סיכום 347

חלק ג', מים עיליים. אזורי תכנון:

1. כנרת 350
2. גליל מערבי 364
3. קישון 368
4. חוף הכרמל 374
5. שרון 376
6. מרכז 379
7. ירדן תחתון 380
8. נגב 385
9. מדבר יהודה וים המלח 387
10. ערבה 389
11. בקעת הירדן 390

טבלאות סיכום 391

תפוקת מים עיליים לפי:

1. נחלים 394
2. מעיינות 397

ריכוז שאיבת מים לפי רצועות 401

נתוני החדרה 404

תפוקת מים לפי אגני מי תהום 409

מראה מקום 419

אזורי תכנון:

1. כנרת.
2. גליל מערבי.
3. קישון.
4. חוף הכרמל.
5. שרון.
6. מרכז.
7. ירדן תחתון.
8. נגב.
9. מדבר יהודה וים המלח.
10. ערבה.
11. בקעת הירדן.
12. יהודה ושומרון.

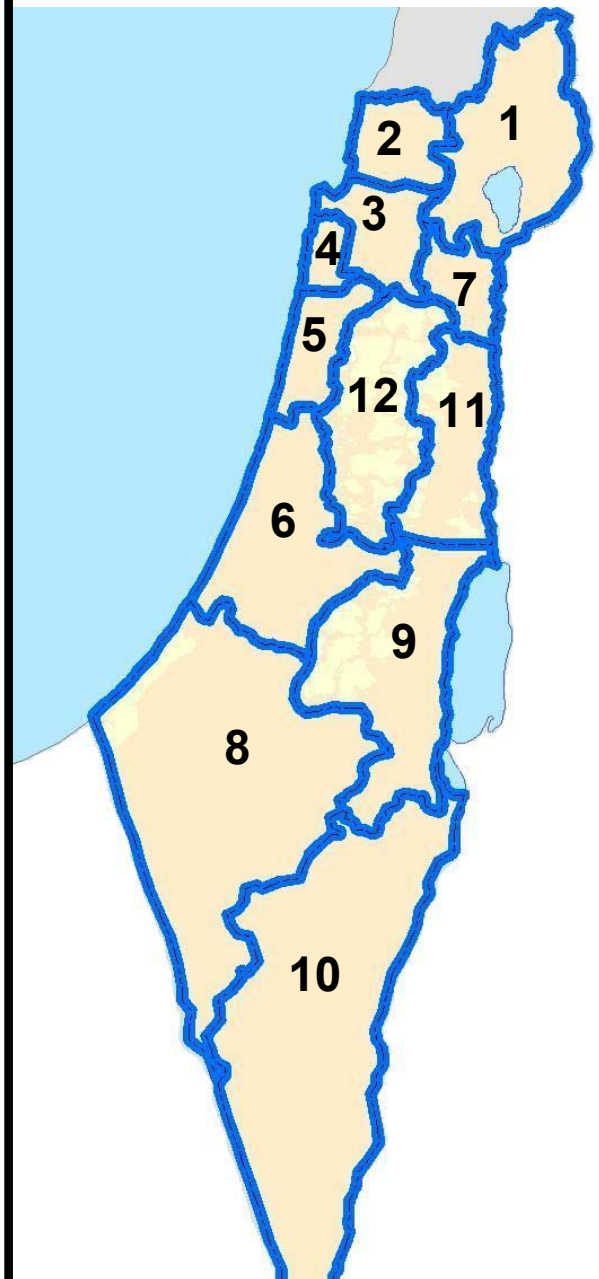

אזורים חקלאיים:

1. גליל-גולן.
2. גליל מערבי.
3. העמקים.
4. המרכז.
5. השפלה וההר.
6. הדרום.

אזור תכנון כנרת

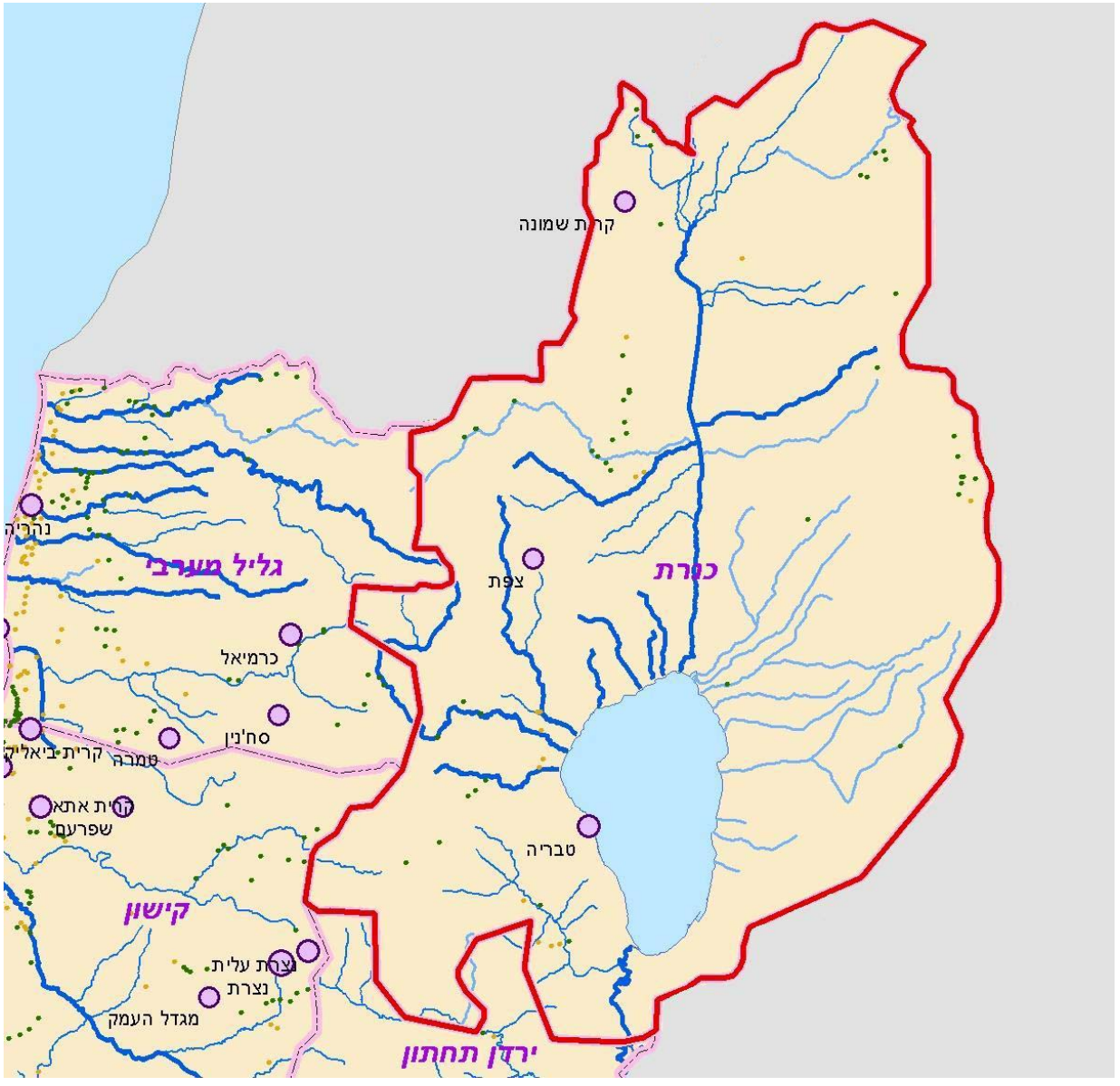

נציבות המים
מחלקת הפקה
אגף ניהול צריכה

מס' דוח: RT1071
דף מס': 1
תאריך: 30/03/2006

תפוקה חודשית לשנת 2004 ממקור מים: קידוחים ,אלמ"ק
לפי אזור תכנון

שם אזור תכנון : אגן כנרת

שם אזור אדמיניסטרטיבי : .הגליל העליון מ.א

שם מתקן	מס' הפקה	מס' צרכן	אגן ניקוז מי תהום	שכבה	מליחות (מגכ"ל)	תפוקה חודשית (אלמ"ק)												סה"כ לשנה	
						1	2	3	4	5	6	7	8	9	10	11	12	נוכחית	קודמת
פ אילת השחר א קבוץ	11634	222	החולה	פליסטוקן	183	0	0	0	0	7	10	0	3	0	0	0	0	20	48
פ אילת השחר ב	11635	222	החולה	פליסטוקן	150	0	0	0	0	0	0	0	0	0	0	0	0	0	0
סה"כ לצרכן :	**222**		אילת-השחר קבוץ			0	0	0	0	7	10	0	3	0	0	0	0	20	48
פ גחולה גחל כ גלעדי	16221	254	החולה	פליסטוקן	33	0	0	0	0	0	1	4	0	0	0	0	0	5	0
מק עינן 2	11641	9924	גליל עליון	טורון	26	0	21	155	228	340	459	461	426	271	254	131	421	3,168	3,739
מק עינן 3	11642	9924	גליל עליון	טורון	25	1	65	136	877	800	869	543	442	354	911	834	350	6,183	5,206
מק עינן 4	11685	9924	גליל עליון	טורון	25	152	141	117	58	43	153	184	201	56	32	20	0	1,159	1,783
מק עינן 5	11697	9924	החולה	טורון	23	25	25	16	1	2	1	0	0	0	22	47	78	218	19
מק תל חצור 1	11734	9924	גליל עליון	קנומן	37	0	0	0	0	0	139	136	118	129	137	51	0	710	366
מק תל חצור 2	11741	9924	גליל עליון	קנומן	31	0	0	2	64	126	140	112	119	117	130	6	0	816	522
מק ברעם 1	11771	9924	גליל עליון	קנומן	24	38	36	41	67	47	56	48	46	18	13	21	0	431	334
מק עינן 6	11816	9924	גליל עליון	קנומן	25	588	468	339	0	26	82	301	440	391	0	0	0	2,634	1,870
מק ברעם 2	11817	9924	גליל עליון	טורון	20	1	0	0	8	7	118	173	186	156	182	0	0	831	871
סה"כ לצרכן :	**9924**		חברת סקורות אגן 5 תא 520			805	757	805	1,304	1,393	2,017	1,959	1,977	1,491	1,681	1,112	850	16,149	14,710
מק ברעם 3	11875	9925	גליל עליון	איאוקן	21	2	2	3	3	3	3	1	0	0	0	0	1	17	31
מק חולה 1	11694	9927	החולה	קנומן	26	0	0	0	23	17	7	9	84	25	27	0	7	199	382
סה"כ לאזור :	.הגליל העליון מ.א			**סה"כ מתקנים שהפיקו :**	13	807	759	808	1,331	1,419	2,038	1,973	2,063	1,516	1,708	1,112	858	16,391	15,171

מס' דוח: RT1071
דף מס': 2
תאריך: 30/03/2006

נציבות המים
מחלקת הפקה
אגף ניהול צריכה

תפוקה חודשית לשנת 2004 ממקור מים: קידוחים ,אלמ"ק
לפי אזור תכנון

שם אזור תכנון : אגן כנרת

שם אזור אדמיניסטרטיבי : .מרום הגליל מ.א

שם מתקן	מס' הפקה	מס' צרכן	אגן ניקוז מי תהום	שכבה	מליחות (מגכ"ל)	תפוקה חודשית (אלמ"ק) 1	2	3	4	5	6	7	8	9	10	11	12	סה"כ לשנה נוכחית	קודמת
מק ואדי הינדג 1	11607	9924	גליל עליון	טורון	28	0	0	0	0	0	0	0	0	0	0	0	0	0	0
מק ואדי הינדג 2	11639	9924	גליל עליון	טורון	24	0	0	0	0	0	0	0	49	59	0	0	0	108	39
מק ביר אובה	11711	9924	גליל עליון	איאוקן	24	0	0	0	0	0	0	0	0	0	0	0	0	0	0
סה"כ לצרכן :	**9924**	חברת סקורות אגן 5 תא 520				0	0	0	0	0	0	0	49	59	0	0	0	108	39
מק כלנית 1	11843	9932	גליל עליון	קנומן	37	2	19	33	62	115	160	184	190	170	190	92	6	1,224	1,739
מק כלנית 2	11867	9932	גליל עליון	קנומן	30	47	20	17	90	142	173	189	167	117	113	51	46	1,171	1,093
סה"כ לצרכן :	**9932**	חברת סקורות אגן 5 תא 591				48	39	50	152	257	332	373	357	286	303	144	52	2,394	2,832
סה"כ לאזור :	.מרום הגליל מ.א			**סה"כ מתקנים שהפיקו :**	3	48	39	50	152	257	332	373	406	345	303	144	52	2,502	2,871

שם אזור אדמיניסטרטיבי : גליל תחתון מ. א

שם מתקן	מס' הפקה	מס' צרכן	אגן ניקוז מי תהום	שכבה	מליחות (מגכ"ל)	תפוקה חודשית (אלמ"ק) 1	2	3	4	5	6	7	8	9	10	11	12	סה"כ לשנה נוכחית	קודמת
פ הזורעים 2 לביא קב	11535	328	יבניאל	בזלת	130	7	7	7	7	7	6	7	7	7	7	7	7	83	160
מק חיטין 1	11540	9932	גליל עליון	טורון	61	29	24	112	194	99	128	154	148	101	80	135	61	1,266	840
מק חיטין 3	11594	9932	גליל עליון	טורון	64	0	0	0	0	54	141	145	156	123	97	5	0	721	732
מק חיטין 4	11707	9932	גליל עליון	טורון	53	97	86	38	56	141	52	70	97	78	120	96	43	973	824
מק צומת גולני 1	11785	9932	גליל תחתון	קנומן	183	148	129	156	197	239	242	253	261	249	270	176	137	2,458	2,398

מס' דוח: RT1071
דף מס': 3
תאריך: 30/03/2006

נציבות המים
מחלקת הפקה
אגף ניהול צריכה

תפוקה חודשית לשנת 2004 ממקור מים: קידוחים ,אלמ"ק

לפי אזור תכנון

שם אזור תכנון : אגן כנרת

שם אזור אדמיניסטרטיבי : גליל תחתון מ. א

שם מתקן	מס' הפקה	מס' צרכן	אגן ניקוז מי תהום	שכבה	מליחות (מגכ"ל)	תפוקה חודשית (אלמ"ק)												סה"כ לשנה	
						1	2	3	4	5	6	7	8	9	10	11	12	נוכחית	קודמת
מק צומת גולני 2	11850	9932	גליל עליון	קנומן	111	4	11	1	48	134	118	119	123	104	115	14	6	796	853
סה"כ לצרכן :	**9932**	חברת סקורות אגן 5 תא 591				279	249	307	495	667	682	742	785	655	682	425	247	6,214	5,647
מק יבניאל 1 סרגוניה	11495	9935	יבניאל	בזלת	193	24	28	43	64	98	121	117	91	79	60	22	22	770	477
סה"כ לאזור :	גליל תחתון מ. א			**סה"כ מתקנים שהפיקו :**	7	310	284	357	566	773	809	866	883	740	749	455	276	7,067	6,284

שם אזור אדמיניסטרטיבי : .עמק הירדן מ.א

שם מתקן	מס' הפקה	מס' צרכן	אגן ניקוז מי תהום	שכבה	מליחות (מגכ"ל)	תפוקה חודשית (אלמ"ק)												סה"כ לשנה	
						1	2	3	4	5	6	7	8	9	10	11	12	נוכחית	קודמת
פ גנוסר סוכנות	16509	1121	גליל עליון	איאוקן	36	0	0	11	25	35	0	0	0	0	0	0	0	70	195
פ חקוק	11547	1137	החולה	איאוקן	106	0	1	0	0	12	11	8	0	0	0	3	1	37	62
פ חוקוק 2	11693	1137	החולה	איאוקן	80	15	15	9	29	23	32	54	56	48	35	10	11	337	222
סה"כ לצרכן :	**1137**	חוקוק קבוץ				15	16	9	29	35	42	62	56	48	35	14	12	373	284
סה"כ לאזור :	.עמק הירדן מ.א			**סה"כ מתקנים שהפיקו :**	3	15	16	19	54	70	42	62	56	48	35	14	12	444	479

שם אזור אדמיניסטרטיבי : מטולה

שם מתקן	מס' הפקה	מס' צרכן	אגן ניקוז מי תהום	שכבה	מליחות (מגכ"ל)	תפוקה חודשית (אלמ"ק)												סה"כ לשנה	
						1	2	3	4	5	6	7	8	9	10	11	12	נוכחית	קודמת
מק חולה 3	11695	9923	החולה	קנומן	19	23	41	31	103	175	227	204	223	188	225	149	2	1,590	1,359

מס' דוח: RT1071
דף מס': 4
תאריך: 30/03/2006

נציבות המים
מחלקת הפקה
אגף ניהול צריכה

תפוקה חודשית לשנת 2004 ממקור מים: קידוחים ,אלמ"ק
לפי אזור תכנון

שם אזור תכנון : אגן כנרת

שם אזור אדמיניסטרטיבי : מטולה

שם מתקן	מס' הפקה	מס' צרכן	אגן ניקוז מי תהום	שכבה	מליחות (מגכ"ל)	תפוקה חודשית (אלמ"ק)												סה"כ לשנה	
						1	2	3	4	5	6	7	8	9	10	11	12	נוכחית	קודמת
מק חולה 8	11907	9923	גליל עליון	קנומן	25	0	0	5	6	174	197	139	139	114	129	60	7	969	953
סה"כ לצרכן :	**9923**	חברת סקורות אגן 5 תא 511				23	42	36	109	349	424	343	361	302	354	208	9	2,559	2,313
מק חולה 6	11906	9927	גליל עליון	רצנטי	23	0	0	15	58	72	83	69	75	65	74	68	20	598	360
סה"כ לאזור : מטולה				**סה"כ מתקנים שהפיקו :** 3		23	42	51	167	421	507	412	436	366	428	277	29	3,158	2,672

שם אזור אדמיניסטרטיבי : יבנאל

שם מתקן	מס' הפקה	מס' צרכן	אגן ניקוז מי תהום	שכבה	מליחות (מגכ"ל)	תפוקה חודשית (אלמ"ק)												סה"כ לשנה	
						1	2	3	4	5	6	7	8	9	10	11	12	נוכחית	קודמת
]יבניאל א' [2802	10379	386	יבניאל	בזלת		0	0	0	11	5	7	1	0	0	0	0	0	24	76
פ בית גן ישנה	10380	386	יבניאל	בזלת	102	0	0	0	2	2	4	0	1	1	0	0	0	10	3
פ משמר השלושה 3	10381	386	יבניאל	בזלת	130	21	23	29	34	50	60	57	66	66	33	28	17	482	562
סה"כ לצרכן :	**386**	עלי-באר אג' שת' חק' להשקאה בע"מ				21	23	29	48	56	71	58	67	66	33	28	17	516	642
מק יבניאל 2	11496	9935	יבניאל	בזלת	317	1	2	3	23	22	24	20	12	2	4	3	1	117	209
סה"כ לאזור : יבנאל				**סה"כ מתקנים שהפיקו :** 4		22	25	32	71	78	94	78	79	68	38	31	18	634	851

נציבות המים
מחלקת הפקה
אגף ניהול צריכה

תפוקה חודשית לשנת 2004 ממקור מים: קידוחים ,אלמ"ק
לפי אזור תכנון

שם אזור תכנון : אגן כנרת

שם אזור אדמיניסטרטיבי : .מבואות החרמון מ.א

שם מתקן	מס' הפקה	מס' צרכן	אגן ניקוז מי תהום	שכבה	מליחות (מגכ"ל)	תפוקה חודשית (אלמ"ק)												סה"כ לשנה	
						1	2	3	4	5	6	7	8	9	10	11	12	נוכחית	קודמת
מק שדה אליעזר 2	11710	9924	גליל עליון	טורון	37	2	6	14	18	43	55	62	61	72	73	57	2	464	394
מק שדה אליעזר 3	11807	9924	גליל עליון	טורון	26	73	46	13	87	240	368	214	210	149	101	112	3	1,617	2,191
מק עינן 1	11882	9924	גליל עליון	טורון	24	0	0	0	0	0	0	0	0	0	0	0	0	0	0
מק אילת השחר 1	16233	9924	גליל עליון	טורון	27	0	0	0	0	0	0	0	0	0	0	0	0	0	0
סה"כ לצרכן :	**9924**	חברת סקורות אגן 5 תא 520				74	52	28	105	283	423	276	271	221	174	169	5	2,081	2,585
מק חולה 4	11874	9927	החולה	רצנטי	32	17	12	7	0	0	3	29	29	22	30	19	26	195	315
סה"כ לאזור : .מבואות החרמון מ.א			**סה"כ מתקנים שהפיקו :** 3			91	64	35	105	283	426	305	300	244	204	188	31	2,276	2,900

שם אזור אדמיניסטרטיבי : מגדל

שם מתקן	מס' הפקה	מס' צרכן	אגן ניקוז מי תהום	שכבה	מליחות (מגכ"ל)	תפוקה חודשית (אלמ"ק)												סה"כ לשנה	
						1	2	3	4	5	6	7	8	9	10	11	12	נוכחית	קודמת
פ מגדל חדשה אג חקלא	11638	642	החולה	איאוקן	82	31	29	38	36	63	110	98	98	114	34	46	40	736	898
פ מגדל ממ	11546	643	החולה	בזלת	353	0	0	1	3	3	5	6	5	9	2	2	1	35	21
סה"כ לאזור : מגדל			**סה"כ מתקנים שהפיקו :** 2			31	29	39	38	66	115	103	103	122	35	48	41	771	919

מס' דוח: RT1071
דף מס': 6
תאריך: 30/03/2006

נציבות המים
מחלקת הפקה
אגף ניהול צריכה

תפוקה חודשית לשנת 2004 ממקור מים: קידוחים ,אלמ"ק

לפי אזור תכנון

שם אזור תכנון : אגן כנרת

שם אזור אדמיניסטרטיבי : .גולן מ.א

שם מתקן	מס' הפקה	מס' צרכן	אגן ניקוז מי תהום	שכבה	מליחות (מגכ"ל)	תפוקה חודשית (אלמ"ק)												סה"כ לשנה	
						1	2	3	4	5	6	7	8	9	10	11	12	נוכחית	קודמת
פ פזורה 1	11885	9288	גולן מזרחי - אגן הכנ	בזלת		0	0	0	0	102	0	87	194	137	268	112	0	900	16
מק קונטרה משתלה 1	11828	9929	גולן מזרחי - אגן היר	בזלת	27	0	0	0	0	0	0	0	0	0	0	0	0	0	0
מק קונטרה משתלה 2	11829	9929	גולן מזרחי - אגן היר	בזלת	24	0	0	0	0	0	0	0	0	0	0	0	0	0	0
מק מנצורה 1	11830	9929	גולן מזרחי - אגן היר	בזלת	16	10	3	3	3	4	4	6	5	15	16	13	8	88	66
מק רמת מגשימים	11835	9929	גולן מזרחי - אגן הכנ	בזלת	55	25	26	25	27	27	26	27	30	24	28	25	27	317	301
פ משתלה 3	11836	9929	גולן מזרחי - אגן היר	בזלת	38	0	0	0	0	0	0	0	0	7	3	0	0	12	4
מק דלוה 1	11851	9929	גולן מזרחי - אגן היר	בזלת	11	0	0	0	0	0	0	0	0	0	0	0	0	0	0
מק גמלא 4	11852	9929	גולן מזרחי - אגן היר	בזלת	27	1	0	0	13	15	17	16	17	2	25	10	0	117	116
מק אלוני הבשן	11853	9929	גולן מזרחי - אגן היר	בזלת	17	0	0	0	0	0	0	0	0	0	0	0	0	0	0
מק אלוני הבשן 2	11854	9929	גולן מזרחי - אגן היר	בזלת	19	15	17	18	37	50	53	45	52	45	54	42	30	458	344
מק אלוני הבשן 3	11871	9929	גולן מזרחי - אגן היר	בזלת	19	156	171	186	230	148	154	195	199	173	208	133	54	2,007	1,758
מק אלוני הבשן 4	11872	9929	גולן מזרחי - אגן היר	בזלת	19	0	0	25	148	274	297	314	347	287	277	47	90	2,106	2,048
מק אלוני הבשן 5	11873	9929	גולן מזרחי - אגן היר	בזלת	18	61	86	121	250	254	285	92	52	28	185	90	57	1,561	1,590
מק אלוני הבשן 8	11901	9929	גולן מזרחי - אגן היר	בזלת		0	0	0	0	0	0	0	291	331	224	270	140	1,524	0
סה"כ לצרכן :	**9929**	חברת סקורות אגן 5 תא 570				268	304	378	709	772	836	963	994	913	1,018	630	406	8,189	6,227
מק מיצר 2	11870	9931	גולן מזרחי - אגן היר	טורון	56	0	0	0	0	0	0	0	0	0	0	0	0	0	4

מס' דוח: RT1071
דף מס': 7
תאריך: 30/03/2006

נציבות המים
מחלקת הפקה
אגף ניהול צריכה

תפוקה חודשית לשנת 2004 ממקור מים: קידוחים ,אלמ"ק

לפי אזור תכנון

שם אזור תכנון : אגן כנרת

שם אזור אדמיניסטרטיבי : .גולן מ.א

שם מתקן	מס' הפקה	מס' צרכן	אגן ניקוז מי תהום	שכבה	מליחות (מגכ"ל)	תפוקה חודשית (אלמ"ק)												סה"כ לשנה	
						1	2	3	4	5	6	7	8	9	10	11	12	נוכחית	קודמת
מק מיצר 3	11870א	9931	גולן מזרחי - אגן היר	קנומן	57	0	0	0	0	0	0	0	0	0	0	0	0	0	0
סה"כ לצרכן : 9931 חברת סקורות אגן 5 תא 584						0	0	0	0	0	0	0	0	0	0	0	0	0	4
סה"כ לאזור : .גולן מ.א				**סה"כ מתקנים שהפיקו :** 11		268	304	378	709	874	836	1,050	1,188	1,050	1,286	742	406	9,089	6,247

שם אזור אדמיניסטרטיבי : מגאר

שם מתקן	מס' הפקה	מס' צרכן	אגן ניקוז מי תהום	שכבה	מליחות (מגכ"ל)	תפוקה חודשית (אלמ"ק)												סה"כ לשנה	
						1	2	3	4	5	6	7	8	9	10	11	12	נוכחית	קודמת
מק כלנית 5	11883	9932	גליל עליון	קנומן	95	0	1	0	3	22	64	41	36	17	6	7	2	199	789
מק כלנית 6	11889	9932	גליל עליון	קנומן	139	2	1	1	1	16	11	50	59	14	17	8	2	180	892
סה"כ לצרכן : 9932 חברת סקורות אגן 5 תא 591						3	2	1	3	38	75	91	95	30	22	16	5	380	1,681
סה"כ לאזור : מגאר				**סה"כ מתקנים שהפיקו :** 2		3	2	1	3	38	75	91	95	30	22	16	5	380	1,681

שם אזור אדמיניסטרטיבי : קצרין

שם מתקן	מס' הפקה	מס' צרכן	אגן ניקוז מי תהום	שכבה	מליחות (מגכ"ל)	תפוקה חודשית (אלמ"ק)												סה"כ לשנה	
						1	2	3	4	5	6	7	8	9	10	11	12	נוכחית	קודמת
מק מי עדן 1	11900	9929	גולן מזרחי - אגן הכנ	בזלת	54	46	60	61	89	78	89	86	90	74	88	77	54	892	802
סה"כ לאזור : קצרין				**סה"כ מתקנים שהפיקו :** 1		46	60	61	89	78	89	86	90	74	88	77	54	892	802

מס' דוח: RT1071
דף מס': 8
תאריך: 30/03/2006

נציבות המים
מחלקת הפקה
אגף ניהול צריכה

תפוקה חודשית לשנת 2004 ממקור מים: קידוחים ,אלמ"ק

לפי אזור תכנון

שם אזור תכנון : אגן כנרת

שם אזור אדמיניסטרטיבי : מג'דל שמס

שם מתקן	מס' הפקה	מס' צרכן	אגן ניקוז מי תהום	שכבה	מליחות (מג"ל)	תפוקה חודשית (אלמ"ק)												סה"כ לשנה	
						1	2	3	4	5	6	7	8	9	10	11	12	נוכחית	קודמת
מק ברכת רם 2	11827	9930	גולן מזרחי - אגן היר	בזלת	18	12	19	13	19	12	17	0	0	13	15	11	12	144	204
מק ברכת רם 3	11833	9930	גולן מזרחי - אגן היר	קנומן	15	15	17	23	15	0	17	22	17	17	11	9	7	170	198
סה"כ לצרכן :	**9930**	חברת סקורות אגן 5 תא 581				27	36	36	34	12	35	22	17	30	26	21	19	314	402
סה"כ לאזור : מג'דל שמס				**סה"כ מתקנים שהפיקו :** 2		27	36	36	34	12	35	22	17	30	26	21	19	314	402

שם אזור אדמיניסטרטיבי : מסעדה

שם מתקן	מס' הפקה	מס' צרכן	אגן ניקוז מי תהום	שכבה	מליחות (מג"ל)	תפוקה חודשית (אלמ"ק)												סה"כ לשנה	
						1	2	3	4	5	6	7	8	9	10	11	12	נוכחית	קודמת
מק מסעדה 1	11825	9929	גולן מזרחי - אגן היר	בזלת	14	6	7	8	8	8	11	8	11	10	8	10	9	103	106
מק מסעדה 2	11834	9929	גולן מזרחי - אגן היר	בזלת	11	0	0	0	0	0	0	0	0	0	0	0	0	0	0
סה"כ לצרכן :	**9929**	חברת סקורות אגן 5 תא 570				6	7	8	8	8	11	8	11	10	8	10	9	103	106
מק ברכת רם 1	11826	9930	גולן מזרחי - אגן היר	טורון	11	0	0	0	0	0	2	0	9	22	17	0	0	49	123
סה"כ לאזור : מסעדה				**סה"כ מתקנים שהפיקו :** 2		6	7	8	8	8	13	8	19	32	25	10	9	152	229

אזור תכנון גליל מערבי

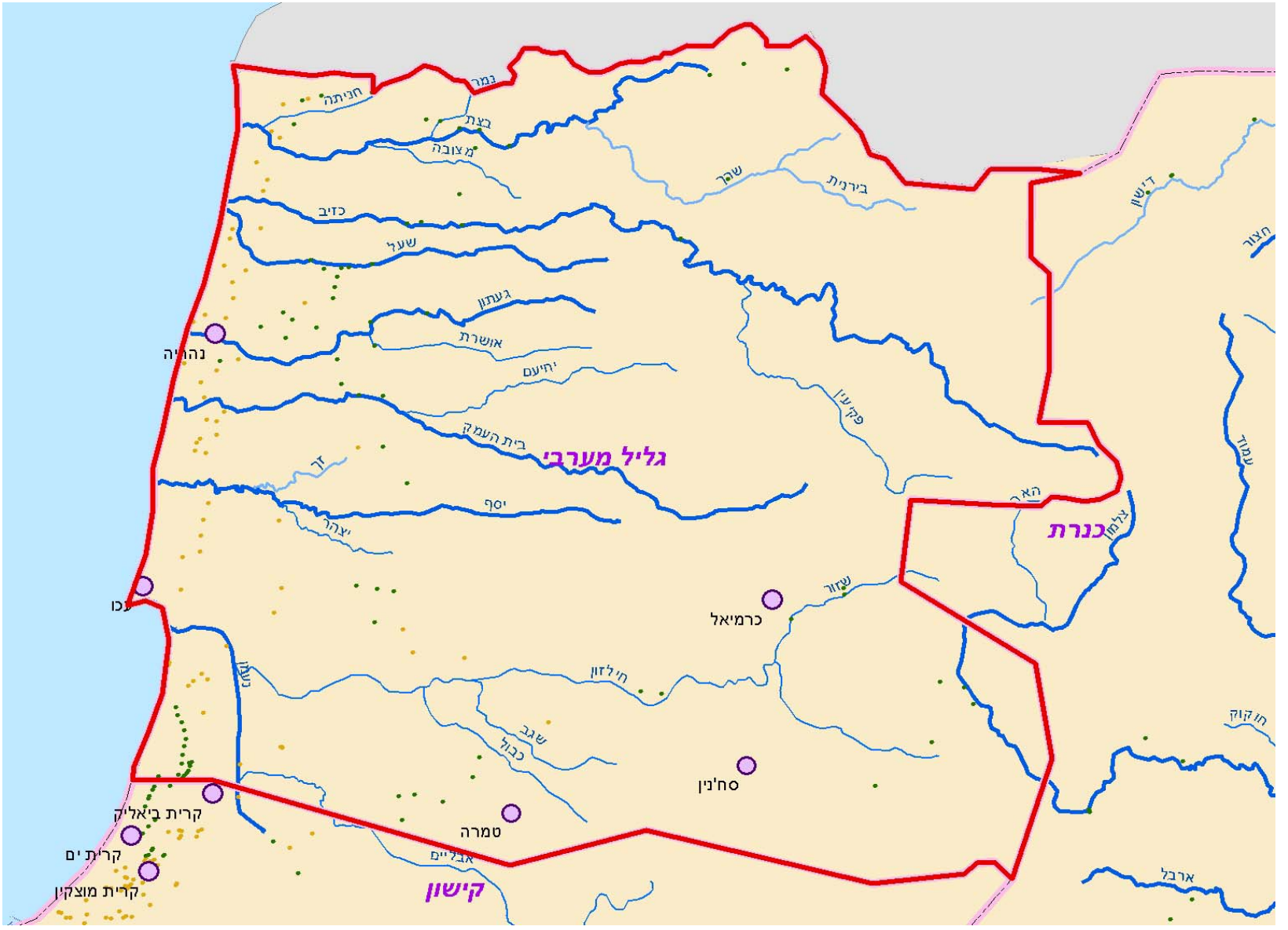

נציבות המים
מחלקת הפקה
אגף ניהול צריכה

תפוקה חודשית לשנת 2004 ממקור מים: קידוחים ,אלמ"ק

לפי אזור תכנון

שם אזור תכנון : גליל מערבי

שם אזור אדמיניסטרטיבי : חסר מעמד מוניציפלי

שם מתקן	מס' הפקה	מס' צרכן	אגן ניקוז מי תהום	שכבה	מליחות (מגכ"ל)	תפוקה חודשית (אלמ"ק)												סה"כ לשנה	
						1	2	3	4	5	6	7	8	9	10	11	12	נוכחית	קודמת
מק חולות המפרץ 1	11101	9907	מפרץ חיפה	פליסטוקן	113	0	0	0	0	0	0	0	0	0	0	0	0	0	0
מק חולות המפרץ 2	11102	9907	מפרץ חיפה	פליסטוקן	34	0	0	0	0	0	0	0	0	0	0	0	0	0	0
מק חולות המפרץ 3	11103	9907	מפרץ חיפה	פליסטוקן	50	0	0	0	0	0	0	0	0	0	0	0	0	0	0
מק חולות המפרץ 4	11265	9907	מפרץ חיפה	פליסטוקן	114	0	0	0	0	0	0	0	0	0	0	0	0	0	0
מק חולות המפרץ 5	11266	9907	מפרץ חיפה	פליסטוקן	134	0	0	0	0	0	0	0	0	0	0	0	0	0	0
מח נקז חופי פי 7	11651	9907	מפרץ חיפה	פליסטוקן	40	0	0	0	0	0	0	0	0	0	0	0	0	0	0
מק חולות המפרץ 6	11667	9907	מפרץ חיפה	פליסטוקן	85	0	0	0	0	0	0	0	0	0	0	0	0	0	0
מק מפרץ 6א	11667א	9907	מפרץ חיפה	פליסטוקן	46	0	0	0	0	0	0	0	0	0	0	0	0	0	0
מק חולות המפרץ 7	11684	9907	מפרץ חיפה	פליסטוקן	179	0	0	0	0	0	0	0	0	0	0	0	0	0	0
מק מפרץ 7א	11684א	9907	מפרץ חיפה	פליסטוקן	298	0	0	0	0	0	0	0	0	0	0	0	0	0	0
מק מפרץ חיפה 11	11765	9907	מפרץ חיפה	פליסטוקן	54	0	0	0	0	0	0	0	0	0	0	0	0	0	0
מק מפרץ חיפה 13	11766	9907	מפרץ חיפה	פליסטוקן	128	0	0	0	0	0	0	0	0	0	0	0	0	0	0
מק מפרץ חיפה 9	11779	9907	מפרץ חיפה	פליסטוקן	55	0	0	0	0	0	0	0	0	0	0	0	0	0	0
מק מפרץ חיפה 12	11780	9907	מפרץ חיפה	פליסטוקן	75	0	0	0	0	0	0	0	0	0	0	0	0	0	0
מק מפרץ חיפה 20	11781	9907	מפרץ חיפה	פליסטוקן	104	0	0	0	0	0	0	0	0	0	0	0	0	0	0
מק מפרץ חיפה 21	11782	9907	מפרץ חיפה	פליסטוקן	69	0	0	0	0	0	0	0	0	0	0	0	0	0	0

מס' דוח: RT1071
דף מס': 10
תאריך: 30/03/2006

נציבות המים
מחלקת הפקה
אגף ניהול צריכה

תפוקה חודשית לשנת 2004 ממקור מים: קידוחים ,אלמ"ק
לפי אזור תכנון

שם אזור תכנון : גליל מערבי

שם אזור אדמיניסטרטיבי : חסר מעמד מוניציפלי

שם מתקן	מס' הפקה	מס' צרכן	אגן ניקוז מי תהום	שכבה	מליחות (מגכ"ל)	תפוקה חודשית (אלמ"ק)												סה"כ לשנה	
						1	2	3	4	5	6	7	8	9	10	11	12	נוכחית	קודמת
מק מפרץ חיפה 22	11783	9907	מפרץ חיפה	פליסטוקן	50	0	0	0	0	0	0	0	0	0	0	0	0	0	0
מק מפרץ חיפה 8	11789	9907	מפרץ חיפה	פליסטוקן	53	0	0	0	0	0	0	0	0	0	0	0	0	0	0
מק מפרץ חיפה 10	11790	9907	מפרץ חיפה	פליסטוקן	64	0	0	0	0	0	0	0	0	0	0	0	0	0	0
מק מפרץ חיפה 23	11791	9907	מפרץ חיפה	פליסטוקן	56	0	0	0	0	0	0	0	0	0	0	0	0	0	0
סה"כ לצרכן :	**9907**	חברת מקורות אגן 3 תא 320				0	0	0	0	0	0	0	0	0	0	0	0	0	0
סה"כ לאזור : חסר מעמד מוניציפלי				**סה"כ מתקנים שהפיקו :** 0		0	0	0	0	0	0	0	0	0	0	0	0	0	0

שם אזור אדמיניסטרטיבי : .מרום הגליל מ.א

שם מתקן	מס' הפקה	מס' צרכן	אגן ניקוז מי תהום	שכבה	מליחות (מגכ"ל)	תפוקה חודשית (אלמ"ק)												סה"כ לשנה	
						1	2	3	4	5	6	7	8	9	10	11	12	נוכחית	קודמת
מק שזור	11804	9914	יסיף-נעמן	טורון	30	0	0	0	0	0	0	0	0	0	0	0	0	0	0
סה"כ לאזור : .מרום הגליל מ.א				**סה"כ מתקנים שהפיקו :** 0		0	0	0	0	0	0	0	0	0	0	0	0	0	0

שם אזור אדמיניסטרטיבי : .מטה אשר מ.א

שם מתקן	מס' הפקה	מס' צרכן	אגן ניקוז מי תהום	שכבה	מליחות (מגכ"ל)	תפוקה חודשית (אלמ"ק)												סה"כ לשנה	
						1	2	3	4	5	6	7	8	9	10	11	12	נוכחית	קודמת
פ קלנסואה אסכנדר ג	16208	123	יסיף-נעמן	פליסטוקן	470	0	0	0	0	0	0	0	0	0	0	0	0	0	0
פ בית העמק עמקה 3	11575	127	יסיף-נעמן	טורון	45	14	11	23	40	63	70	70	62	71	38	27	12	500	532

מס' דוח: RT1071
דף מס': 11
תאריך: 30/03/2006

נציבות המים
מחלקת הפקה
אגף ניהול צריכה

תפוקה חודשית לשנת 2004 ממקור מים: קידוחים ,אלמ"ק
לפי אזור תכנון

שם אזור תכנון : גליל מערבי

שם אזור אדמיניסטרטיבי : .מטה אשר מ.א

שם מתקן	מס' הפקה	מס' צרכן	אגן ניקוז מי תהום	שכבה	מליחות (מגכ"ל)	תפוקה חודשית (אלמ"ק)												סה"כ לשנה	
						1	2	3	4	5	6	7	8	9	10	11	12	נוכחית	קודמת
פ כברי החוגים	16444	141	אכזיב-געתון כברי	טורון	38	0	0	0	0	6	9	5	0	0	42	0	0	62	89
פ המכון לוחמי הגטאות	11281	143	יסיף-נעמן	פליסטוקן	1549	0	0	0	13	4	25	4	20	0	0	0	0	67	55
פ לוחמי הגיטאות דרור	11776	143	יסיף-נעמן	טורון	744	22	0	9	0	46	14	13	23	23	20	17	23	212	213
סה"כ לצרכן :	**143**	לוחמי הגיטאות קבוץ				22	0	9	13	50	40	17	44	23	20	17	23	279	268
מעונות ברזיל בע"מ	16524	144	יסיף-נעמן	טורון	2043	0	0	0	0	0	0	0	0	0	0	0	0	0	0
פ סער המכון קבוץ	11283	149	אכזיב-געתון כברי	פליסטוקן	272	0	7	7	12	4	45	37	44	58	42	48	6	310	243
פ עברון קבוץ ג	11421	151	אכזיב-געתון כברי	פליסטוקן	505	0	0	0	1	6	6	12	5	0	1	0	0	32	2
פ עברון קבוץ א	16215	151	אכזיב-געתון כברי	פליסטוקן	123	0	0	0	1	2	2	2	2	2	2	1	0	14	20
סה"כ לצרכן :	**151**	עברון קבוץ				0	0	0	2	8	8	14	8	2	3	1	0	46	22
פ רגבה מושב ב	11282	159	יסיף-נעמן	פליסטוקן	426	0	0	2	6	19	27	45	16	1	0	0	0	115	168
פ רגבה מושב א	11501	159	יסיף-נעמן	פליסטוקן	294	0	0	0	0	4	2	1	3	0	0	0	0	12	77
סה"כ לצרכן :	**159**	רגבה מושב				0	0	2	6	23	28	47	19	1	0	0	0	127	244
פ שמרת המכון	11352	162	יסיף-נעמן	פליסטוקן	684	0	0	0	0	0	0	0	0	0	0	0	0	0	0
פ אחיהוד	11478	895	יסיף-נעמן	טורון	197	7	44	45	59	20	46	59	53	84	61	53	27	558	502
פ חוות הזרע יבור	11479	904	יסיף-נעמן	טורון	82	4	4	15	41	35	49	46	2	0	0	0	0	197	132
פ יסעור הקבוץ	11413	910	יסיף-נעמן	טורון	57	6	6	8	32	56	130	44	51	16	13	11	6	381	307
פ תל דאוק 2	16466	912	מפרץ חיפה	פליסטוקן	669	0	0	0	0	0	0	0	0	0	0	0	0	0	257

מס' דוח: RT1071
דף מס': 12
תאריך: 30/03/2006

נציבות המים
מחלקת הפקה
אגף ניהול צריכה

תפוקה חודשית לשנת 2004 ממקור מים: קידוחים ,אלמ"ק
לפי אזור תכנון

שם אזור תכנון : גליל מערבי

שם אזור אדמיניסטרטיבי : .מטה אשר מ.א

שם מתקן	מס' הפקה	מס' צרכן	אגן ניקוז מי תהום	שכבה	מליחות (מגכ"ל)	תפוקה חודשית (אלמ"ק)												סה"כ לשנה	
						1	2	3	4	5	6	7	8	9	10	11	12	נוכחית	קודמת
פ תל דאוק 3	16496	912	מפרץ חיפה	פליסטוקן	678	0	0	50	0	12	25	87	84	0	0	0	0	257	213
סה"כ לצרכן :	**912**	כפר מסריק קבוץ				0	0	50	0	12	25	87	84	0	0	0	0	257	470
פ אל מקר נעמן סולטנה	11539	916	יסיף-נעמן	טורון	300	0	0	0	0	0	0	0	0	0	0	0	0	0	0
פ חולות חיפה 378נעמן	16204	920	מפרץ חיפה	פליסטוקן	71	0	0	0	0	0	0	0	0	0	0	0	0	0	0
פ עין המפרץ	10296	922	מפרץ חיפה	פליסטוקן	252	0	0	0	0	0	0	0	0	0	0	0	0	0	0
פ עין המפרץ עי שיבל	11581	922	יסיף-נעמן	טורון	381	0	41	40	40	100	80	4	100	40	108	40	0	594	411
פ עין המפרץ 3	11888	922	מפרץ חיפה	ניאוגן		160	160	160	160	184	160	160	160	160	160	160	160	1,944	2,485
סה"כ לצרכן :	**922**	עין המפרץ קבוץ				160	201	200	200	284	240	164	260	200	268	200	160	2,537	2,896
פ בצת ראש הנקרה מוש	11574	960	אכזיב-געתון כברי	קנומן	56	10	4	10	153	138	133	158	166	161	137	74	16	1,159	1,005
פ בצת שדה תעופה ב	16305	960	אכזיב-געתון כברי	פליסטוקן	220	4	0	0	0	0	0	0	4	6	1	0	0	15	132
פ בצת המכון	16503	960	אכזיב-געתון כברי	פליסטוקן	156	0	0	0	11	24	33	42	48	45	31	12	0	246	206
סה"כ לצרכן :	**960**	בצת מושב				13	4	10	163	163	166	200	218	212	168	86	16	1,419	1,343
פ גשר הזיו המכון	11285	963	אכזיב-געתון כברי	פליסטוקן	198	1	0	0	0	118	107	128	92	129	111	29	0	715	556
פ צהל א לימן מושב א	11498	976	אכזיב-געתון כברי	פליסטוקן	352	0	0	0	0	0	0	0	0	0	0	0	0	0	0
פ צהל ב לימן מושב ב	11499	976	אכזיב-געתון כברי	פליסטוקן	380	0	0	4	9	20	22	33	28	29	17	5	0	165	147
פ צהל ג לימן מושב ג	11500	976	אכזיב-געתון כברי	פליסטוקן	285	0	0	2	4	8	8	11	11	12	7	2	0	65	42
סה"כ לצרכן :	**976**	לימן מושב				0	0	5	13	27	30	44	38	41	24	7	0	230	189

מס' דוח: RT1071
דף מס': 13
תאריך: 30/03/2006

נציבות המים
מחלקת הפקה
אגף ניהול צריכה

תפוקה חודשית לשנת 2004 ממקור מים: קידוחים ,אלמ"ק
לפי אזור תכנון

שם אזור תכנון : גליל מערבי

שם אזור אדמיניסטרטיבי : .מטה אשר מ.א

שם מתקן	מס' הפקה	מס' צרכן	אגן ניקוז מי תהום	שכבה	מליחות (מגכ"ל)	תפוקה חודשית (אלמ"ק)												סה"כ לשנה	
						1	2	3	4	5	6	7	8	9	10	11	12	נוכחית	קודמת
פ בצת משק כנען	16219	979	אכזיב-געתון כברי	פליסטוקן	315	0	0	0	0	0	0	0	0	0	0	0	0	0	0
פ ראש הנקרה קבוץ	11644	987	סולם צור	טורון	108	9	6	23	64	94	74	98	107	94	79	32	12	692	583
פ שבי ציון 2 רסקו	11184	1515	יסיף-נעמן	פליסטוקן	266	0	0	0	4	18	28	0	4	4	4	0	2	63	0
פ שבי ציון 3	11414	1515	יסיף-נעמן	פליסטוקן	795	0	0	0	3	7	2	5	0	0	0	0	0	18	8
פ שבי ציון 15	11415	1515	יסיף-נעמן	פליסטוקן	713	0	0	0	0	0	0	0	0	0	0	0	0	0	0
פ שבי ציון מזרח	11762	1515	יסיף-נעמן	פליסטוקן	286	0	0	2	0	5	8	7	0	1	1	0	0	23	18
פ שבי ציון כורדי	11763	1515	יסיף-נעמן	פליסטוקן	208	0	0	3	0	3	2	0	0	0	0	0	0	8	0
סה"כ לצרכן :	**1515**	'שבי ציון מושב אג' חק' שת				0	0	5	8	32	40	12	4	5	4	0	2	112	26
מק בן עמי 2	11520	9905	אכזיב-געתון כברי	טורון	109	0	0	0	0	0	0	0	0	0	0	0	0	0	0
מק שלומי 1	11566	9909	סולם צור	טורון	129	0	0	0	0	0	0	0	0	12	206	102	46	366	117
מק יערה 2	11632	9909	נחל כרן	טורון	34	0	0	0	0	0	0	0	0	0	0	0	0	0	0
מק שלומי 2	11661	9909	סולם צור	טורון	33	66	28	29	112	183	311	224	250	211	109	14	22	1,558	1,966
מק יערה 5	11696	9909	אכזיב-געתון כברי	קנומן	63	56	56	29	78	142	79	300	334	268	302	185	137	1,965	1,692
מק יערה 6	11731	9909	אכזיב-געתון כברי	קריטיקון תחו	189	50	36	11	57	140	297	246	292	215	147	28	14	1,533	1,275
מק שלומי 5	11818	9909	סולם צור	קנומן	262	0	0	0	0	0	0	0	0	0	0	0	0	0	0
סה"כ לצרכן :	**9909**	חברת מקורות אגן 3 תא 340				172	120	69	246	465	687	769	875	705	764	329	220	5,421	5,050
מק כברי 1	11455	9910	אכזיב-געתון כברי	טורון	61	29	55	0	87	138	347	401	355	300	355	161	114	2,343	1,961

מס' דוח: RT1071
דף מס': 14
תאריך: 30/03/2006

נציבות המים
מחלקת הפקה
אגף ניהול צריכה

תפוקה חודשית לשנת 2004 ממקור מים: קידוחים ,אלמ"ק
לפי אזור תכנון

שם אזור תכנון : גליל מערבי

שם אזור אדמיניסטרטיבי : .מטה אשר מ.א

שם מתקן	מס' הפקה	מס' צרכן	אגן ניקוז מי תהום	שכבה	מליחות (מגכ"ל)	תפוקה חודשית (אלמ"ק)												סה"כ לשנה	
						1	2	3	4	5	6	7	8	9	10	11	12	נוכחית	קודמת
מק בן עמי 1	11519	9910	אכזיב-געתון כברי	טורון	88	14	18	16	26	44	54	90	76	75	85	43	18	559	382
מק געתון מקורות	11555	9910	אכזיב-געתון כברי	טורון	26	13	22	2	23	50	90	125	74	81	116	91	40	727	791
מק כברי 5	11564	9910	אכזיב-געתון כברי	טורון	106	32	68	6	57	162	223	425	341	284	401	181	87	2,267	2,277
מק כברי 7	11565	9910	אכזיב-געתון כברי	טורון	234	27	8	2	1	3	7	31	14	20	30	0	0	143	38
מק דובא 1	11567	9910	אכזיב-געתון כברי	טורון	41	10	56	9	68	72	144	135	176	140	196	164	38	1,208	971
מק דובא 2	11568	9910	אכזיב-געתון כברי	טורון	53	8	12	10	110	95	117	89	169	107	116	55	14	901	810
מק כברי 2	11569	9910	אכזיב-געתון כברי	טורון	42	40	46	20	83	124	168	232	138	174	173	96	58	1,353	742
מק כברי 4	11570	9910	אכזיב-געתון כברי	טורון	110	23	43	15	101	120	157	215	151	158	0	0	59	1,043	1,138
מק כברי 6	11595	9910	אכזיב-געתון כברי	טורון	129	3	10	1	17	8	13	9	8	4	8	0	0	79	29
מק דובה 3	11841	9910	אכזיב-געתון כברי	קנומן	49	12	66	3	27	63	264	278	251	242	254	196	45	1,702	644
סה"כ לצרכן :	**9910**	חברת מקורות אגן 3 תא 350				212	405	82	599	879	1,584	2,031	1,752	1,585	1,735	988	474	12,324	9,782
מק כברי 3	11647	9911	נחל כרן	טורון	25	0	0	0	0	0	0	0	0	0	0	0	0	0	0
מק כברי 9	11673	9911	נחל כרן	טורון	32	0	0	0	0	0	1	10	0	0	0	0	0	12	18
מק קרן 5	11705	9911	נחל כרן	טורון	23	7	12	4	14	41	121	144	144	138	26	101	2	755	994
מק כברי 8	11706	9911	אכזיב-געתון כברי	טורון	20	7	50	0	54	72	166	158	158	118	136	103	101	1,124	1,093
מק געתון 2	11715	9911	נחל כרן	טורון	26	77	41	10	44	176	193	334	216	208	282	160	118	1,860	2,072

מס' דוח: RT1071
דף מס': 15
תאריך: 30/03/2006

נציבות המים
מחלקת הפקה
אגף ניהול צריכה

תפוקה חודשית לשנת 2004 ממקור מים: קידוחים ,אלמ"ק
לפי אזור תכנון

שם אזור תכנון : גליל מערבי

שם אזור אדמיניסטרטיבי : .מטה אשר מ.א

שם מתקן	מס' הפקה	מס' צרכן	אגן ניקוז מי תהום	שכבה	מליחות (מגכ"ל)	תפוקה חודשית (אלמ"ק) 1	2	3	4	5	6	7	8	9	10	11	12	סה"כ לשנה נוכחית	קודמת
מק עמקא 3	11716	9911	יסיף-נעמן	טורון	27	17	12	14	0	0	95	176	136	110	128	68	29	785	1,499
מק כברי 15	11733	9911	אכזיב-געתון כברי	קריטיקון תח	6	22	44	19	103	121	177	151	0	0	137	130	102	1,006	1,513
מק.סולם צור	16306	9911	סולם צור	קנומן		0	0	0	0	0	0	0	0	0	0	0	0	0	0
סה"כ לצרכן :	**9911**	חברת מקורות אגן 3 תא 351				131	159	47	216	410	753	974	654	573	709	561	352	5,540	7,190
מק עמקא 2	11576	9913	יסיף-נעמן	טורון	50	51	61	86	104	102	132	119	126	103	122	99	56	1,161	879
מק עמקא 1	16423	9913	יסיף-נעמן	טורון	43	0	0	0	0	0	0	0	0	0	0	0	0	0	0
סה"כ לצרכן :	**9913**	חברת מקורות אגן 3 תא 360				51	61	86	104	102	132	119	126	103	122	99	56	1,161	880
סה"כ לאזור :	.מטה אשר מ.א			**סה"כ מתקנים שהפיקו :**	49	802	1,027	687	1,820	2,850	4,263	4,965	4,494	3,903	4,204	2,488	1,367	32,869	31,302

שם אזור אדמיניסטרטיבי : .מעלה יוסף מ.א

שם מתקן	מס' הפקה	מס' צרכן	אגן ניקוז מי תהום	שכבה	מליחות (מגכ"ל)	תפוקה חודשית (אלמ"ק) 1	2	3	4	5	6	7	8	9	10	11	12	סה"כ לשנה נוכחית	קודמת
מק יערה 4	11672	9909	אכזיב-געתון כברי	טורון	29	39	123	19	84	169	191	129	144	139	127	78	47	1,291	856
מק שומרה 4	11821	9909	אכזיב-געתון כברי	קנומן	22	11	11	12	20	28	59	63	56	39	33	17	13	361	386
מק שומרה 3	11839	9909	אכזיב-געתון כברי	קנומן	23	9	10	10	26	50	87	83	78	50	34	12	9	456	441
מק שומרה 2	11856	9909	אכזיב-געתון כברי	קנומן	24	10	44	31	58	108	184	161	171	83	103	34	20	1,008	1,039
סה"כ לצרכן :	**9909**	חברת מקורות אגן 3 תא 340				69	189	72	188	355	520	436	449	311	297	141	89	3,116	2,722

נציבות המים
מחלקת הפקה
אגף ניהול צריכה

תפוקה חודשית לשנת 2004 ממקור מים: קידוחים ,אלמ"ק

לפי אזור תכנון

שם אזור תכנון : גליל מערבי

שם אזור אדמיניסטרטיבי : .מעלה יוסף מ.א

שם מתקן	מס' הפקה	מס' צרכן	אגן ניקוז מי תהום	שכבה	מליחות (מגכ"ל)	תפוקה חודשית (אלמ"ק)												סה"כ לשנה	
						1	2	3	4	5	6	7	8	9	10	11	12	נוכחית	קודמת
מק יערה 1	11518	9911	אכזיב-געתון כברי	טורון	25	41	42	14	36	60	127	122	121	138	144	105	64	1,015	807
מק ואדי קרן 3	11596	9911	נחל כרן	טורון	23	0	0	0	0	0	0	49	199	161	103	70	0	582	728
מק ואדי קרן 4	11615	9911	נחל כרן	טורון	29	0	0	11	80	79	310	250	153	140	171	88	50	1,332	1,026
מק עבדון 1	11714	9911	נחל כרן	טורון	26	12	12	1	23	68	119	124	124	143	127	39	38	831	1,149
מק. יערה 7	11880	9911	סולם צור	קנומן	23	0	0	5	0	9	94	121	143	20	4	0	0	397	1,075
סה"כ לצרכן :	**9911**	חברת מקורות אגן 3 תא 351				54	54	31	138	216	650	666	741	603	548	302	152	4,156	4,785
מק ראש המבוע 2	16145	9912	נחל כרן	טורון	23	0	1	3	10	16	40	38	44	42	29	31	27	280	115
סה"כ לאזור :	.מעלה יוסף מ.א			**סה"כ מתקנים שהפיקו :**	10	122	244	106	335	587	1,211	1,141	1,234	956	875	475	267	7,553	7,622

שם אזור אדמיניסטרטיבי : .משגב מ.א

שם מתקן	מס' הפקה	מס' צרכן	אגן ניקוז מי תהום	שכבה	מליחות (מגכ"ל)	תפוקה חודשית (אלמ"ק)												סה"כ לשנה	
						1	2	3	4	5	6	7	8	9	10	11	12	נוכחית	קודמת
פ מיאר הסוכנות שגב	11787	918	יסיף-נעמן	טורון	49	0	4	1	6	21	24	29	22	26	14	30	13	190	195
מק עכו 4	11608	9913	יסיף-נעמן	טורון	36	70	60	7	18	35	78	200	165	136	148	120	49	1,085	1,625
מק בירוה 3	11609	9913	יסיף-נעמן	טורון	168	221	182	29	39	120	156	365	424	376	370	292	64	2,636	2,958
מק מגד הכרמים 1	11660	9913	יסיף-נעמן	טורון	32	172	163	99	186	325	385	333	292	272	327	158	126	2,839	2,604
מק מגד הכרמים 2	11728	9913	יסיף-נעמן	קנומן	34	212	250	281	350	305	342	253	205	195	233	260	148	3,035	3,487

נציבות המים
מחלקת הפקה
אגף ניהול צריכה

תפוקה חודשית לשנת 2004 ממקור מים: קידוחים ,אלמ"ק
לפי אזור תכנון

שם אזור תכנון : גליל מערבי

שם אזור אדמיניסטרטיבי : .משגב מ.א

שם מתקן	מס' הפקה	מס' צרכן	אגן ניקוז מי תהום	שכבה	מליחות (מגכ"ל)	תפוקה חודשית (אלמ"ק)												סה"כ לשנה	
						1	2	3	4	5	6	7	8	9	10	11	12	נוכחית	קודמת
מק חלזון 1 ברוה 5	22441	9913	יסיף-נעמן	טורון	32	0	0	0	0	0	0	0	5	6	1	0	0	13	0
סה"כ לצרכן : 9913 חברת מקורות אגן 3 תא 360						675	655	417	594	785	960	1,150	1,091	985	1,079	831	386	9,607	10,673
מק חזון 2	11727	9914	יסיף-נעמן	קריטיקון תח	37	120	126	120	156	138	177	148	171	139	180	68	71	1,615	1,628
מק חזון 3	11742	9914	יסיף-נעמן	קנומן	38	15	0	0	13	2	20	30	34	25	38	28	3	208	166
מק חזון 1 נחל צלמון	11772	9914	יסיף-נעמן	קנומן	34	12	17	38	80	115	152	158	180	138	150	180	170	1,390	1,232
סה"כ לצרכן : 9914 חברת מקורות אגן 3 תא 362						147	144	158	249	255	349	336	384	302	368	277	244	3,212	3,026
סה"כ לאזור : .משגב מ.א **סה"כ מתקנים שהפיקו :** 9						822	802	575	849	1,061	1,333	1,515	1,498	1,312	1,460	1,138	643	13,009	13,895

שם אזור אדמיניסטרטיבי : .אבו סנאן מ.מ

שם מתקן	מס' הפקה	מס' צרכן	אגן ניקוז מי תהום	שכבה	מליחות (מגכ"ל)	תפוקה חודשית (אלמ"ק)												סה"כ לשנה	
						1	2	3	4	5	6	7	8	9	10	11	12	נוכחית	קודמת
מק כפר יסיף 1	11622	9913	יסיף-נעמן	טורון	31	3	0	86	154	142	151	141	78	0	0	0	0	756	1,352
סה"כ לאזור : .אבו סנאן מ.מ **סה"כ מתקנים שהפיקו :** 1						3	0	86	154	142	151	141	78	0	0	0	0	756	1,352

שם אזור אדמיניסטרטיבי : דיר חנא

שם מתקן	מס' הפקה	מס' צרכן	אגן ניקוז מי תהום	שכבה	מליחות (מגכ"ל)	תפוקה חודשית (אלמ"ק)												סה"כ לשנה	
						1	2	3	4	5	6	7	8	9	10	11	12	נוכחית	קודמת
מק חזון 4	11868	9914	יסיף-נעמן	קנומן	65	192	190	192	222	186	242	191	215	174	230	192	74	2,300	2,276
סה"כ לאזור : דיר חנא **סה"כ מתקנים שהפיקו :** 1						192	190	192	222	186	242	191	215	174	230	192	74	2,300	2,276

נציבות המים
מחלקת הפקה
אגף ניהול צריכה

תפוקה חודשית לשנת 2004 ממקור מים: קידוחים ,אלמ"ק

לפי אזור תכנון

שם אזור תכנון : גליל מערבי

שם אזור אדמיניסטרטיבי : כאבול

שם מתקן	מס' הפקה	מס' צרכן	אגן ניקוז מי תהום	שכבה	מליחות (מגכ"ל)	תפוקה חודשית (אלמ"ק)												סה"כ לשנה	
						1	2	3	4	5	6	7	8	9	10	11	12	נוכחית	קודמת
מק יסעור 3	11814	9913	יסיף-נעמן	קנומן	131	0	0	0	0	4	136	147	189	157	181	83	0	897	764
סה"כ לאזור : כאבול				**סה"כ מתקנים שהפיקו :** 1		0	0	0	0	4	136	147	189	157	181	83	0	897	764

שם אזור אדמיניסטרטיבי : עראבה

שם מתקן	מס' הפקה	מס' צרכן	אגן ניקוז מי תהום	שכבה	מליחות (מגכ"ל)	תפוקה חודשית (אלמ"ק)												סה"כ לשנה	
						1	2	3	4	5	6	7	8	9	10	11	12	נוכחית	קודמת
מק ערבה	11658	9914	יסיף-נעמן	טורון	59	72	63	72	125	118	163	136	151	115	155	116	92	1,378	1,256
סה"כ לאזור : עראבה				**סה"כ מתקנים שהפיקו :** 1		72	63	72	125	118	163	136	151	115	155	116	92	1,378	1,256

שם אזור אדמיניסטרטיבי : פסוטה

שם מתקן	מס' הפקה	מס' צרכן	אגן ניקוז מי תהום	שכבה	מליחות (מגכ"ל)	תפוקה חודשית (אלמ"ק)												סה"כ לשנה	
						1	2	3	4	5	6	7	8	9	10	11	12	נוכחית	קודמת
מק אבן מנחם 1	11757	9912	אכזיב-געתון כברי	קנומן	23	0	0	0	0	0	0	0	0	0	0	0	0	0	0
סה"כ לאזור : פסוטה				**סה"כ מתקנים שהפיקו :** 0		0	0	0	0	0	0	0	0	0	0	0	0	0	0

מס' דוח: RT1071
דף מס': 19
תאריך: 30/03/2006

נציבות המים
מחלקת הפקה
אגף ניהול צריכה

תפוקה חודשית לשנת 2004 ממקור מים: קידוחים ,אלמ"ק
לפי אזור תכנון

שם אזור תכנון : גליל מערבי

שם אזור אדמיניסטרטיבי : כרמיאל

שם מתקן	מס' הפקה	מס' צרכן	אגן ניקוז מי תהום	שכבה	מליחות (מגכ"ל)	תפוקה חודשית (אלמ"ק)												סה"כ לשנה	
						1	2	3	4	5	6	7	8	9	10	11	12	נוכחית	קודמת
מק מגד כרמים 3	11819	9914	יסיף-נעמן	קנומן	32	222	223	241	284	246	323	263	278	268	320	289	186	3,144	2,945
מק מגד כרמים 4	11877	9914	יסיף-נעמן	קנומן	25	20	0	41	100	0	0	104	208	196	195	146	112	1,122	1,719
סה"כ לצרכן :	**9914**	חברת מקורות אגן 3 תא 362				243	223	282	384	246	323	367	486	464	515	435	299	4,266	4,664
סה"כ לאזור :	כרמיאל	**סה"כ מתקנים שהפיקו :** 2				243	223	282	384	246	323	367	486	464	515	435	299	4,266	4,664

שם אזור אדמיניסטרטיבי : גדידה-מכר

שם מתקן	מס' הפקה	מס' צרכן	אגן ניקוז מי תהום	שכבה	מליחות (מגכ"ל)	תפוקה חודשית (אלמ"ק)												סה"כ לשנה	
						1	2	3	4	5	6	7	8	9	10	11	12	נוכחית	קודמת
מק עכו 2	11454	9913	יסיף-נעמן	טורון	75	0	0	0	0	0	0	0	0	0	0	0	0	0	7
מק עכו 3	11488	9913	יסיף-נעמן	טורון	196	22	17	14	15	16	20	16	13	2	9	10	13	167	149
סה"כ לצרכן :	**9913**	חברת מקורות אגן 3 תא 360				22	17	14	15	16	20	16	13	2	9	10	13	167	156
סה"כ לאזור :	גדידה-מכר	**סה"כ מתקנים שהפיקו :** 1				22	17	14	15	16	20	16	13	2	9	10	13	167	156

שם אזור אדמיניסטרטיבי : עכו

שם מתקן	מס' הפקה	מס' צרכן	אגן ניקוז מי תהום	שכבה	מליחות (מגכ"ל)	תפוקה חודשית (אלמ"ק)												סה"כ לשנה	
						1	2	3	4	5	6	7	8	9	10	11	12	נוכחית	קודמת
פ עכו עיריה 8	11112	1087	יסיף-נעמן	פליסטוקן	287	0	0	0	0	0	0	0	0	0	0	0	0	0	0
פ ע עכו תחנת נסיונות	11271	1087	יסיף-נעמן	פליסטוקן	704	0	0	0	0	0	0	0	0	0	0	0	0	0	0

מס' דוח: RT1071
דף מס': 20
תאריך: 30/03/2006

נציבות המים
מחלקת הפקה
אגף ניהול צריכה

תפוקה חודשית לשנת 2004 ממקור מים: קידוחים ,אלמ"ק
לפי אזור תכנון

שם אזור תכנון : גליל מערבי

שם אזור אדמיניסטרטיבי : עכו

שם מתקן	מס' הפקה	מס' צרכן	אגן ניקוז מי תהום	שכבה	מליחות (מגכ"ל)	תפוקה חודשית (אלמ"ק)												סה"כ לשנה	
						1	2	3	4	5	6	7	8	9	10	11	12	נוכחית	קודמת
פ עכו עיריה 9	11272	1087	יסיף-נעמן	פליסטוקן	335	0	0	0	0	0	0	0	0	0	0	0	0	0	0
פ עכו תל נפוליאון	11362	1087	יסיף-נעמן	פליסטוקן	226	0	0	0	0	0	0	0	0	0	0	0	0	0	0
סה"כ לצרכן :	**1087**	עכו עיריה				0	0	0	0	0	0	0	0	0	0	0	0	0	0
פ עכו צנורות מזרח 1	16205א	1089	מפרץ חיפה	פליסטוקן	345	1	1	2	1	1	1	1	2	1	1	1	1	14	22
פ עכו ביחר לצנורות ד	16487	1089	מפרץ חיפה	פליסטוקן	170	0	0	0	0	0	0	0	0	0	0	0	0	0	0
פ צינורות מז' תיכון	16531א	1089	מפרץ חיפה	פליסטוקן	139	0	0	0	0	0	0	0	0	0	0	0	0	0	0
סה"כ לצרכן :	**1089**	צנורות המזרח התיכון בע"מ				1	1	2	1	1	1	1	2	1	1	1	1	14	22
פ עכו פרוטרום 1 8	16470	1094	מפרץ חיפה	פליסטוקן	13169	0	0	0	201	0	0	0	0	0	0	0	0	201	1,946
פ פרוטארים 10 (3)עכו	16518	1094	מפרץ חיפה	פליסטוקן	16736	261	244	260	50	0	0	0	0	0	0	0	0	816	1,110
סה"כ לצרכן :	**1094**	תעשיות אלקטרוכימיות (1952)בע"מ				261	244	260	251	0	0	0	0	0	0	0	0	1,016	3,056
סה"כ לאזור :		עכו		**סה"כ מתקנים שהפיקו :**	3	262	245	263	252	1	1	1	2	1	1	1	1	1,030	3,078

שם אזור אדמיניסטרטיבי : טמרה

שם מתקן	מס' הפקה	מס' צרכן	אגן ניקוז מי תהום	שכבה	מליחות (מגכ"ל)	תפוקה חודשית (אלמ"ק)												סה"כ לשנה	
						1	2	3	4	5	6	7	8	9	10	11	12	נוכחית	קודמת
מק דמון 1	11461	9913	יסיף-נעמן	טורון	325	14	91	16	14	18	14	58	30	5	11	43	15	328	433
מק דמון 3	11462	9913	יסיף-נעמן	טורון	301	4	25	5	4	12	9	11	7	16	4	2	10	110	199

מס' דוח: RT1071
דף מס': 21
תאריך: 30/03/2006

נציבות המים
מחלקת הפקה
אגף ניהול צריכה

תפוקה חודשית לשנת 2004 ממקור מים: קידוחים ,אלמ"ק
לפי אזור תכנון

שם אזור תכנון : גליל מערבי

שם אזור אדמיניסטרטיבי : טמרה

שם מתקן	מס' הפקה	מס' צרכן	אגן ניקוז מי תהום	שכבה	מליחות (מגכ"ל)	תפוקה חודשית (אלמ"ק)												סה"כ לשנה	
						1	2	3	4	5	6	7	8	9	10	11	12	נוכחית	קודמת
מק דמון 4	11463	9913	יסיף-נעמן	טורון	267	5	22	7	4	14	7	14	2	3	3	0	8	90	230
מק דמון 5	11464	9913	יסיף-נעמן	טורון	176	10	17	11	8	17	9	26	9	8	6	5	19	146	604
מק דמון 6	11465	9913	יסיף-נעמן	טורון	397	4	15	7	5	11	6	6	7	3	1	4	9	78	91
סה"כ לצרכן :	**9913**	חברת מקורות אגן 3 תא 360				37	170	47	35	72	45	114	54	35	25	54	62	750	1,558
סה"כ לאזור :	טמרה			**סה"כ מתקנים שהפיקו :**	5	37	170	47	35	72	45	114	54	35	25	54	62	750	1,558

שם אזור אדמיניסטרטיבי : נהריה

שם מתקן	מס' הפקה	מס' צרכן	אגן ניקוז מי תהום	שכבה	מליחות (מגכ"ל)	תפוקה חודשית (אלמ"ק)												סה"כ לשנה	
						1	2	3	4	5	6	7	8	9	10	11	12	נוכחית	קודמת
פ נהריה אמין באהי	10326	868	יסיף-נעמן	פליסטוקן	150	0	0	0	0	0	0	0	0	0	0	0	0	0	0
(פ עין שרה חדשה(רסקו	10325	873	אכזיב-געתון כברי	פליסטוקן	128	0	0	0	0	0	0	0	0	0	0	0	0	0	0
פ נהריה מולר די א	16231	876	אכזיב-געתון כברי	פליסטוקן	220	0	0	4	0	0	0	0	0	0	0	0	0	4	1
פ נהריה מולר 3	16420	876	אכזיב-געתון כברי	פליסטוקן	235	19	21	17	20	19	19	15	16	13	15	13	9	197	220
סה"כ לצרכן :	**876**	דלתא גליל תעשיות בע"מ				19	21	20	20	19	19	15	16	13	15	13	10	201	220
פ נהריה 1	10327	878	אכזיב-געתון כברי	פליסטוקן	139	5	25	0	0	0	0	0	0	0	0	0	0	30	152
פ נהריה 3	11350	878	אכזיב-געתון כברי	פליסטוקן	748	0	0	0	0	0	0	0	0	0	0	0	0	0	0
פ נהריה אגודה 5	11356	878	אכזיב-געתון כברי	פליסטוקן	143	90	82	92	104	105	113	106	138	118	112	109	106	1,272	1,235

נציבות המים
מחלקת הפקה
אגף ניהול צריכה

תפוקה חודשית לשנת 2004 ממקור מים: קידוחים ,אלמ"ק
לפי אזור תכנון

שם אזור תכנון : גליל מערבי

שם אזור אדמיניסטרטיבי : נהריה

שם מתקן	מס' הפקה	מס' צרכן	אגן ניקוז מי תהום	שכבה	מליחות (מגכ"ל)	תפוקה חודשית (אלמ"ק)												סה"כ לשנה	
						1	2	3	4	5	6	7	8	9	10	11	12	נוכחית	קודמת
פ נהריה אגודה 6	11474	878	אכזיב-געתון כברי	פליסטוקן	74	2	16	23	17	27	19	7	10	8	28	14	28	198	240
פ נהריה אגודה 7	11558	878	אכזיב-געתון כברי	פליסטוקן	199	53	60	80	56	57	49	32	58	53	46	16	30	591	272
פ נהריה גלי גליל	16302	878	אכזיב-געתון כברי	פליסטוקן	6157	0	0	0	0	0	30	34	32	11	0	0	0	108	109
סה"כ לצרכן :	**878**	נהריה עיריה				150	184	195	176	189	210	178	237	191	187	138	164	2,200	2,008
פ ישאסבסט ב	16216א	887	אכזיב-געתון כברי	פליסטוקן	235	0	0	0	0	0	0	0	0	0	0	0	0	0	0
מק נהריה 1	11357	9905	אכזיב-געתון כברי	פליסטוקן	99	0	0	0	0	0	0	0	0	0	0	0	0	0	0
מק כברי 16	11743	9911	אכזיב-געתון כברי	קנומן	62	46	41	1	0	0	0	0	0	0	0	0	0	88	1,253
סה"כ לאזור :	נהריה			**סה"כ מתקנים שהפיקו :**	8	215	246	216	196	208	229	194	253	203	202	152	173	2,488	3,481

אזור תכנון קישון

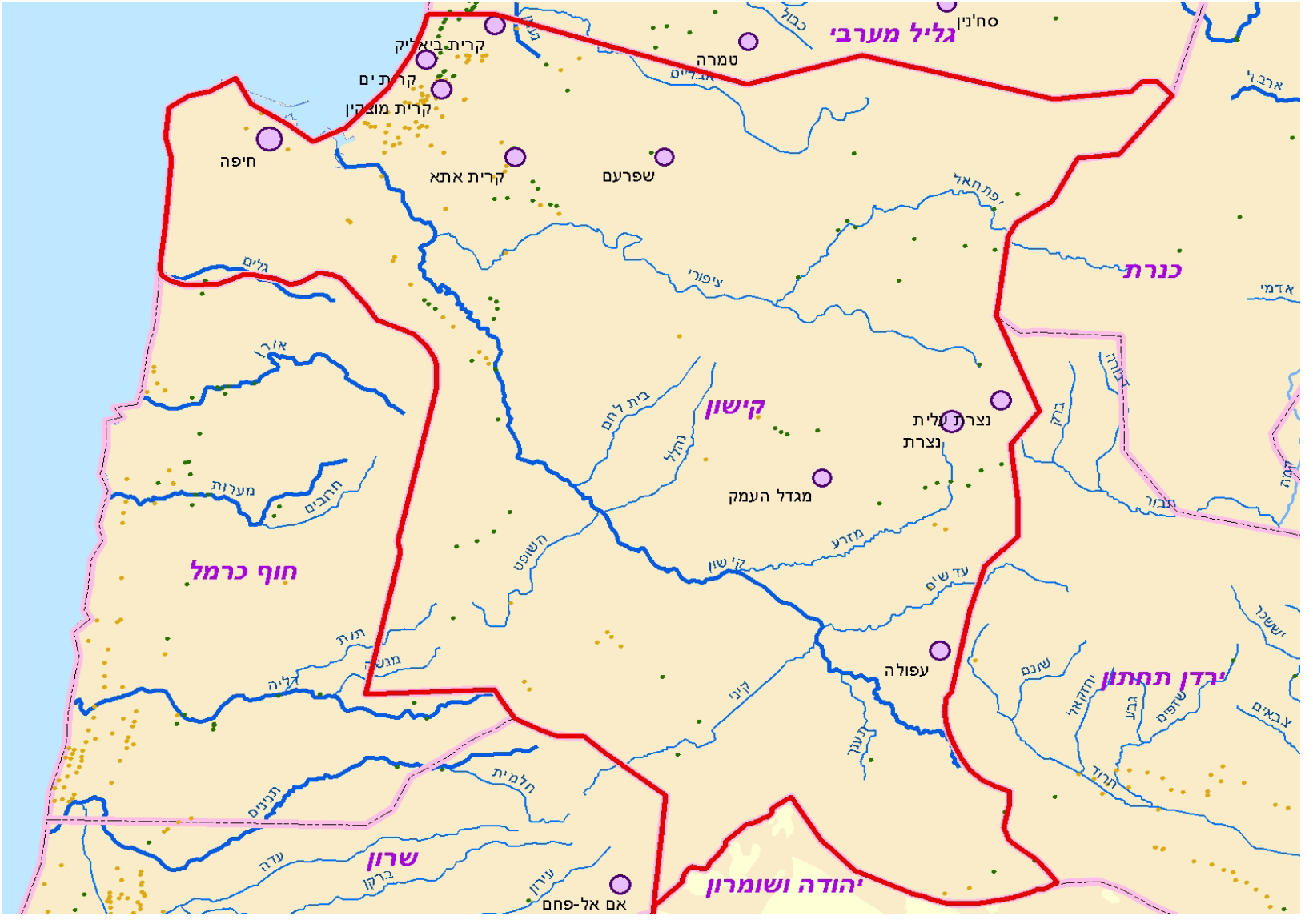

מס' דוח: RT1071
דף מס': 23
תאריך: 30/03/2006

נציבות המים
מחלקת הפקה
אגף ניהול צריכה

תפוקה חודשית לשנת 2004 ממקור מים: קידוחים ,אלמ"ק
לפי אזור תכנון

שם אזור תכנון : קישון

שם אזור אדמיניסטרטיבי : חסר מעמד מוניציפלי

שם מתקן	מס' הפקה	מס' צרכן	אגן ניקוז מי תהום	שכבה	מליחות (מגכ"ל)	תפוקה חודשית (אלמ"ק) 1	2	3	4	5	6	7	8	9	10	11	12	סה"כ לשנה נוכחית	קודמת
מח נקז חופי פי 5	11650	9907	מפרץ חיפה	פליסטוקן	44	0	0	0	0	0	0	0	0	0	0	0	0	0	0
מק מפרץ חיפה 14	11767	9907	מפרץ חיפה	פליסטוקן	180	0	0	0	0	0	0	0	0	0	0	0	0	0	0
סה"כ לצרכן : 9907			חברת מקורות אגן 3 תא 320			0	0	0	0	0	0	0	0	0	0	0	0	0	0
מק יקנעם 2	10341	9920	יקנעם- שוני- טירלי	טורון	50	4	22	33	35	23	17	10	15	10	34	7	3	213	152
מק כרמל 13	11072	9920	כרמל מזרחי	טורון	124	0	0	0	0	0	0	0	0	0	0	0	0	0	1
סה"כ לצרכן : 9920			חברת סקורות אגן 4 תא 421			4	22	33	35	23	17	10	15	10	34	7	3	213	153
מק מגידו 2	11458	9946	צפון שומרון	טורון	477	13	15	8	6	8	5	6	5	5	9	9	17	106	245
סה"כ לאזור : חסר מעמד מוניציפלי				**סה"כ מתקנים שהפיקו :** 3		17	37	41	40	31	22	17	20	16	43	16	20	319	398

שם אזור אדמיניסטרטיבי : גליל תחתון מ. א

שם מתקן	מס' הפקה	מס' צרכן	אגן ניקוז מי תהום	שכבה	מליחות (מגכ"ל)	תפוקה חודשית (אלמ"ק) 1	2	3	4	5	6	7	8	9	10	11	12	סה"כ לשנה נוכחית	קודמת
מק נטופה 4	11869	9932	גליל תחתון	קנומן	98	70	107	74	97	53	92	71	30	118	106	0	95	915	1,379
סה"כ לאזור : גליל תחתון מ. א				**סה"כ מתקנים שהפיקו :** 1		70	107	74	97	53	92	71	30	118	106	0	95	915	1,379

מס' דוח: RT1071
דף מס': 24
תאריך: 30/03/2006

נציבות המים
מחלקת הפקה
אגף ניהול צריכה

תפוקה חודשית לשנת 2004 ממקור מים: קידוחים ,אלמ"ק
לפי אזור תכנון

שם אזור תכנון : קישון

שם אזור אדמיניסטרטיבי : .מטה אשר מ.א

שם מתקן	מס' הפקה	מס' צרכן	אגן ניקוז מי תהום	שכבה	מליחות (מגכ"ל)	תפוקה חודשית (אלמ"ק)												סה"כ לשנה	
						1	2	3	4	5	6	7	8	9	10	11	12	נוכחית	קודמת
פ אפק קבוץ א	10294	896	יסיף-נעמן	טורון	523	0	0	0	0	11	51	78	58	0	0	0	0	198	144
פ אפק קבוץ ב	11422	896	יסיף-נעמן	טורון	577	0	1	4	38	36	79	119	60	20	16	5	0	376	281
פ נעמן מא אפק דגים ג	16432	896	מפרץ חיפה	פליסטוקן	869	56	68	32	10	19	16	39	17	0	0	0	0	258	285
סה"כ לצרכן :	**896**	אפק קבוץ				56	69	36	48	66	145	236	135	20	16	5	0	832	710
מק כורדני 1	11100	9913	יסיף-נעמן	טורון	638	0	0	0	0	0	0	0	0	0	0	0	0	0	70
מק אפק 2	11491	9913	יסיף-נעמן	טורון	444	0	0	0	0	0	0	0	0	0	0	0	0	0	0
סה"כ לצרכן :	**9913**	חברת מקורות אגן 3 תא 360				0	0	0	0	0	0	0	0	0	0	0	0	0	70
סה"כ לאזור :	.מטה אשר מ.א			**סה"כ מתקנים שהפיקו :**	3	56	69	36	48	66	145	236	135	20	16	5	0	832	780

שם אזור אדמיניסטרטיבי : .הגלבוע מ.א

שם מתקן	מס' הפקה	מס' צרכן	אגן ניקוז מי תהום	שכבה	מליחות (מגכ"ל)	תפוקה חודשית (אלמ"ק)												סה"כ לשנה	
						1	2	3	4	5	6	7	8	9	10	11	12	נוכחית	קודמת
מק מגן שאול 1	11876	9941	שכם גנין	איאוקן	223	53	36	22	48	37	42	54	39	33	37	15	13	429	421
מק תענך אביטל	11554	9944	צפון שומרון	טורון	318	36	50	40	65	66	64	73	67	69	81	78	61	751	667
מק תענך 3	11736	9944	צפון שומרון	טורון	345	23	20	11	17	42	50	54	49	44	44	8	7	368	399
מק תענך 4	11797	9944	צפון שומרון	טורון	507	0	0	0	0	0	0	0	0	0	0	0	0	0	0
סה"כ לצרכן :	**9944**	חברת סקורות אגן 6 תא 650				59	70	51	82	108	115	127	117	112	126	86	68	1,119	1,066
סה"כ לאזור :	.הגלבוע מ.א			**סה"כ מתקנים שהפיקו :**	3	111	106	73	130	146	157	180	156	145	163	101	80	1,548	1,487

מס' דוח: RT1071
דף מס': 25
תאריך: 30/03/2006

נציבות המים
מחלקת הפקה
אגף ניהול צריכה

תפוקה חודשית לשנת 2004 ממקור מים: קידוחים ,אלמ"ק
לפי אזור תכנון

שם אזור תכנון : קישון

שם אזור אדמיניסטרטיבי : .עמק יזרעאל מ.א

שם מתקן	מס' הפקה	מס' צרכן	אגן ניקוז מי תהום	שכבה	מליחות (מגכ"ל)	תפוקה חודשית (אלמ"ק)												סה"כ לשנה	
						1	2	3	4	5	6	7	8	9	10	11	12	נוכחית	קודמת
פ בלפוריה א	10354	454	בית שאן- חרוד- יזרע	ניאוגן	619	141	86	19	46	44	65	35	38	45	43	38	37	637	290
פ מזרע קדוח חדש	10353	484	בית שאן- חרוד- יזרע	טורון	180	0	0	0	0	0	0	0	0	0	0	0	0	0	0
פ תל עדשים 2621	10352	516	בית שאן- חרוד- יזרע	ניאוגן	720	0	0	0	0	0	0	0	0	0	0	0	0	0	0
פ נוה יער7 אלוני אבא	16195	1311	שפרעם -נצרת	איאוקן	186	0	0	0	0	0	0	0	0	0	0	0	0	0	0
פ נהלל ממשלתית מושב	10347	1362	בית שאן- חרוד- יזרע	ניאוגן	110	0	0	0	0	0	0	0	0	0	0	0	0	0	0
פ נהלל שמרון ב מושב	10393	1362	בית שאן- חרוד- יזרע	ניאוגן	116	8	9	10	14	18	20	23	22	19	19	13	11	186	172
סה"כ לצרכן :	**1362**		נהלל מושב			8	9	10	14	18	20	23	22	19	19	13	11	186	172
מק הסוללים 1	11626	9913	יסיף-נעמן	טורון	106	0	0	0	0	0	0	0	0	1	0	0	0	1	76
מק שמרון 2	11302	9916	שפרעם -נצרת	איאוקן	102	0	0	0	0	0	0	0	0	0	0	0	0	0	0
מק אתר אשכול 1	11735	9916	יסיף-נעמן	איאוקן	111	0	95	112	105	46	49	68	0	0	0	0	0	475	435
מק אתר אשכול 2	11735א	9916	יסיף-נעמן	איאוקן	130	0	33	74	22	0	35	68	16	0	0	50	56	353	212
מק אתר אשכול 3 נטופ	11735ב	9916	יסיף-נעמן	איאוקן	173	0	0	0	0	0	0	0	0	0	0	0	0	0	33
סה"כ לצרכן :	**9916**		חברת מקורות אגן 3 תא 371			0	128	185	126	46	84	136	16	0	0	50	56	828	680
מק ציפורי 2 א	11770	9932	יסיף-נעמן	טורון	108	24	35	31	50	93	106	81	89	162	125	57	314	1,167	1,454
.נטופה5- קד	11878	9932	גליל תחתון	קנומן	162	101	37	5	22	21	21	24	8	14	10	12	94	369	796
סה"כ לצרכן :	**9932**		חברת סקורות אגן 5 תא 591			125	72	36	72	114	127	105	97	176	135	70	408	1,536	2,250
מק גניגר 1	10350	9934	גליל תחתון	טורון	298	0	0	0	0	0	0	0	0	0	0	0	0	0	2

נציבות המים
מחלקת הפקה
אגף ניהול צריכה

תפוקה חודשית לשנת 2004 ממקור מים: קידוחים ,אלמ"ק
לפי אזור תכנון

שם אזור תכנון : קישון

שם אזור אדמיניסטרטיבי : .עמק יזרעאל מ.א

שם מתקן	מס' הפקה	מס' צרכן	אגן ניקוז מי תהום	שכבה	מליחות (מגכ"ל)	תפוקה חודשית (אלמ"ק)												סה"כ לשנה	
						1	2	3	4	5	6	7	8	9	10	11	12	נוכחית	קודמת
מק תל עדשים 1	10351	9934	גליל תחתון	טורון	215	23	20	13	5	12	14	20	22	8	11	10	11	168	238
מק שמרון 3	11120	9934	גליל תחתון	טורון	98	0	0	1	0	0	0	0	0	0	4	0	0	4	3
מק תל עדשים 3	11124	9934	גליל תחתון	טורון	383	20	15	9	11	16	4	5	13	12	9	2	9	125	247
מק שמרון 4	11468	9934	גליל תחתון	טורון	91	0	0	0	0	0	0	0	0	0	0	0	0	0	0
מק שמרון 5	11469	9934	גליל תחתון	טורון	132	51	109	50	68	84	78	102	102	98	72	74	61	950	1,127
מק תל עדשים 5	11481	9934	גליל תחתון	טורון	473	25	16	13	4	18	22	19	21	14	15	13	12	190	237
מק גניגר 2	11494	9934	גליל תחתון	טורון	613	0	0	0	0	0	0	0	0	0	0	0	0	0	0
מק צפורי 1	11591	9934	יסיף-נעמן	טורון	152	16	14	17	34	38	39	51	51	49	38	24	16	387	358
סה"כ לצרכן :	**9934**	חברת סקורות אגן 6 תא 610				135	173	102	122	168	156	196	209	180	149	124	109	1,823	2,212
סה"כ לאזור :	.עמק יזרעאל מ.א			**סה"כ מתקנים שהפיקו :**	14	409	468	353	381	390	452	495	381	421	346	295	621	5,011	5,680

שם אזור אדמיניסטרטיבי : .זבולון מ.א

שם מתקן	מס' הפקה	מס' צרכן	אגן ניקוז מי תהום	שכבה	מליחות (מגכ"ל)	תפוקה חודשית (אלמ"ק)												סה"כ לשנה	
						1	2	3	4	5	6	7	8	9	10	11	12	נוכחית	קודמת
פ יגור קבוץ א	10335	1910	כרמל מזרחי	טורון	241	19	16	21	23	37	35	44	42	36	34	22	19	348	274
פ יגור קבוץ ב	10336	1910	כרמל מזרחי	טורון	150	0	0	0	0	0	0	0	0	0	0	0	0	0	0
סה"כ לצרכן :	**1910**	יגור קבוץ				19	16	21	23	37	35	44	42	36	34	22	19	348	274

מס' דוח: RT1071
דף מס': 27
תאריך: 30/03/2006

נציבות המים
מחלקת הפקה
אגף ניהול צריכה

תפוקה חודשית לשנת 2004 ממקור מים: קידוחים ,אלמ"ק
לפי אזור תכנון

שם אזור תכנון : קישון

שם אזור אדמיניסטרטיבי : .זבולון מ.א

שם מתקן	מס' הפקה	מס' צרכן	אגן ניקוז מי תהום	שכבה	מליחות (מגכ"ל)	תפוקה חודשית (אלמ"ק)												סה"כ לשנה	
						1	2	3	4	5	6	7	8	9	10	11	12	נוכחית	קודמת
פ שפרעם קרמן טהר	10263	1930	שפרעם -נצרת	איאוקן	148	0	0	0	0	0	6	8	5	3	0	3	0	26	14
פ שפר עם קרמן	10250	1931	שפרעם -נצרת	איאוקן	162	0	0	2	4	4	4	2	2	1	0	0	0	20	44
מק רמת יוחנן קבוץ	11536	1934	שפרעם -נצרת	איאוקן	257	0	0	9	10	22	26	4	0	0	1	4	0	76	98
מק אושה 7	10245	9915	יסיף-נעמן	טורון		0	0	0	0	0	0	0	0	0	0	0	0	0	0
מק אושה 3	10248	9915	שפרעם -נצרת	איאוקן	258	4	10	4	5	10	6	8	6	5	7	20	8	92	133
מק אושה 4	10249	9915	שפרעם -נצרת	איאוקן	231	0	0	4	4	0	45	10	7	5	7	8	8	100	150
מק אושה 11	10251	9915	שפרעם -נצרת	איאוקן	588	0	0	0	0	0	0	0	0	0	0	0	0	0	8
מק אושה 1	10253	9915	שפרעם -נצרת	איאוקן	327	3	6	6	3	5	4	4	4	3	4	3	4	49	67
מק אושה 5	10254	9915	שפרעם -נצרת	איאוקן	211	0	0	0	0	0	0	0	0	0	0	0	0	0	0
מק כפר חסידים ג	10261	9915	שפרעם -נצרת	איאוקן	152	0	0	0	0	0	0	0	0	0	0	0	0	0	0
מק כפר חסידים 5	10262	9915	שפרעם -נצרת	איאוקן	142	6	11	6	26	3	2	2	3	2	1	1	1	62	230
מק אושה 9	11065	9915	שפרעם -נצרת	איאוקן	168	6	18	7	6	5	7	10	6	6	7	7	8	93	178
סה"כ לצרכן :	**9915**	חברת מקורות אגן 3 תא 370				18	45	27	44	24	63	34	26	20	26	40	29	396	765
מק כרמל 1	10331	9920	כרמל מזרחי	טורון	161	4	3	2	1	2	2	2	2	2	2	3	4	29	52
מק כרמל 2	10332	9920	כרמל מזרחי	טורון	202	5	15	10	4	3	2	0	2	2	3	7	6	59	74
מק כרמל 3	10333	9920	כרמל מזרחי	טורון	108	3	4	3	2	3	2	2	2	2	2	4	2	30	75

נציבות המים
מחלקת הפקה
אגף ניהול צריכה

תפוקה חודשית לשנת 2004 ממקור מים: קידוחים ,אלמ"ק
לפי אזור תכנון

שם אזור תכנון : קישון

שם אזור אדמיניסטרטיבי : .זבולון מ.א

שם מתקן	מס' הפקה	מס' צרכן	אגן ניקוז מי תהום	שכבה	מליחות (מגכ"ל)	תפוקה חודשית (אלמ"ק)												סה"כ לשנה	
						1	2	3	4	5	6	7	8	9	10	11	12	נוכחית	קודמת
מק כרמל 12	10337	9920	כרמל מזרחי	טורון	50	4	6	4	1	2	2	2	2	1	2	1	5	32	130
מק כרמל 4	11466	9920	כרמל מזרחי	טורון	590	0	0	0	0	0	0	0	0	0	0	0	0	0	0
סה"כ לצרכן :	**9920**	חברת סקורות אגן 4 תא 421				16	28	19	8	10	7	5	9	7	9	15	18	149	331
סה"כ לאזור :	.זבולון מ.א	**סה"כ מתקנים שהפיקו :** 13				53	89	78	90	96	141	97	84	67	69	84	65	1,016	1,526

שם אזור אדמיניסטרטיבי : .מגידו מ.א

שם מתקן	מס' הפקה	מס' צרכן	אגן ניקוז מי תהום	שכבה	מליחות (מגכ"ל)	תפוקה חודשית (אלמ"ק)												סה"כ לשנה	
						1	2	3	4	5	6	7	8	9	10	11	12	נוכחית	קודמת
פ משמר העמק קב א	10338	687	בית שאן- חרוד- יזרע	ניאוגן	111	0	0	0	2	6	7	5	6	5	0	5	6	42	35
פ משמר העמק קב ב	10339	687	בית שאן- חרוד- יזרע	ניאוגן	174	0	0	0	0	23	25	20	27	25	25	17	15	177	113
פ משמר העמק קב ה	11513	687	בית שאן- חרוד- יזרע	ניאוגן	196	0	0	0	0	1	3	2	0	0	0	0	0	6	3
פ משמר העמק קב ו	11514	687	בית שאן- חרוד- יזרע	ניאוגן	258	0	0	0	0	0	0	1	1	1	1	0	0	4	3
סה"כ לצרכן :	**687**	משמר העמק קבוץ				0	0	0	2	31	34	28	33	31	25	23	21	229	155
פ עין השופט	11645	697	בית שאן- חרוד- יזרע	פליסטוקן	93	0	0	0	0	0	0	0	0	0	0	0	0	0	0
פ עין השופט ב	11849	697	בית שאן- חרוד- יזרע	בזלת	52	0	0	0	0	0	0	0	0	0	0	0	0	0	0
סה"כ לצרכן :	**697**	עין השופט קבוץ				0	0	0	0	0	0	0	0	0	0	0	0	0	0
(פ רמת השופט א קבוץ	16192	706	שפרעם -נצרת	איאוקן	35	0	0	0	0	0	0	0	0	0	0	0	0	0	0

נציבות המים
מחלקת הפקה
אגף ניהול צריכה

תפוקה חודשית לשנת 2004 ממקור מים: קידוחים ,אלמ"ק
לפי אזור תכנון

שם אזור תכנון : קישון

שם אזור אדמיניסטרטיבי : .מגידו מ.א

שם מתקן	מס' הפקה	מס' צרכן	אגן ניקוז מי תהום	שכבה	מליחות (מגכ"ל)	תפוקה חודשית (אלמ"ק)												סה"כ לשנה	
						1	2	3	4	5	6	7	8	9	10	11	12	נוכחית	קודמת
מק קישון 1	11666	9917	בית שאן- חרוד- יזרע	בזלת	126	4	11	7	8	9	10	11	8	9	10	9	3	100	82
מק עין העמק 1 מנשה 2	11612	9920	נחל תנינים מרכז	טורון	28	59	52	46	72	91	62	80	91	87	80	56	30	805	852
מק מגידו 1	11457	9946	צפון שומרון	טורון	848	0	0	0	0	0	0	0	0	0	0	0	0	2	2
סה"כ לאזור : .מגידו מ.א				**סה"כ מתקנים שהפיקו :** 7		64	63	53	82	130	107	119	133	127	116	87	54	1,134	1,091

שם אזור אדמיניסטרטיבי : נוף הגליל

שם מתקן	מס' הפקה	מס' צרכן	אגן ניקוז מי תהום	שכבה	מליחות (מגכ"ל)	תפוקה חודשית (אלמ"ק)												סה"כ לשנה	
						1	2	3	4	5	6	7	8	9	10	11	12	נוכחית	קודמת
מק נטופה 1	11732	9932	יסיף-נעמן	טורון	95	54	109	49	86	155	187	201	168	139	133	120	389	1,789	2,089
סה"כ לאזור : נוף הגליל				**סה"כ מתקנים שהפיקו :** 1		54	109	49	86	155	187	201	168	139	133	120	389	1,789	2,089

שם אזור אדמיניסטרטיבי : יקנעם עלית

שם מתקן	מס' הפקה	מס' צרכן	אגן ניקוז מי תהום	שכבה	מליחות (מגכ"ל)	תפוקה חודשית (אלמ"ק)												סה"כ לשנה	
						1	2	3	4	5	6	7	8	9	10	11	12	נוכחית	קודמת
מק יוקנעם 4	11299	9920	יקנעם- שוני- טירלי	טורון	80	60	81	81	21	121	128	150	131	112	102	96	49	1,132	1,581
מק יוקנעם 6	11398	9920	יקנעם- שוני- טירלי	טורון	81	41	26	34	88	92	120	93	146	116	143	109	82	1,091	707
מק יקנעם 5	11467	9920	יקנעם- שוני- טירלי	טורון	70	79	31	14	61	47	27	38	34	18	23	18	50	440	822
סה"כ לצרכן : **9920** חברת סקורות אגן 4 תא 421						181	138	129	170	260	274	281	311	246	268	223	181	2,663	3,110
סה"כ לאזור : יקנעם עלית				**סה"כ מתקנים שהפיקו :** 3		181	138	129	170	260	274	281	311	246	268	223	181	2,663	3,110

מס' דוח: RT1071
דף מס': 30
תאריך: 30/03/2006

נציבות המים
מחלקת הפקה
אגף ניהול צריכה

תפוקה חודשית לשנת 2004 ממקור מים: קידוחים ,אלמ"ק
לפי אזור תכנון

שם אזור תכנון : קישון

שם אזור אדמיניסטרטיבי : אכסאל

שם מתקן	מס' הפקה	מס' צרכן	אגן ניקוז מי תהום	שכבה	מליחות (מגכ"ל)	תפוקה חודשית (אלמ"ק)												סה"כ לשנה	
						1	2	3	4	5	6	7	8	9	10	11	12	נוכחית	קודמת
מק אכסל 2	11713	9934	גליל תחתון	טורון	121	129	114	109	142	148	88	87	66	92	87	76	108	1,245	1,235
סה"כ לאזור : אכסאל			**סה"כ מתקנים שהפיקו :** 1			129	114	109	142	148	88	87	66	92	87	76	108	1,245	1,235

שם אזור אדמיניסטרטיבי : כפר מנדא

שם מתקן	מס' הפקה	מס' צרכן	אגן ניקוז מי תהום	שכבה	מליחות (מגכ"ל)	תפוקה חודשית (אלמ"ק)												סה"כ לשנה	
						1	2	3	4	5	6	7	8	9	10	11	12	נוכחית	קודמת
מק נטופה 2	11758	9932	יסיף-נעמן	טורון	103	233	154	51	137	293	378	459	399	432	424	16	25	3,001	4,322
סה"כ לאזור : כפר מנדא			**סה"כ מתקנים שהפיקו :** 1			233	154	51	137	293	378	459	399	432	424	16	25	3,001	4,322

שם אזור אדמיניסטרטיבי : משהד

שם מתקן	מס' הפקה	מס' צרכן	אגן ניקוז מי תהום	שכבה	מליחות (מגכ"ל)	תפוקה חודשית (אלמ"ק)												סה"כ לשנה	
						1	2	3	4	5	6	7	8	9	10	11	12	נוכחית	קודמת
מק כפר קנה 1	11810	9932	גליל תחתון	טורון	248	12	28	11	12	24	33	44	19	34	24	41	240	522	726
סה"כ לצרכן : **9932** חברת סקורות אגן 5 תא 591						245	182	62	148	317	411	503	417	466	449	57	265	3,523	5,047
סה"כ לאזור : משהד			**סה"כ מתקנים שהפיקו :** 1			12	28	11	12	24	33	44	19	34	24	41	240	522	726

נציבות המים
מחלקת הפקה
אגף ניהול צריכה

תפוקה חודשית לשנת 2004 ממקור מים: קידוחים ,אלמ"ק

לפי אזור תכנון

שם אזור תכנון : קישון

שם אזור אדמיניסטרטיבי : רינה

שם מתקן	מס' הפקה	מס' צרכן	אגן ניקוז מי תהום	שכבה	מליחות (מגכ"ל)	תפוקה חודשית (אלמ"ק)												סה"כ לשנה	
						1	2	3	4	5	6	7	8	9	10	11	12	נוכחית	קודמת
מק ריינה	11824	9932	גליל תחתון	קנומן	67	0	0	0	0	0	0	0	0	0	0	0	0	0	24
סה"כ לצרכן :	**9932**	חברת סקורות אגן 5 תא 591				0	0	0	0	0	0	0	0	0	0	0	0	0	24
סה"כ לאזור : רינה				**סה"כ מתקנים שהפיקו :** 0		0	0	0	0	0	0	0	0	0	0	0	0	0	24

שם אזור אדמיניסטרטיבי : רכסים

שם מתקן	מס' הפקה	מס' צרכן	אגן ניקוז מי תהום	שכבה	מליחות (מגכ"ל)	תפוקה חודשית (אלמ"ק)												סה"כ לשנה	
						1	2	3	4	5	6	7	8	9	10	11	12	נוכחית	קודמת
מק כפר חסידים 7	10259	9915	שפרעם -נצרת	איאוקן	91	0	0	0	0	0	0	0	0	0	0	0	0	0	0
מק כפר חסידים 6	10260	9915	שפרעם -נצרת	איאוקן	102	3	4	1	1	1	1	1	1	1	3	0	3	18	29
סה"כ לצרכן :	**9915**	חברת מקורות אגן 3 תא 370				3	4	1	1	1	1	1	1	1	3	0	3	18	29
סה"כ לאזור : רכסים				**סה"כ מתקנים שהפיקו :** 1		3	4	1	1	1	1	1	1	1	3	0	3	18	29

שם אזור אדמיניסטרטיבי : נצרת עלית

שם מתקן	מס' הפקה	מס' צרכן	אגן ניקוז מי תהום	שכבה	מליחות (מגכ"ל)	תפוקה חודשית (אלמ"ק)												סה"כ לשנה	
						1	2	3	4	5	6	7	8	9	10	11	12	נוכחית	קודמת
מק איכסל 1	11712	9934	גליל תחתון	טורון	154	53	45	39	43	58	48	96	60	54	38	26	42	600	1,096
סה"כ לאזור : נצרת עלית				**סה"כ מתקנים שהפיקו :** 1		53	45	39	43	58	48	96	60	54	38	26	42	600	1,096

נציבות המים
מחלקת הפקה
אגף ניהול צריכה

תפוקה חודשית לשנת 2004 ממקור מים: קידוחים ,אלמ"ק

לפי אזור תכנון

שם אזור תכנון : קישון

שם אזור אדמיניסטרטיבי : טירת כרמל

שם מתקן	מס' הפקה	מס' צרכן	אגן ניקוז מי תהום	שכבה	מליחות (מגכ"ל)	תפוקה חודשית (אלמ"ק)												סה"כ לשנה	
						1	2	3	4	5	6	7	8	9	10	11	12	נוכחית	קודמת
מק טירת הכרמל 1	11610	9919	כרמל צפוני	טורון	205	12	11	12	26	20	25	25	25	26	13	8	8	212	189
סה"כ לאזור :			טירת כרמל	**סה"כ מתקנים שהפיקו :** 1		12	11	12	26	20	25	25	25	26	13	8	8	212	189

שם אזור אדמיניסטרטיבי : נשר

שם מתקן	מס' הפקה	מס' צרכן	אגן ניקוז מי תהום	שכבה	מליחות (מגכ"ל)	תפוקה חודשית (אלמ"ק)												סה"כ לשנה	
						1	2	3	4	5	6	7	8	9	10	11	12	נוכחית	קודמת
פ נשר אייזנברג	16222	2766	מפרץ חיפה	פליסטוקן	238	0	0	0	0	0	0	0	0	0	0	0	0	0	0
פ נשר ממשלתית	11509	2778	מפרץ חיפה	פליסטוקן	351	0	0	0	0	0	0	0	0	0	0	0	0	0	0
פ נשר ביחר ב	16295	2778	כרמל מזרחי	טורון	403	0	0	0	0	0	0	0	0	0	0	0	0	0	0
פ נשר מחצבה	16440	2778	כרמל מזרחי	טורון	580	0	0	0	0	0	0	0	0	0	0	0	0	0	0
סה"כ לצרכן :	**2778**		נשר - מפעלי מלט ישאליים בע"מ			0	0	0	0	0	0	0	0	0	0	0	0	0	0
פ נשר אבן וסיד	16463	2790	כרמל מזרחי	טורון	522	0	0	0	0	0	0	0	0	0	0	0	0	0	0
סה"כ לאזור :			נשר	**סה"כ מתקנים שהפיקו :** 0		0	0	0	0	0	0	0	0	0	0	0	0	0	0

שם אזור אדמיניסטרטיבי : חיפה

שם מתקן	מס' הפקה	מס' צרכן	אגן ניקוז מי תהום	שכבה	מליחות (מגכ"ל)	תפוקה חודשית (אלמ"ק)												סה"כ לשנה	
						1	2	3	4	5	6	7	8	9	10	11	12	נוכחית	קודמת
מק אזור התעשיה א37	11664	2425	מפרץ חיפה	פליסטוקן	144	0	0	0	0	0	0	0	0	0	0	0	0	0	0

נציבות המים
מחלקת הפקה
אגף ניהול צריכה

תפוקה חודשית לשנת 2004 ממקור מים: קידוחים ,אלמ"ק
לפי אזור תכנון

שם אזור תכנון : קישון

שם אזור אדמיניסטרטיבי : חיפה

שם מתקן	מס' הפקה	מס' צרכן	אגן ניקוז מי תהום	שכבה	מליחות (מגכ"ל)	תפוקה חודשית (אלמ"ק)												סה"כ לשנה	
						1	2	3	4	5	6	7	8	9	10	11	12	נוכחית	קודמת
מק אזור התעשיה א29	11665	2425	מפרץ חיפה	פליסטוקן	393	0	0	0	0	0	0	0	0	0	0	0	0	0	0
סה"כ לצרכן :	**2425**	איזור התעשיה קק"ל מפרץ חיפה				0	0	0	0	0	0	0	0	0	0	0	0	0	0
פ גלמה בתי זקוק 5	16294	2434	כרמל מזרחי	טורון	236	0	0	0	0	0	0	0	0	0	0	0	0	0	2
פ גלמה 1	16294א	2434	כרמל מזרחי	טורון	147	118	84	58	103	109	74	107	88	79	81	92	81	1,073	456
פ גלמה 6	16294ב	2434	כרמל מזרחי	טורון	130	71	50	34	57	32	3	64	55	51	51	56	49	574	782
סה"כ לצרכן :	**2434**	בתי הזקוק המאוחדים בע"מ				190	135	92	160	141	77	171	143	129	132	148	130	1,647	1,239
פ חיפה דגון	16488	2444	כרמל צפוני	טורון	755	0	0	2	2	6	8	7	7	6	6	3	0	48	50
פ מרכז הבהאיים	11887	2460	כרמל צפוני	קנומן		1	1	1	3	6	10	12	17	14	15	8	5	92	83
פ מפרץ חיפה מושלי 33	11507א	2462	מפרץ חיפה	פליסטוקן	170	0	0	0	0	0	0	0	0	0	0	0	0	0	0
פ חיפה 37	11678	2462	מפרץ חיפה	פליסטוקן	71	0	0	0	0	0	0	0	0	0	0	0	0	0	0
פ חיפה 38	11679	2462	מפרץ חיפה	טורון	160	0	0	0	0	0	0	0	0	0	0	0	0	0	0
פ חיפה 39	11698	2462	מפרץ חיפה	טורון	205	0	0	0	0	0	0	0	0	0	0	0	0	0	0
פ חיפה 40	11699	2462	מפרץ חיפה	טורון	375	0	0	0	0	0	0	0	0	0	0	0	0	0	0
פ חיפה עיריה 41	11777	2462	מפרץ חיפה	טורון	160	0	0	0	0	0	0	0	0	0	0	0	0	0	0
פ חיפה 43	11799	2462	מפרץ חיפה	טורון	172	0	0	0	0	0	0	0	0	0	0	0	0	0	0
סה"כ לצרכן :	**2462**	חיפה עיריה				0	0	0	0	0	0	0	0	0	0	0	0	0	0
פ חיפה טחנות קמח גדו	16223	2466	מפרץ חיפה	פליסטוקן	212	0	0	0	0	0	0	0	0	0	0	0	0	0	0

מס' דוח: RT1071
דף מס': 34
תאריך: 30/03/2006

נציבות המים
מחלקת הפקה
אגף ניהול צריכה

תפוקה חודשית לשנת 2004 ממקור מים: קידוחים ,אלמ"ק
לפי אזור תכנון

שם אזור תכנון : קישון

שם אזור אדמיניסטרטיבי : חיפה

שם מתקן	מס' הפקה	מס' צרכן	אגן ניקוז מי תהום	שכבה	מליחות (מגכ"ל)	תפוקה חודשית (אלמ"ק)												סה"כ לשנה	
						1	2	3	4	5	6	7	8	9	10	11	12	נוכחית	קודמת
פ גדות ביוכימיה 1	16525	2468	מפרץ חיפה	פליסטוקן		46	44	45	42	45	43	45	46	42	44	42	43	527	0
פ קרית חיים ג	10276	2502	מפרץ חיפה	פליסטוקן	307	0	2	2	2	2	3	5	5	6	6	11	1	45	48
פ קרית חיים ל	10277א	2502	מפרץ חיפה	פליסטוקן	370	7	6	5	5	5	5	5	5	7	7	7	9	73	94
פ קרית חיים באר ה	10279	2502	מפרץ חיפה	פליסטוקן	554	9	10	18	13	21	20	24	26	21	17	11	16	207	214
פ קרית חיים כב המכון	10280	2502	מפרץ חיפה	פליסטוקן	382	18	25	37	31	40	39	42	41	37	32	23	26	391	318
(פ קרית חיים ו(סונדה	10282	2502	מפרץ חיפה	פליסטוקן	219	2	3	4	10	11	10	11	10	9	9	8	9	97	50
פ קרית חיים יד	11087	2502	מפרץ חיפה	פליסטוקן	253	4	6	6	9	8	7	7	7	6	7	6	6	78	108
פ קרית חיים יב	11262	2502	מפרץ חיפה	פליסטוקן	186	8	8	7	8	8	9	7	7	7	8	8	8	92	85
פ קרית חיים לא	11263א	2502	מפרץ חיפה	פליסטוקן	338	0	0	0	0	0	0	0	0	0	0	0	0	0	0
פ קרית חיים כג	11475	2502	מפרץ חיפה	פליסטוקן	772	2	2	3	2	3	5	5	5	5	5	4	2	45	45
פ קרית חיים ז	11524	2502	מפרץ חיפה	פליסטוקן	209	0	0	0	0	0	0	0	0	0	0	0	0	0	0
פ קרית חיים כד	11525	2502	מפרץ חיפה	פליסטוקן	522	5	15	13	17	17	17	18	18	16	14	10	12	172	132
פ קרית חיים כב	11527	2502	מפרץ חיפה	פליסטוקן	390	22	29	27	28	28	25	32	30	30	31	27	21	329	269
פ קרית חיים רז	11760	2502	מפרץ חיפה	פליסטוקן	227	0	0	0	0	0	0	0	2	5	5	5	5	21	0
פ קרית חיים כח	11761	2502	מפרץ חיפה	פליסטוקן	397	0	0	0	0	0	0	0	0	0	0	0	0	0	0
פ קרית חיים כו	11764	2502	מפרץ חיפה	פליסטוקן	321	2	6	6	5	4	5	6	6	1	0	6	8	53	69

מס' דוח: RT1071
דף מס': 35
תאריך: 30/03/2006

נציבות המים
מחלקת הפקה
אגף ניהול צריכה

תפוקה חודשית לשנת 2004 ממקור מים: קידוחים ,אלמ"ק
לפי אזור תכנון

שם אזור תכנון : קישון

שם אזור אדמיניסטרטיבי : חיפה

שם מתקן	מס' הפקה	מס' צרכן	אגן ניקוז מי תהום	שכבה	מליחות (מגכ"ל)	תפוקה חודשית (אלמ"ק)												סה"כ לשנה	
						1	2	3	4	5	6	7	8	9	10	11	12	נוכחית	קודמת
פ קרית חיים כט	11775	2502	מפרץ חיפה	פליסטוקן	719	0	3	2	3	5	6	8	9	8	4	4	2	55	27
(פ קרית חיים ל 2 (האיצ	11903	2502	מפרץ חיפה	פליסטוקן		0	0	0	0	0	0	0	0	0	0	0	0	0	0
(פ קרית חיים מ' (מגרש	11904	2502	מפרץ חיפה	פליסטוקן		0	0	0	0	0	0	0	0	0	0	0	0	0	0
(פ קרית חיים ל"ג (חוות	11905	2502	מפרץ חיפה	פליסטוקן		0	0	0	0	0	0	0	0	0	0	0	0	0	0
סה"כ לצרכן :	**2502**	קרית חיים אגודה הדדית בע"מ				81	114	130	133	151	152	170	170	158	144	129	125	1,657	1,459
פ אי פי סי ד נפט בעם	11542	2515	מפרץ חיפה	פליסטוקן	201	0	0	2	0	1	0	2	1	1	0	1	5	13	21
פ אי פי סי באר 5 נפט	11543	2515	מפרץ חיפה	פליסטוקן	171	0	0	0	0	0	0	0	0	0	0	0	0	0	0
סה"כ לצרכן :	**2515**	תשתיות נפט ואנרגיה בע"מ				0	0	2	0	1	0	2	1	1	0	1	5	13	21
פ ביחר בלובנד	16201	2518	מפרץ חיפה	פליסטוקן	104	0	0	0	0	0	0	0	0	0	0	0	0	0	0
פ חיפה בלו בנד ב	16480	2518	מפרץ חיפה	פליסטוקן	10691	48	28	30	7	11	10	5	30	24	27	36	32	289	347
פ חיפה בלובנד קרור 2	16480א	2518	מפרץ חיפה	פליסטוקן	5012	60	59	72	27	55	61	57	49	51	54	65	59	670	752
פ חיפה בלו בנד 3	16507	2518	מפרץ חיפה	פליסטוקן	478	0	0	0	0	0	0	0	0	0	0	0	0	0	0
סה"כ לצרכן :	**2518**	יונילוור בסטפודס ישראל בע"מ				108	88	103	34	66	71	62	78	75	81	102	91	960	1,100
פ מפרץ ביחר אבן וסיד	16377	2520	מפרץ חיפה	פליסטוקן	82	0	0	0	0	0	0	0	0	0	0	0	0	0	0
מק מוצקין 4א	11095א	9907	מפרץ חיפה	פליסטוקן	163	0	0	0	0	0	0	0	0	0	0	0	0	0	0
סה"כ לאזור :	חיפה	**סה"כ מתקנים שהפיקו :**	21			426	381	374	373	417	361	469	464	425	423	433	399	4,944	3,951

מס' דוח: RT1071
דף מס': 36
תאריך: 30/03/2006

נציבות המים
מחלקת הפקה
אגף ניהול צריכה

תפוקה חודשית לשנת 2004 ממקור מים: קידוחים ,אלמ"ק
לפי אזור תכנון

שם אזור תכנון : קישון

שם אזור אדמיניסטרטיבי : קרית אתא

שם מתקן	מס' הפקה	מס' צרכן	אגן ניקוז מי תהום	שכבה	מליחות (מגכ"ל)	תפוקה חודשית (אלמ"ק)												סה"כ לשנה	
						1	2	3	4	5	6	7	8	9	10	11	12	נוכחית	קודמת
פ כפר אתא אברמסקי	10389	3046	החולה	איאוקן	348	0	0	0	0	0	0	0	0	0	0	0	0	0	0
פ כפר אתא ביחר אתא	16225	3048	מפרץ חיפה	איאוקן	415	0	0	0	0	0	0	0	0	0	0	0	0	0	0
פ כפר אתא באום	11537	3051	מפרץ חיפה	איאוקן	307	0	0	0	12	1	1	1	1	1	1	1	0	20	0
פ מפרץ חיפה חב החמצ	16227	3060	מפרץ חיפה	פליסטוקן	492	0	0	0	0	0	0	0	0	0	0	0	0	0	0
פ מפרץ חיפה חב החמצ	16234	3060	מפרץ חיפה	פליסטוקן	519	0	0	0	0	0	0	0	0	0	0	0	0	0	0
סה"כ לצרכן :	**3060**	מחסני חמצן סחר (1980)בע"מ				0	0	0	0	0	0	0	0	0	0	0	0	0	0
פ דשנים כימיים 1	16297	3063	מפרץ חיפה	פליסטוקן	571	26	54	72	67	66	62	62	64	65	55	12	74	680	800
פ ביחר לדשנים 3	16298	3063	מפרץ חיפה	פליסטוקן	469	86	47	54	46	60	63	73	61	66	52	90	49	747	413
סה"כ לצרכן :	**3063**	דשנים וחומרים כימיים בע"מ				112	102	126	114	126	125	135	125	131	107	102	123	1,428	1,213
פ קרית בנימין באר א	10243	3070	מפרץ חיפה	פליסטוקן	585	0	0	0	0	0	0	0	0	0	0	0	0	0	0
פ ביחר רצף חדש	16299	3073	מפרץ חיפה	פליסטוקן	760	0	0	0	0	0	0	0	0	0	0	0	0	0	0
מק כפר אתא 1	10252	9915	שפרעם -נצרת	איאוקן	251	0	0	0	0	0	0	0	0	0	0	0	0	0	0
סה"כ לאזור :	קרית אתא			**סה"כ מתקנים שהפיקו :**	3	112	102	126	126	127	126	136	126	133	108	103	123	1,448	1,213

מס' דוח: RT1071
דף מס': 37
תאריך: 30/03/2006

נציבות המים
מחלקת הפקה
אגף ניהול צריכה

תפוקה חודשית לשנת 2004 ממקור מים: קידוחים ,אלמ"ק
לפי אזור תכנון

שם אזור תכנון : קישון

שם אזור אדמיניסטרטיבי : קרית מוצקין

שם מתקן	מס' הפקה	מס' צרכן	אגן ניקוז מי תהום	שכבה	מליחות (מגכ"ל)	תפוקה חודשית (אלמ"ק)												סה"כ לשנה	
						1	2	3	4	5	6	7	8	9	10	11	12	נוכחית	קודמת
פ קרית מוצקין ממ 1	11363	3160	מפרץ חיפה	פליסטוקן	140	0	0	0	0	0	0	0	0	0	0	0	0	0	0
פ קרית מוצקין ממ 10	11557	3160	מפרץ חיפה	פליסטוקן	250	0	0	0	0	0	0	0	0	0	0	0	0	0	0
פ קרית מוצקין 12	11677	3160	מפרץ חיפה	פליסטוקן	190	0	0	1	1	2	3	3	4	3	1	0	0	17	24
פ קרית מוצקין ממ 13	11680	3160	מפרץ חיפה	פליסטוקן	156	0	0	1	2	3	5	5	5	5	2	2	2	31	36
פ קרית מוצקין 16	11739	3160	מפרץ חיפה	פליסטוקן	155	0	0	0	0	0	0	0	0	0	0	0	0	0	0
פ קרית מוצקין 17	11748	3160	מפרץ חיפה	פליסטוקן	195	0	0	0	0	0	0	0	0	0	0	0	0	0	0
פ קרית מוצקין 18	11749	3160	מפרץ חיפה	פליסטוקן	204	0	0	0	2	3	3	1	3	2	3	2	1	19	29
פ קרית מוצקין 20	11884	3160	מפרץ חיפה	פליסטוקן		1	2	8	8	10	13	6	9	9	7	5	5	84	114
סה"כ לצרכן :	**3160**	קרית מוצקין עיריה				1	2	10	13	17	24	15	20	19	12	8	7	150	203
מק קרית מוצקין 5	11094	9907	מפרץ חיפה	פליסטוקן	167	0	0	0	0	0	0	0	0	0	0	0	0	0	0
מק מוצקין 5 א	11094א	9907	מפרץ חיפה	פליסטוקן	139	0	0	0	0	0	0	0	0	0	0	0	0	0	0
מק קרית מוצקין 4	11095	9907	מפרץ חיפה	פליסטוקן	164	0	0	0	0	0	0	0	0	0	0	0	0	0	0
מק קרית מוצקין א1	11572	9907	מפרץ חיפה	פליסטוקן	195	0	0	0	0	0	0	0	0	0	0	0	0	0	0
סה"כ לצרכן :	**9907**	חברת מקורות אגן 3 תא 320				0	0	0	0	0	0	0	0	0	0	0	0	0	0
מק קרית מוצקין 2	11093	9908	מפרץ חיפה	פליסטוקן	195	0	0	0	0	0	0	0	0	0	0	0	0	0	0
סה"כ לאזור :	קרית מוצקין		**סה"כ מתקנים שהפיקו :** 4			1	2	10	13	17	24	15	20	19	12	8	7	150	203

נציבות המים
מחלקת הפקה
אגף ניהול צריכה

תפוקה חודשית לשנת 2004 ממקור מים: קידוחים ,אלמ"ק
לפי אזור תכנון

שם אזור תכנון : קישון

שם אזור אדמיניסטרטיבי : שפרעם

שם מתקן	מס' הפקה	מס' צרכן	אגן ניקוז מי תהום	שכבה	מליחות (מגכ"ל)	תפוקה חודשית (אלמ"ק)												סה"כ לשנה	
						1	2	3	4	5	6	7	8	9	10	11	12	נוכחית	קודמת
מק שפרעם 2	11369	9913	יסיף-נעמן	טורון	379	0	0	0	0	0	0	0	0	0	0	0	0	0	0
סה"כ לאזור :		שפרעם		**סה"כ מתקנים שהפיקו :** 0		0	0	0	0	0	0	0	0	0	0	0	0	0	0

שם אזור אדמיניסטרטיבי : קרית ביאליק

שם מתקן	מס' הפקה	מס' צרכן	אגן ניקוז מי תהום	שכבה	מליחות (מגכ"ל)	תפוקה חודשית (אלמ"ק)												סה"כ לשנה	
						1	2	3	4	5	6	7	8	9	10	11	12	נוכחית	קודמת
פ כורדאנה בי	16385	3030	מפרץ חיפה	פליסטוקן	269	0	0	0	0	0	0	0	0	0	0	0	0	0	0
פ כורדאנה טכסטיל38ד	16386	3030	מפרץ חיפה	פליסטוקן	248	0	0	0	0	0	0	0	0	0	0	0	0	0	0
פ כורדאנה באר 5 חדשה	16387	3030	מפרץ חיפה	פליסטוקן	292	0	0	0	0	0	0	0	0	0	0	0	0	0	0
פ כורדאנה טכסטיל 5ד	16388	3030	מפרץ חיפה	פליסטוקן	40	0	0	0	0	0	0	0	0	0	0	0	0	0	0
פ כורדאנה דבליו 6	16418	3030	מפרץ חיפה	פליסטוקן	145	0	0	0	0	0	0	0	0	0	0	0	0	0	0
פ כורדאנה 4 וי	16442	3030	מפרץ חיפה	פליסטוקן	213	0	0	0	0	0	0	0	0	0	0	0	0	0	0
פ כורדנה 7	16500	3030	מפרץ חיפה	פליסטוקן	122	0	0	0	0	0	0	0	0	0	0	0	0	0	0
סה"כ לצרכן :	**3030**	חברת מליסה בע"מ				0	0	0	0	0	0	0	0	0	0	0	0	0	0
פ סביניה10005קביאליק	10283	3042	מפרץ חיפה	פליסטוקן	590	0	0	0	0	0	0	0	0	0	0	0	0	0	0
פ קרית ביאליק	11822	3042	מפרץ חיפה	ניאוגן	680	0	0	0	0	0	0	0	0	0	0	0	0	0	0
סה"כ לצרכן :	**3042**	קרית ביאליק עיריה				0	0	0	0	0	0	0	0	0	0	0	0	0	0
סה"כ לאזור :		קרית ביאליק		**סה"כ מתקנים שהפיקו :** 0		0	0	0	0	0	0	0	0	0	0	0	0	0	0

נציבות המים
מחלקת הפקה
אגף ניהול צריכה

תפוקה חודשית לשנת 2004 ממקור מים: קידוחים ,אלמ"ק

לפי אזור תכנון

שם אזור תכנון : קישון

שם אזור אדמיניסטרטיבי : קרית ים

שם מתקן	מס' הפקה	מס' צרכן	אגן ניקוז מי תהום	שכבה	מליחות (מגכ"ל)	תפוקה חודשית (אלמ"ק)												סה"כ לשנה	
						1	2	3	4	5	6	7	8	9	10	11	12	נוכחית	קודמת
פ קרית ים 1 נח פי 1	11648	9907	מפרץ חיפה	פליסטוקן	98	0	0	0	0	0	0	0	0	0	0	0	0	0	0
מק נח פי 3 מפרץ חיפה	11649	9907	מפרץ חיפה	פליסטוקן	57	0	0	0	0	0	0	0	0	0	0	0	0	0	0
מק מפרץ חיפה 15	11745	9907	מפרץ חיפה	פליסטוקן	62	0	0	0	0	0	0	0	0	0	0	0	0	0	0
מק מפרץ חיפה 16	11746	9907	מפרץ חיפה	פליסטוקן	63	0	0	0	0	0	0	0	0	0	0	0	0	0	0
מק מפרץ חיפה 19	11747	9907	מפרץ חיפה	פליסטוקן	131	0	0	0	0	0	0	0	0	0	0	0	0	0	0
מק מפרץ חיפה 17	11755	9907	מפרץ חיפה	פליסטוקן	158	0	0	0	0	0	0	0	0	0	0	0	0	0	0
מק מפרץ חיפה 18	11756	9907	מפרץ חיפה	פליסטוקן	119	0	0	0	0	0	0	0	0	0	0	0	0	0	0
סה"כ לצרכן :		**9907**	חברת מקורות אגן 3 תא 320			0	0	0	0	0	0	0	0	0	0	0	0	0	0
סה"כ לאזור :			קרית ים	**סה"כ מתקנים שהפיקו :** 0		0	0	0	0	0	0	0	0	0	0	0	0	0	0

אזור תכנון חוף הכרמל

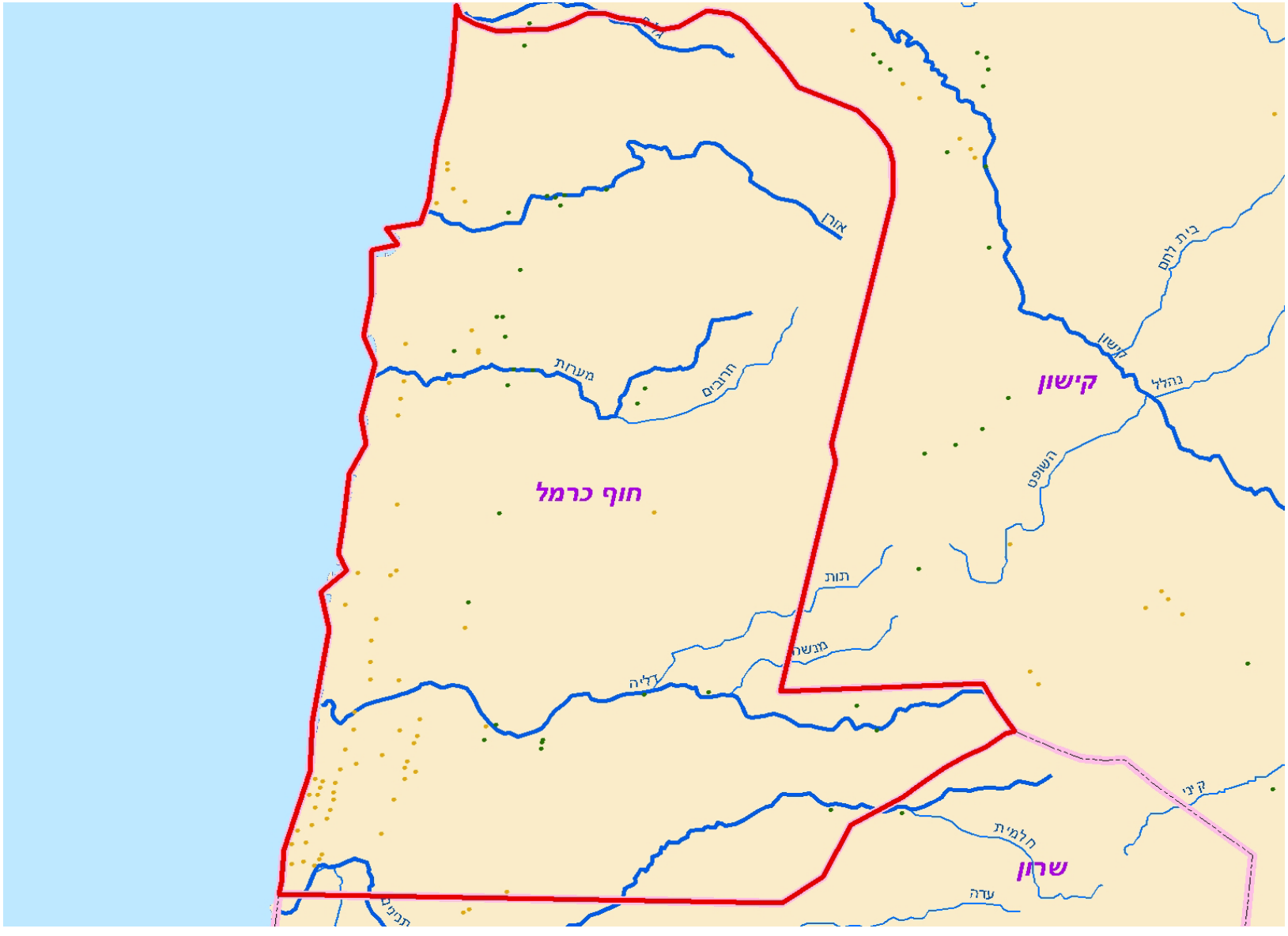

מס' דוח: RT1071
דף מס': 40
תאריך: 30/03/2006

נציבות המים
מחלקת הפקה
אגף ניהול צריכה

תפוקה חודשית לשנת 2004 ממקור מים: קידוחים ,אלמ"ק

לפי אזור תכנון

שם אזור תכנון : חוף הכרמל

שם אזור אדמיניסטרטיבי : .מגידו מ.א

שם מתקן	מס' הפקה	מס' צרכן	אגן ניקוז מי תהום	שכבה	מליחות (מגכ"ל)	תפוקה חודשית (אלמ"ק)												סה"כ לשנה	
						1	2	3	4	5	6	7	8	9	10	11	12	נוכחית	קודמת
מק דליה 1	11300	9900	נחל תנינים מרכז	טורון	95	28	20	26	82	129	157	128	170	145	102	77	15	1,079	992
מק דליה 2	11459	9900	נחל תנינים מרכז	טורון	99	8	4	8	16	41	68	75	73	38	126	75	39	572	396
מק גלעד 3	11460	9900	נחל תנינים מרכז	טורון	91	4	6	13	41	124	146	150	135	73	35	18	7	750	715
סה"כ לצרכן :	**9900**	חברת סקורות אגן 2 תא 210				39	31	47	139	294	371	353	378	256	263	169	61	2,401	2,103
סה"כ לאזור : .מגידו מ.א				**סה"כ מתקנים שהפיקו :** 3		39	31	47	139	294	371	353	378	256	263	169	61	2,401	2,103

שם אזור אדמיניסטרטיבי : .חוף הכרמל מ.א

שם מתקן	מס' הפקה	מס' צרכן	אגן ניקוז מי תהום	שכבה	מליחות (מגכ"ל)	תפוקה חודשית (אלמ"ק)												סה"כ לשנה	
						1	2	3	4	5	6	7	8	9	10	11	12	נוכחית	קודמת
פ הבונים 1 מושב	11047	2295	דרום הכרמל	פליסטוקן	844	0	0	0	0	0	3	15	8	3	0	0	0	30	60
פ נקז מעגן מיכאל 2	00000א	2316	דרום הכרמל	פליסטוקן	1512	25	25	25	25	25	25	30	30	29	25	25	25	314	531
-מעגן מיכ-נקז5	00000ג	2316	דרום הכרמל	פליסטוקן		0	0	0	0	0	0	0	0	0	0	0	0	0	0
-מעגן מיכ-נקז6	00000ד	2316	דרום הכרמל	פליסטוקן		0	0	0	0	0	0	0	0	0	0	0	0	0	0
-מעגן מיכ-נקז8	00000ה	2316	דרום הכרמל	פליסטוקן		0	0	0	0	0	0	0	0	0	0	0	0	0	0
-מעגן מיכ-נקז9	00000ו	2316	דרום הכרמל	פליסטוקן		0	0	0	0	0	0	0	0	0	0	0	0	0	0
פ נקז מעגן מיכאל מ10	00000ז	2316	דרום הכרמל	פליסטוקן		0	0	0	0	0	0	0	0	0	0	0	0	0	0
פ נקז מעגן מיכאל מ11	00000ח	2316	דרום הכרמל	פליסטוקן		0	0	0	0	0	0	0	0	0	0	0	0	0	0

נציבות המים
מחלקת הפקה
אגף ניהול צריכה

תפוקה חודשית לשנת 2004 ממקור מים: קידוחים ,אלמ"ק
לפי אזור תכנון

שם אזור תכנון : חוף הכרמל

שם אזור אדמיניסטרטיבי : .חוף הכרמל מ.א

שם מתקן	מס' הפקה	מס' צרכן	אגן ניקוז מי תהום	שכבה	מליחות (מגכ"ל)	תפוקה חודשית (אלמ"ק)												סה"כ לשנה	
						1	2	3	4	5	6	7	8	9	10	11	12	נוכחית	קודמת
פ נקז מעגן מיכאל מ13	00000ט	2316	דרום הכרמל	פליסטוקן	1915	0	0	0	0	0	0	0	0	0	0	0	0	0	0
מעגן מיכאל מ1/א	00000ל	2316	דרום הכרמל	פליסטוקן		0	0	0	0	0	0	0	0	0	0	0	0	0	0
פ מעגן מיכאל איטונג	11373	2316	דרום הכרמל	פליסטוקן	694	0	0	0	0	0	0	0	0	0	0	0	0	0	0
מק מעגן מיכאל זיעקב1	11523	2316	דרום הכרמל	פליסטוקן	810	0	0	0	0	0	0	0	0	0	0	0	0	0	0
פ מעגן מיכאל המשק 1	11721	2316	דרום הכרמל	פליסטוקן	1210	45	45	45	45	50	50	50	50	45	45	45	45	560	436
סה"כ לצרכן :		**2316**	מעגן-מיכאל קבוץ			70	70	70	70	75	75	80	80	74	70	70	70	874	966
מעין צבי	00000י	2317	דרום הכרמל	(פליסטוקן (מ		0	0	0	0	0	0	0	0	0	0	0	0	0	0
-מעין צבי8	00000כ	2317	דרום הכרמל	(פליסטוקן (מ		0	0	0	0	0	0	0	0	0	0	0	0	0	0
פ זכרון יעקב אדלר	10010	2317	דרום הכרמל	פליסטוקן	480	0	0	0	0	0	0	0	0	0	0	0	0	0	0
פ מעין צבי א	10011	2317	דרום הכרמל	פליסטוקן	366	0	0	0	0	0	0	0	0	0	0	0	0	0	0
פ מעין צבי ג	10013	2317	דרום הכרמל	פליסטוקן	315	0	0	0	0	0	0	0	0	0	0	0	0	0	0
פ מעין צבי ד	10014	2317	דרום הכרמל	פליסטוקן	741	0	0	0	0	0	0	0	0	0	0	0	0	0	0
פ מעין צבי ה	10015	2317	דרום הכרמל	פליסטוקן	864	174	122	2	0	16	82	102	63	75	32	0	668	503	
פ מעין צבי דקל ז	11720	2317	דרום הכרמל	טורון	900	73	50	51	32	29	60	26	10	0	3	16	43	393	403
פ מעין צבי ו טנטורה	11726	2317	דרום הכרמל	פליסטוקן	861	0	0	3	11	95	102	22	113	61	22	0	0	428	610
סה"כ לצרכן :		**2317**	מעין צבי קיבוץ			247	172	56	42	124	178	130	225	125	100	48	43	1,489	1,517
פ חות מקורה	16293	2320	יקנעם- שוני- טירלי	בזלת	113	0	0	1	1	2	3	2	2	0	0	0	0	11	13

מס' דוח: RT1071
דף מס': 42
תאריך: 30/03/2006

נציבות המים
מחלקת הפקה
אגף ניהול צריכה

תפוקה חודשית לשנת 2004 ממקור מים: קידוחים ,אלמ"ק
לפי אזור תכנון

שם אזור תכנון : חוף הכרמל

שם אזור אדמיניסטרטיבי : .חוף הכרמל מ.א

שם מתקן	מס' הפקה	מס' צרכן	אגן ניקוז מי תהום	שכבה	מליחות (מגכ"ל)	תפוקה חודשית (אלמ"ק)												סה"כ לשנה	
						1	2	3	4	5	6	7	8	9	10	11	12	נוכחית	קודמת
פ דור א המדגה	11204	2321	דרום הכרמל	פליסטוקן	671	35	18	16	45	34	35	38	55	64	0	25	55	418	312
פ דור ב המדגה	11531	2321	דרום הכרמל	פליסטוקן	596	0	0	0	9	12	11	5	62	28	0	0	0	127	28
סה"כ לצרכן :	**2321**	משי החק' - התחנה לחקר המדגה דור				35	18	16	53	45	46	44	117	92	0	25	55	545	340
פ נוה ים קבוץ 2	16193	2326	נחל המערות	פליסטוקן	1878	81	4	60	8	34	22	20	40	25	67	72	40	472	511
פ נוה ים קבוץ 1	16194	2326	נחל המערות	פליסטוקן	906	0	0	0	3	13	18	14	10	10	1	6	6	81	102
פ נוה ים באר ד	16415	2326	נחל המערות	פליסטוקן	970	0	0	0	0	29	16	0	0	14	0	0	0	58	74
פ נוה ים באר ה	16416	2326	נחל המערות	פליסטוקן	1209	0	0	0	0	0	0	0	0	0	0	0	0	0	0
פ נוה ים באר ג	16492	2326	נחל המערות	טורון	1413	0	0	0	0	0	0	0	0	0	0	0	0	0	0
סה"כ לצרכן :	**2326**	נוה-ים קבוץ				81	4	60	10	76	56	34	50	48	68	78	46	611	687
פ נחשולים קב א	11001	2327	דרום הכרמל	פליסטוקן	2300	75	59	128	92	45	66	10	26	30	17	50	89	687	657
פ נחשולים קב ב	11604	2327	דרום הכרמל	פליסטוקן	1272	0	0	0	3	13	86	100	95	8	0	0	0	305	302
פ נחשולים קב ג	11605	2327	דרום הכרמל	פליסטוקן	4021	48	48	48	48	50	50	32	48	49	45	46	41	553	600
סה"כ לצרכן :	**2327**	נחשולים קבוץ				123	107	176	143	108	202	142	169	87	63	96	130	1,546	1,559
פ מישור כרמל 5	11886	2330	דרום הכרמל	פליסטוקן		40	40	40	30	50	50	50	50	50	50	50	39	539	0
פ כרמל 6	11913	2330	דרום הכרמל	פליסטוקן		0	0	0	0	40	40	40	40	40	40	20	35	295	0
פ כרמל 8	11914	2330	דרום הכרמל	פליסטוקן		0	0	0	0	30	30	30	30	30	30	30	30	240	0
פ מישור כרמל 7	11915	2330	אורן	פליסטוקן		0	0	0	0	35	35	35	35	35	35	25	24	259	0
סה"כ לצרכן :	**2330**	מי חוף הכרמל אגי שתי חקי בע"מ				40	40	40	30	155	155	155	155	155	155	125	129	1,334	0

מס' דוח: RT1071
דף מס': 43
תאריך: 30/03/2006

נציבות המים
מחלקת הפקה
אגף ניהול צריכה

תפוקה חודשית לשנת 2004 ממקור מים: קידוחים ,אלמ"ק
לפי אזור תכנון

שם אזור תכנון : חוף הכרמל

שם אזור אדמיניסטרטיבי : .חוף הכרמל מ.א

שם מתקן	מס' הפקה	מס' צרכן	אגן ניקוז מי תהום	שכבה	מליחות (מגכ"ל)	תפוקה חודשית (אלמ"ק)												סה"כ לשנה	
						1	2	3	4	5	6	7	8	9	10	11	12	נוכחית	קודמת
פ עין כרמל באר המשק	11208	2339	נחל המערות	טורון	602	0	0	0	11	4	41	55	50	13	0	0	0	174	70
פ עין כרמל מזרח	11786	2339	נחל המערות	קנומן	461	0	0	0	4	24	9	13	11	3	0	0	0	64	34
סה"כ לצרכן :	**2339**	עין-כרמל קבוץ				0	0	0	15	28	50	68	61	16	0	0	0	239	104
פ כפר הנוער שפיה ב	10008א	2356	דרום הכרמל	פליסטוקן	508	0	0	0	0	1	1	0	1	0	0	0	0	3	4
פ שפיה ביהס א	10009	2356	דרום הכרמל	פליסטוקן	529	0	0	0	39	22	78	13	63	1	0	0	0	216	121
סה"כ לצרכן :	**2356**	מאיר שפיה - בית ספר חקלאי				0	0	0	39	23	79	13	64	2	0	0	0	219	125
פ עין הכרמל שקיף חמד	11207	2357	נחל המערות	פליסטוקן	604	0	0	0	1	1	2	3	1	1	1	0	0	9	7
פ עתלית ביחר לקרח	16389	2855	אורן	פליסטוקן	3810	0	0	0	0	0	0	0	0	0	0	0	0	0	0
מק עין הים 1	10004	9919	נחל המערות	טורון	887	0	0	0	0	0	0	0	0	0	0	0	0	0	0
מק נחל אורן 2	11049	9919	אורן	טורון	253	52	55	59	101	99	149	138	118	120	157	92	15	1,155	775
מק נחל אורן 1	11050	9919	אורן	טורון	283	1	2	2	5	12	11	29	35	34	26	4	5	165	200
מק נחל אורן 3	11051	9919	אורן	טורון	294	101	65	94	90	99	67	83	68	49	60	43	10	828	910
מק ואדי מערה 1	11052	9919	נחל המערות	טורון	390	16	14	14	73	29	36	28	80	64	161	19	6	540	310
מק אל מזר 1	11053	9919	נחל המערות	טורון	398	22	23	20	44	41	38	35	37	37	44	24	3	368	398
מק נחל אורן 4	11200	9919	אורן	טורון	197	0	1	3	7	8	8	18	33	29	25	19	8	159	321
מק ואדי מערה 2	11203	9919	נחל המערות	טורון	132	0	0	0	0	0	0	0	0	0	0	0	0	0	8
מק אל מזר 2	11372	9919	נחל המערות	טורון	369	0	12	24	80	52	59	53	74	56	87	43	8	550	476

מס' דוח: RT1071
דף מס': 44
תאריך: 30/03/2006

נציבות המים
מחלקת הפקה
אגף ניהול צריכה

תפוקה חודשית לשנת 2004 ממקור מים: קידוחים ,אלמ"ק

לפי אזור תכנון

שם אזור תכנון : חוף הכרמל

שם אזור אדמיניסטרטיבי : .חוף הכרמל מ.א

שם מתקן	מס' הפקה	מס' צרכן	אגן ניקוז מי תהום	שכבה	מליחות (מגכ"ל)	תפוקה חודשית (אלמ"ק)												סה"כ לשנה	
						1	2	3	4	5	6	7	8	9	10	11	12	נוכחית	קודמת
מק חוף הכרמל 2	11375	9919	דרום הכרמל	טורון	339	0	0	0	0	0	0	0	0	0	0	0	0	0	0
מק חוף הכרמל 6	11489	9919	נחל המערות	טורון	394	5	6	17	101	42	36	22	31	84	98	58	7	508	479
מק עופר	11490	9919	דרום הכרמל	טורון	91	0	0	0	0	0	0	0	0	0	0	0	0	0	0
מק חוף הכרמל 4	11493	9919	נחל המערות	טורון	382	4	15	11	57	47	53	41	46	14	2	4	0	294	382
מק חוף הכרמל 7	11578	9919	נחל המערות	טורון	86	0	0	0	0	0	0	0	42	65	85	60	46	298	360
מק עין הוד 1	11599	9919	נחל המערות	טורון	535	0	0	0	0	0	0	0	0	0	0	0	0	0	0
מק חוף הכרמל 9	11600	9919	נחל המערות	טורון	317	0	4	2	9	8	6	3	10	47	21	5	5	119	209
מק נחל אורן 5	11623	9919	אורן	טורון	244	40	30	42	104	106	144	186	129	134	157	77	1	1,148	830
מק טירת הכרמל 2	11659	9919	כרמל צפוני	טורון	347	5	7	4	25	23	27	29	25	25	24	11	6	211	371
מק נחל תות 1	11768	9919	יקנעם- שוני- טירלי	טורון	108	385	451	554	603	661	715	648	598	700	748	551	333	6,949	4,478
מק תות 4	11890	9919	יקנעם- שוני- טירלי	קנומן	198	51	38	56	176	171	145	232	292	185	272	206	82	1,904	1,513
סה"כ לצרכן :	**9919**	חברת סקורות אגן 4 תא 420				682	723	902	1,472	1,398	1,492	1,545	1,618	1,644	1,969	1,217	533	15,196	12,021
סה"כ לאזור :	.חוף הכרמל מ.א			**סה"כ מתקנים שהפיקו :**	39	1,278	1,133	1,320	1,877	2,035	2,341	2,231	2,550	2,246	2,425	1,660	1,005	22,101	17,400

מס' דוח: RT1071
דף מס': 45
תאריך: 30/03/2006

נציבות המים
מחלקת הפקה
אגף ניהול צריכה

תפוקה חודשית לשנת 2004 ממקור מים: קידוחים ,אלמ"ק
לפי אזור תכנון

שם אזור תכנון : חוף הכרמל

שם אזור אדמיניסטרטיבי : כפר תבור

שם מתקן	מס' הפקה	מס' צרכן	אגן ניקוז מי תהום	שכבה	מליחות (מגכ"ל)	תפוקה חודשית (אלמ"ק)												סה"כ לשנה	
						1	2	3	4	5	6	7	8	9	10	11	12	נוכחית	קודמת
מק עתלית 1	11201	9919	אורן	טורון	638	0	0	0	0	0	0	0	0	0	0	0	0	0	0
סה"כ לצרכן :	**9919**	חברת סקורות אגן 4 תא 420				0	0	0	0	0	0	0	0	0	0	0	0	0	0
סה"כ לאזור : כפר תבור				**סה"כ מתקנים שהפיקו :** 0		0	0	0	0	0	0	0	0	0	0	0	0	0	0

שם אזור אדמיניסטרטיבי : זכרון יעקב

שם מתקן	מס' הפקה	מס' צרכן	אגן ניקוז מי תהום	שכבה	מליחות (מגכ"ל)	תפוקה חודשית (אלמ"ק)												סה"כ לשנה	
						1	2	3	4	5	6	7	8	9	10	11	12	נוכחית	קודמת
פ ז יעקב נזלה 4055	10016	1980	קיסריה פרדס חנה	פליסטוקן	828	0	0	0	0	0	0	0	0	0	0	0	0	0	0
פ ז יעקב שורץ נידרמן	10046	1994	קיסריה פרדס חנה	פליסטוקן	134	0	0	0	2	4	0	0	0	29	3	2	0	41	37
פ זכרון יעקב צעירי	10017	2004	דרום הכרמל	פליסטוקן	691	0	0	0	0	0	0	1	0	0	0	0	0	1	12
מק טירלי 1	11045	9919	יקנעם- שוני- טירלי	טורון	159	34	17	35	56	24	124	128	108	94	178	122	14	934	1,770
מק טירלי 2	11205	9919	דרום הכרמל	טורון	1168	0	0	0	0	0	0	0	0	0	0	0	0	0	0
מק שפיה 1	11374	9919	דרום הכרמל	טורון	251	0	0	0	0	0	0	0	0	0	0	0	0	0	0
מק טירלי 5	11470	9919	יקנעם- שוני- טירלי	טורון	156	28	24	60	151	126	146	142	136	108	134	2	12	1,068	1,537
מק טירלי 6	11471	9919	יקנעם- שוני- טירלי	טורון	137	22	18	0	0	0	0	0	0	40	113	73	3	269	1,079
סה"כ לצרכן :	**9919**	חברת סקורות אגן 4 תא 420				84	58	95	208	150	270	270	244	242	425	197	29	2,272	4,386
סה"כ לאזור : זכרון יעקב				**סה"כ מתקנים שהפיקו :** 5		84	59	95	210	154	270	270	244	271	428	199	29	2,314	4,435

אזור תכנון שרון

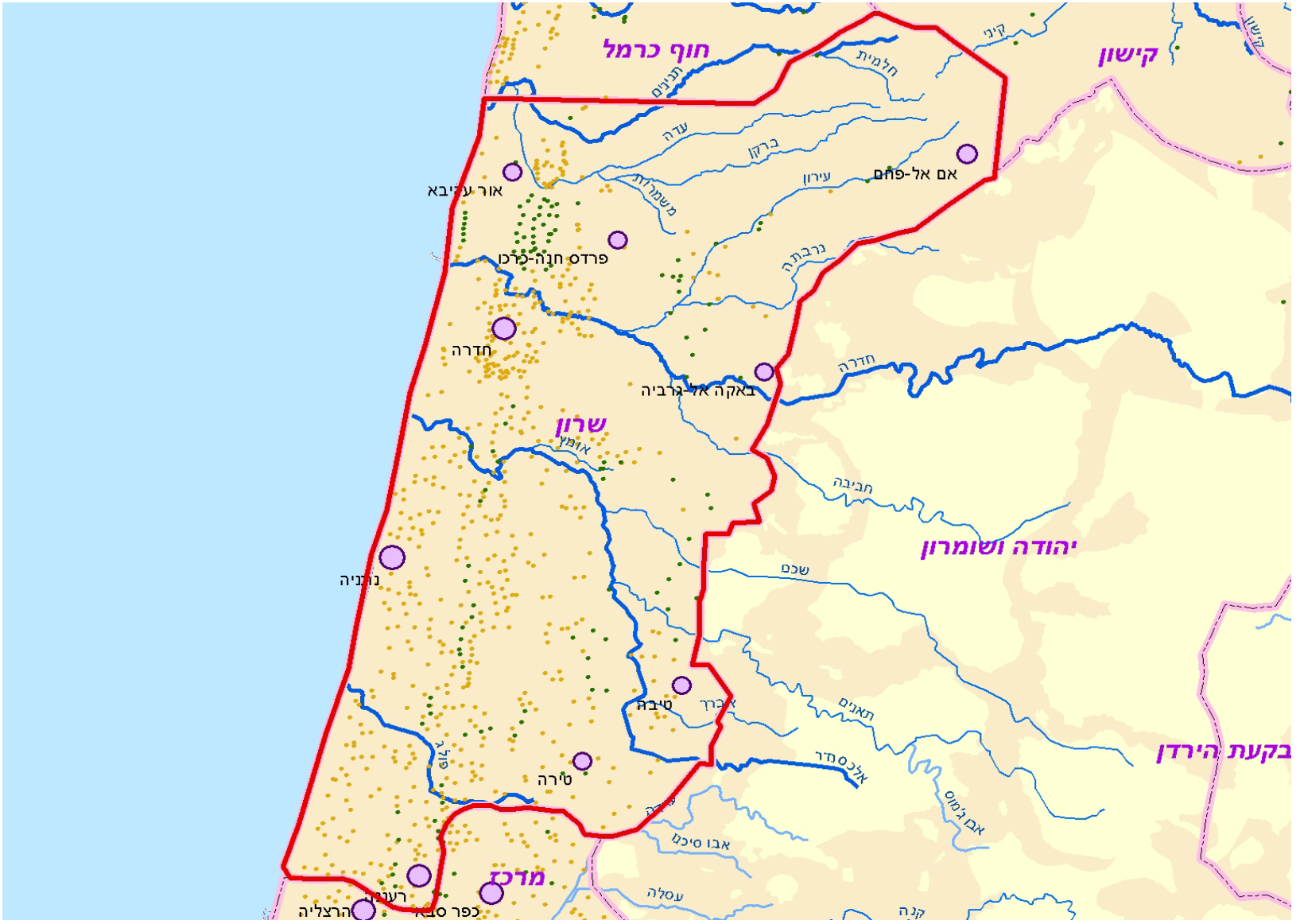

מס' דוח: RT1071
דף מס': 46
תאריך: 30/03/2006

נציבות המים
מחלקת הפקה
אגף ניהול צריכה

תפוקה חודשית לשנת 2004 ממקור מים: קידוחים ,אלמ"ק
לפי אזור תכנון

שם אזור תכנון : שרון

שם אזור אדמיניסטרטיבי : חסר מעמד מוניציפלי

שם מתקן	מס' הפקה	מס' צרכן	אגן ניקוז מי תהום	שכבה	מליחות (מגכ"ל)	תפוקה חודשית (אלמ"ק)												סה"כ לשנה	
						1	2	3	4	5	6	7	8	9	10	11	12	נוכחית	קודמת
מק קיסריה ש/4 מ	11654	9812	קיסריה פרדס חנה	פליסטוקן	83	0	0	2	0	12	15	17	20	12	9	7	0	93	112
מק נח קיסריה ש 5	11655	9812	קיסריה פרדס חנה	פליסטוקן	74	0	0	6	24	15	28	24	27	22	28	15	7	195	150
מק נח קיסריה 6	11844	9812	קיסריה פרדס חנה	פליסטוקן	73	10	6	8	18	32	34	31	19	27	36	28	27	276	251
מק נח קיסריה 7	11845	9812	קיסריה פרדס חנה	פליסטוקן	68	7	16	19	21	34	35	31	33	29	40	29	33	328	292
סה"כ לצרכן :	**9812**	חברת מקורות אגן 1 תא 12				17	22	34	64	93	112	102	99	89	113	79	67	892	806
מק קיסריה 3	11487	9832	קיסריה פרדס חנה	פליסטוקן	50	0	0	0	0	0	0	0	0	0	0	0	0	0	0
מק חדרה 1	11583	9832	קיסריה פרדס חנה	פליסטוקן	50	16	2	30	29	32	50	39	33	28	34	31	12	336	418
מק חדרה 2	11584	9832	קיסריה פרדס חנה	פליסטוקן	61	65	39	57	55	124	142	129	146	126	168	119	79	1,248	1,111
מק חדרה 3	11590	9832	קיסריה פרדס חנה	פליסטוקן	49	41	23	34	44	62	83	56	81	70	109	65	31	698	693
מק חדרה 4	11593	9832	קיסריה פרדס חנה	פליסטוקן	52	34	25	67	106	79	116	103	70	34	0	1	29	662	264
מק חדרה 5	11624	9832	קיסריה פרדס חנה	פליסטוקן	55	0	0	0	0	0	0	0	0	0	0	0	0	0	0
מק נחלי מנשה 1	11687	9832	קיסריה פרדס חנה	פליסטוקן	65	0	0	0	0	0	0	0	0	0	0	0	0	0	0
מק נחלי מנשה 1א	11687א	9832	קיסריה פרדס חנה	פליסטוקן	72	32	24	25	34	40	54	49	47	35	53	37	21	451	494
מק נחלי מנשה 2	11688	9832	קיסריה פרדס חנה	פליסטוקן	72	0	0	0	0	0	0	0	0	0	0	0	0	0	0
מק נחלי מנשה 2 א	11688א	9832	קיסריה פרדס חנה	פליסטוקן	59	54	37	51	52	45	64	57	57	47	70	49	18	601	733
מק נחלי מנשה 3	11689	9832	קיסריה פרדס חנה	פליסטוקן	65	86	67	80	82	75	85	89	96	76	117	59	23	935	1,101

מס' דוח: RT1071
דף מס': 47
תאריך: 30/03/2006

נציבות המים
מחלקת הפקה
אגף ניהול צריכה

תפוקה חודשית לשנת 2004 ממקור מים: קידוחים ,אלמ"ק
לפי אזור תכנון

שם אזור תכנון : שרון

שם אזור אדמיניסטרטיבי : חסר מעמד מוניציפלי

שם מתקן	מס' הפקה	מס' צרכן	אגן ניקוז מי תהום	שכבה	מליחות (מגכ"ל)	תפוקה חודשית (אלמ"ק)												סה"כ לשנה	
						1	2	3	4	5	6	7	8	9	10	11	12	נוכחית	קודמת
מק נחלי מנשה 4	11690	9832	קיסריה פרדס חנה	פליסטוקן	47	80	57	79	88	88	119	115	113	101	142	89	67	1,136	1,181
מק נחלי מנשה 7	11708	9832	קיסריה פרדס חנה	פליסטוקן	69	0	0	0	0	0	0	0	0	0	0	0	0	0	0
מק נחלי מנשה 8	11709	9832	קיסריה פרדס חנה	פליסטוקן	67	0	0	0	0	0	0	0	0	0	0	0	0	0	0
מק נחלי מנשה 9	11723	9832	קיסריה פרדס חנה	פליסטוקן	69	32	34	39	48	50	67	61	63	55	80	52	13	594	801
מק נחלי מנשה 13	11801	9832	קיסריה פרדס חנה	פליסטוקן	54	0	0	0	0	0	0	0	0	0	0	0	0	0	0
מק נחלי מנשה 13א	11801א	9832	קיסריה פרדס חנה	פליסטוקן	53	7	0	0	0	0	8	26	24	26	38	29	18	176	232
מק נחלי מנשה14	11802	9832	קיסריה פרדס חנה	פליסטוקן	60	48	32	40	63	72	84	77	78	71	108	75	43	791	709
מק נחלי מנשה 16	11803	9832	קיסריה פרדס חנה	פליסטוקן	52	0	0	0	0	0	0	0	0	0	0	0	0	0	0
מק. מנשה 16 א	11803א	9832	קיסריה פרדס חנה	פליסטוקן		35	19	24	31	42	46	42	55	50	68	46	18	476	427
מק נחלי מנשה 15	11808	9832	קיסריה פרדס חנה	פליסטוקן	56	69	79	72	82	101	125	113	130	108	171	69	52	1,170	1,399
מק נחלי מנשה 24	11860	9832	קיסריה פרדס חנה	פליסטוקן	36	12	10	8	22	32	31	32	34	26	41	29	12	289	263
מק נחלי מנשה 20	11861	9832	קיסריה פרדס חנה	פליסטוקן	57	24	12	6	23	22	44	43	40	34	50	33	23	354	459
מק נחלי מנשה 7 א	11862	9832	קיסריה פרדס חנה	פליסטוקן	76	40	31	22	20	46	51	36	49	42	41	38	22	437	659
מק נחלי מנשה 21	11863	9832	קיסריה פרדס חנה	פליסטוקן	74	17	11	7	22	35	45	37	41	31	49	28	10	334	365
מק נחלי מנשה 22	11864	9832	קיסריה פרדס חנה	פליסטוקן	90	25	15	11	36	30	64	51	54	46	66	18	14	428	530
מק נחלי מנשה 25	11866	9832	קיסריה פרדס חנה	פליסטוקן	98	11	9	6	13	16	36	30	32	18	30	25	4	229	194

מס' דוח: RT1071
דף מס': 48
תאריך: 30/03/2006

נציבות המים
מחלקת הפקה
אגף ניהול צריכה

תפוקה חודשית לשנת 2004 ממקור מים: קידוחים ,אלמ"ק
לפי אזור תכנון

שם אזור תכנון : שרון

שם אזור אדמיניסטרטיבי : חסר מעמד מוניציפלי

שם מתקן	מס' הפקה	מס' צרכן	אגן ניקוז מי תהום	שכבה	מליחות (מגכ"ל)	תפוקה חודשית (אלמ"ק)												סה"כ לשנה	
						1	2	3	4	5	6	7	8	9	10	11	12	נוכחית	קודמת
מק. קיסריה 4	11881	9832	קיסריה פרדס חנה	פליסטוקן		22	18	19	47	49	57	51	59	42	78	31	11	483	441
מק חדרה 6	11891	9832	קיסריה פרדס חנה	פליסטוקן	50	21	14	14	24	24	39	31	38	29	48	34	24	340	360
מק חדרה 7	11892	9832	קיסריה פרדס חנה	פליסטוקן	69	9	46	52	54	39	56	46	52	47	61	5	0	467	0
מק נחלי מנשה 26	11893	9832	קיסריה פרדס חנה	פליסטוקן	63	10	23	21	38	34	64	52	58	53	61	45	33	493	501
מק חדרה 5 א	11895	9832	קיסריה פרדס חנה	פליסטוקן	57	17	30	43	50	59	76	64	69	57	81	53	42	643	565
מא נ מנשה תעלה	13036	9832	קיסריה פרדס חנה	פליסטוקן	50	0	0	0	0	0	0	0	0	0	0	0	0	0	0
מא נ מנשה בריכה	13065	9832	קיסריה פרדס חנה	פליסטוקן		0	0	0	0	0	0	0	0	0	0	0	0	0	0
מא נ מנשה מאגר	13067	9832	קיסריה פרדס חנה	פליסטוקן		0	0	0	0	0	0	0	0	0	0	0	0	0	0
סה"כ לצרכן :	**9832**	חברת מקורות אגן 1 תא 32				807	655	807	1,064	1,195	1,607	1,427	1,519	1,250	1,764	1,059	616	13,771	13,901
מק נחלי מנשה 5	11691	9833	קיסריה פרדס חנה	פליסטוקן	188	0	0	0	0	0	0	0	0	0	0	0	0	0	0
מק נחלי מנשה 5 א	11691א	9833	קיסריה פרדס חנה	פליסטוקן	214	58	43	47	59	103	80	80	85	85	92	71	29	830	803
מק נחלי מנשה 6א	11722	9833	קיסריה פרדס חנה	פליסטוקן	61	20	12	15	44	27	47	41	46	25	53	31	5	366	458
-נ.מנשה-ברכה2	13033	9833	עמק חפר	פליסטוקן		0	0	0	0	0	0	0	0	0	0	0	0	0	0
מק נחל מנשה	13035	9833	קיסריה פרדס חנה	פליסטוקן		0	0	0	0	0	0	0	0	0	0	0	0	0	0
נ.מנשה-תעלה	13066	9833	קיסריה פרדס חנה	פליסטוקן		0	0	0	0	0	0	0	0	0	0	0	0	0	0
נ.מנשה-מחוץ	13068	9833	קיסריה פרדס חנה	פליסטוקן		0	0	0	0	0	0	0	0	0	0	0	0	0	0
סה"כ לצרכן :	**9833**	חברת מקורות אגן 1 תא 33				78	55	62	102	130	127	121	130	110	145	101	34	1,196	1,261

נציבות המים
מחלקת הפקה
אגף ניהול צריכה

תפוקה חודשית לשנת 2004 ממקור מים: קידוחים ,אלמ"ק
לפי אזור תכנון

שם אזור תכנון : שרון

שם אזור אדמיניסטרטיבי : חסר מעמד מוניציפלי

שם מתקן	מס' הפקה	מס' צרכן	אגן ניקוז מי תהום	שכבה	מליחות (מגכ"ל)	תפוקה חודשית (אלמ"ק)												סה"כ לשנה	
						1	2	3	4	5	6	7	8	9	10	11	12	נוכחית	קודמת
מק נחלי מנשה 12	11784	9852	קיסריה פרדס חנה	פליסטוקן	130	0	0	0	0	0	0	0	0	0	0	0	0	0	0
מק נחלי מנשה 18 א	11858	9852	קיסריה פרדס חנה	פליסטוקן	83	38	27	34	50	48	97	81	86	79	97	59	18	713	592
מק נחלי מנשה 27	11894	9852	קיסריה פרדס חנה	פליסטוקן	89	35	16	20	52	29	42	55	56	52	62	41	25	486	523
סה"כ לצרכן :	**9852**	חברת מקורות אגן 1 תא 52				73	43	54	102	77	139	135	142	131	160	99	43	1,199	1,115
מק נחלי מנשה 23	11865	9853	קיסריה פרדס חנה	פליסטוקן	121	15	9	6	10	29	28	17	29	27	39	30	7	246	210
מק מי עמי 2א	11809	9946	נחל תנינים מרכז	טורון	58	37	61	74	101	103	80	110	90	72	45	30	29	831	862
סה"כ לאזור :	חסר מעמד מוניציפלי			**סה"כ מתקנים שהפיקו :**	34	1,027	846	1,038	1,443	1,627	2,093	1,912	2,009	1,680	2,266	1,400	796	18,135	18,155

שם אזור אדמיניסטרטיבי : .מנשה מ.א

שם מתקן	מס' הפקה	מס' צרכן	אגן ניקוז מי תהום	שכבה	מליחות (מגכ"ל)	תפוקה חודשית (אלמ"ק)												סה"כ לשנה	
						1	2	3	4	5	6	7	8	9	10	11	12	נוכחית	קודמת
פ חדרה חברת אפאי	11442	2668	מפרץ חיפה	פליסטוקן	75	0	0	0	0	0	0	0	0	0	0	0	0	0	0
פ ברקאי 1	11212	2673	נחל תנינים מרכז	טורון	81	0	0	0	0	0	0	0	0	0	3	0	0	3	9
פ ברקאי 3 קבוץ	11613	2673	נחל תנינים מרכז	טורון	72	6	10	11	47	81	80	77	68	66	30	16	9	501	404
סה"כ לצרכן :	**2673**	ברקאי קבוץ				6	10	11	47	81	80	77	68	66	33	16	9	504	414
פ גן שמואל לובין	10063	2677	קיסריה פרדס חנה	פליסטוקן	100	0	0	0	0	0	0	0	0	0	0	0	0	0	0
פ גן שמואל זייתא6486	10082	2677	קיסריה פרדס חנה	פליסטוקן	144	0	0	0	0	0	0	0	0	0	0	0	0	0	0

מס' דוח: RT1071
דף מס': 50
תאריך: 30/03/2006

נציבות המים
מחלקת הפקה
אגף ניהול צריכה

תפוקה חודשית לשנת 2004 ממקור מים: קידוחים ,אלמ"ק
לפי אזור תכנון

שם אזור תכנון : שרון

שם אזור אדמיניסטרטיבי : .מנשה מ.א

שם מתקן	מס' הפקה	מס' צרכן	אגן ניקוז מי תהום	שכבה	מליחות (מגכ"ל)	תפוקה חודשית (אלמ"ק)												סה"כ לשנה	
						1	2	3	4	5	6	7	8	9	10	11	12	נוכחית	קודמת
פ חדרה גן שמואל תמרה	10087	2677	קיסריה פרדס חנה	פליסטוקן	63	0	0	0	1	0	4	19	8	3	0	8	2	45	41
פ גן שמואל דומירא א	11226	2677	קיסריה פרדס חנה	פליסטוקן	119	26	27	45	17	26	25	29	19	11	21	8	27	279	214
פ גן שמואל דומירא ב	11452	2677	קיסריה פרדס חנה	פליסטוקן	69	28	26	25	22	20	21	24	24	34	15	40	24	303	301
פ חדרה ברוק רם וצילה	11719	2677	קיסריה פרדס חנה	פליסטוקן	142	15	16	11	11	12	10	9	11	11	12	12	11	142	167
סה"כ לצרכן :	**2677**		גן שמואל קבוץ			69	69	81	51	58	60	81	62	60	48	68	64	769	723
פ כפר מיסר	11793	2710	נחל תנינים מרכז	טורון	86	4	7	8	5	9	11	11	10	9	9	8	7	98	170
פ מצר קבוץ	11417	2714	נחל תנינים מרכז	טורון	87	9	28	20	47	55	40	34	32	116	100	79	16	574	686
פ מענית קבוץ א	10054	2715	נחל תנינים מרכז	טורון	83	52	46	60	71	84	93	99	95	90	80	69	54	891	843
פ מענית קבוץ ב	11213	2715	נחל תנינים מרכז	טורון	91	0	0	0	0	0	47	0	0	0	0	0	0	47	16
פ מענית ג	11806	2715	נחל תנינים מרכז	טורון	76	0	2	15	16	10	2	2	0	0	0	1	0	47	387
סה"כ לצרכן :	**2715**		(מענית קבוץ (נרבתה			52	48	74	87	94	142	100	95	90	80	70	54	985	1,246
פ עין עירון א מושב	11215	2728	נחל תנינים מרכז	איאוקן	99	10	11	15	59	59	69	72	83	78	55	33	13	558	529
פ עין שמר קב א	10056	2729	נחל תנינים מרכז	טורון	90	14	13	14	15	15	12	28	27	18	16	15	14	201	175
פ עין שמר קב ב	11214	2729	נחל תנינים מרכז	טורון	99	0	0	7	24	65	116	120	80	27	28	13	0	480	392
סה"כ לצרכן :	**2729**		עין שמר קבוץ			14	13	21	39	80	128	148	107	45	44	28	14	681	567
מק נחלי מנשה 10	11724	9853	קיסריה פרדס חנה	פליסטוקן	114	43	34	36	28	39	49	46	46	39	62	16	19	456	557
מק כרכור בלום 2	10065	9900	נחל תנינים מרכז	טורון	95	26	10	1	0	18	7	1	2	3	7	1	6	82	653

מס' דוח: RT1071
דף מס': 51
תאריך: 30/03/2006

נציבות המים
מחלקת הפקה
אגף ניהול צריכה

תפוקה חודשית לשנת 2004 ממקור מים: קידוחים ,אלמ"ק
לפי אזור תכנון

שם אזור תכנון : שרון

שם אזור אדמיניסטרטיבי : .מנשה מ.א

שם מתקן	מס' הפקה	מס' צרכן	אגן ניקוז מי תהום	שכבה	מליחות (מגכ"ל)	תפוקה חודשית (אלמ"ק)												סה"כ לשנה	
						1	2	3	4	5	6	7	8	9	10	11	12	נוכחית	קודמת
מק ודי ערה 1	11217	9900	נחל תנינים מרכז	טורון	101	0	0	98	106	15	0	1	0	5	0	0	0	225	0
מק ודי ערה 2	11394	9900	נחל תנינים מרכז	טורון	103	3	8	1	7	26	6	14	15	54	17	1	27	179	142
מק כרכור 36	11482	9900	נחל תנינים מרכז	טורון	104	66	27	3	2	26	15	1	5	0	3	4	6	157	754
מק כרכור 38	11483	9900	נחל תנינים מרכז	טורון	120	2	0	0	0	43	4	4	6	2	8	0	9	78	114
מק כרכור 101	11484	9900	נחל תנינים מרכז	טורון	147	0	0	0	0	0	0	0	0	0	0	0	0	0	0
מק כרכור 145	11485	9900	נחל תנינים מרכז	טורון	95	48	0	0	2	27	4	3	5	5	5	1	9	107	135
מק כרכור 146	11486	9900	נחל תנינים מרכז	טורון	90	107	40	2	3	32	6	3	3	1	4	3	78	282	1,148
מק מענית 1	11492	9900	נחל תנינים מרכז	טורון	62	4	0	0	0	3	1	8	3	5	5	2	7	39	474
מק ודי ערה 3	11521	9900	נחל תנינים מרכז	טורון	87	48	34	1	8	51	9	7	76	124	128	1	17	504	209
מק מענית 2	11571	9900	נחל תנינים מרכז	טורון	230	0	0	0	0	0	11	14	5	1	1	1	50	84	795
מק מענית 3	11627	9900	נחל תנינים מרכז	טורון	125	0	0	0	0	0	0	0	9	0	0	0	0	9	0
מק מענית א4	11636	9900	נחל תנינים מרכז	טורון	70	8	844	946	445	0	9	28	0	11	10	8	106	2,415	1,463
מק מענית א5	11637	9900	נחל תנינים מרכז	טורון	75	3	4	0	10	48	22	6	7	3	17	1	143	264	1,888
מק שער מנשה 1	13084	9900	נחל תנינים מרכז	טורון	220	0	0	0	0	0	0	0	0	0	0	0	0	0	0
מק שער מנשה 2	13084א	9900	נחל תנינים מרכז	טורון	136	0	0	0	0	0	0	0	0	0	0	0	0	0	0
סה"כ לצרכן :	**9900**	חברת סקורות אגן 2 תא 210				314	967	1,051	584	287	95	90	137	214	205	23	457	4,425	7,776
סה"כ לאזור :	.מנשה מ.א		**סה"כ מתקנים שהפיקו :**	28		520	1,186	1,317	947	762	674	660	640	717	637	340	652	9,052	12,667

מס' דוח: RT1071
דף מס': 52
תאריך: 30/03/2006

נציבות המים
מחלקת הפקה
אגף ניהול צריכה

תפוקה חודשית לשנת 2004 ממקור מים: קידוחים ,אלמ"ק
לפי אזור תכנון

שם אזור תכנון : שרון

שם אזור אדמיניסטרטיבי : .מגידו מ.א

שם מתקן	מס' הפקה	מס' צרכן	אגן ניקוז מי תהום	שכבה	מליחות (מגכ"ל)	תפוקה חודשית (אלמ"ק)												סה"כ לשנה	
						1	2	3	4	5	6	7	8	9	10	11	12	נוכחית	קודמת
מק גלעד 2	11301	9900	נחל תנינים מרכז	טורון	86	14	16	28	79	115	116	78	110	54	61	45	15	731	727
סה"כ לצרכן : 9900 חברת סקורות אגן 2 תא 210						14	16	28	79	115	116	78	110	54	61	45	15	731	727
סה"כ לאזור : .מגידו מ.א **סה"כ מתקנים שהפיקו :** 1						14	16	28	79	115	116	78	110	54	61	45	15	731	727

שם אזור אדמיניסטרטיבי : .נחל עירון מ.א

שם מתקן	מס' הפקה	מס' צרכן	אגן ניקוז מי תהום	שכבה	מליחות (מגכ"ל)	תפוקה חודשית (אלמ"ק)												סה"כ לשנה	
						1	2	3	4	5	6	7	8	9	10	11	12	נוכחית	קודמת
(פ מגל 3 קבוץ (קקון	11473	2712	נחל תנינים מרכז	טורון	55	14	13	25	56	81	90	102	25	20	24	18	14	482	514
סה"כ לאזור : .נחל עירון מ.א **סה"כ מתקנים שהפיקו :** 1						14	13	25	56	81	90	102	25	20	24	18	14	482	514

שם אזור אדמיניסטרטיבי : .חוף הכרמל מ.א

שם מתקן	מס' הפקה	מס' צרכן	אגן ניקוז מי תהום	שכבה	מליחות (מגכ"ל)	תפוקה חודשית (אלמ"ק)												סה"כ לשנה	
						1	2	3	4	5	6	7	8	9	10	11	12	נוכחית	קודמת
פ ביאר - קיסריה	11879	2288	קיסריה פרדס חנה	פליסטוקן	178	0	0	0	0	0	0	0	0	0	2	0	0	4	1
פ שדות ים א	11435	2355	קיסריה פרדס חנה	פליסטוקן	159	16	15	18	20	23	22	23	23	22	21	19	19	241	217
פ שדות ים קבוץ ב	11437	2355	קיסריה פרדס חנה	פליסטוקן	116	1	2	11	14	21	25	32	35	29	24	9	4	208	172
פ שדות ים קבוץ ג	11439	2355	קיסריה פרדס חנה	פליסטוקן	88	3	5	23	19	25	32	38	41	45	33	19	9	293	240
פ שדות ים ד מא	11601	2355	קיסריה פרדס חנה	פליסטוקן	367	0	0	0	0	0	0	0	0	0	0	0	0	0	0
סה"כ לצרכן : 2355 שדות-ים קבוץ						21	22	53	53	68	80	93	100	96	78	47	32	743	629

נציבות המים
מחלקת הפקה
אגף ניהול צריכה

תפוקה חודשית לשנת 2004 ממקור מים: קידוחים ,אלמ"ק

לפי אזור תכנון

שם אזור תכנון : שרון

שם אזור אדמיניסטרטיבי : .חוף הכרמל מ.א

שם מתקן	מס' הפקה	מס' צרכן	אגן ניקוז מי תהום	שכבה	מליחות (מגכ"ל)	תפוקה חודשית (אלמ"ק)												סה"כ לשנה	
						1	2	3	4	5	6	7	8	9	10	11	12	נוכחית	קודמת
פ קרייזמן קיסריה	11859	2358	דרום הכרמל	פליסטוקן		0	0	0	0	0	0	0	0	0	0	0	0	0	0
מק קיסריה ש/2 מ	11652	9812	קיסריה פרדס חנה	פליסטוקן	149	0	0	13	31	23	25	20	22	18	10	4	3	170	159
מק קיסריה ש/3 מ	11653	9812	קיסריה פרדס חנה	פליסטוקן	139	2	0	2	0	12	17	10	14	3	10	4	0	74	136
סה"כ לצרכן :	**9812**	חברת מקורות אגן 1 תא 12				2	0	15	31	35	42	30	37	21	20	8	3	244	295
סה"כ לאזור :	.חוף הכרמל מ.א			**סה"כ מתקנים שהפיקו :**	6	23	22	68	84	103	122	123	137	117	100	55	35	990	925

שם אזור אדמיניסטרטיבי : .עמק חפר מ.א

שם מתקן	מס' הפקה	מס' צרכן	אגן ניקוז מי תהום	שכבה	מליחות (מגכ"ל)	תפוקה חודשית (אלמ"ק)												סה"כ לשנה	
						1	2	3	4	5	6	7	8	9	10	11	12	נוכחית	קודמת
פ אביחיל ג מושב	21029	5342	עמק חפר	פליסטוקן	133	8	8	21	21	45	75	56	77	61	79	22	48	520	221
פ אביחיל ב מושב	21182	5342	עמק חפר	פליסטוקן	169	0	0	0	0	0	2	3	3	1	4	0	0	13	19
פ אביחיל א מושב	21183	5342	עמק חפר	פליסטוקן	88	0	0	0	1	23	28	96	73	60	87	50	124	541	40
פ נתניה עין העובד	21321	5342	עמק חפר	פליסטוקן	185	0	0	0	0	0	0	0	0	0	0	0	0	0	0
פ אביחילה מושב	21847	5342	עמק חפר	פליסטוקן	128	0	0	0	0	0	0	0	0	0	0	0	0	0	0
סה"כ לצרכן :	**5342**	אביחיל מושב				8	8	21	21	69	105	155	153	122	169	73	172	1,075	280
פ מרץ א אולסונג	10183	5343	עמק חפר	פליסטוקן	133	0	0	0	0	0	0	0	0	0	0	0	0	0	0
פ אלישיב מושב ב	10195	5346	עמק חפר	פליסטוקן	151	0	0	0	1	4	10	8	8	6	9	3	1	49	27

מס' דוח: RT1071
דף מס': 54
תאריך: 30/03/2006

נציבות המים
מחלקת הפקה
אגף ניהול צריכה

תפוקה חודשית לשנת 2004 ממקור מים: קידוחים ,אלמ"ק
לפי אזור תכנון

שם אזור תכנון : שרון

שם אזור אדמיניסטרטיבי : .עמק חפר מ.א

שם מתקן	מס' הפקה	מס' צרכן	אגן ניקוז מי תהום	שכבה	מליחות (מגכ"ל)	תפוקה חודשית (אלמ"ק)												סה"כ לשנה	
						1	2	3	4	5	6	7	8	9	10	11	12	נוכחית	קודמת
פ אלישיב מושב ג	11390	5346	עמק חפר	פליסטוקן	132	0	0	0	5	2	5	8	7	10	11	8	6	63	89
סה"כ לצרכן :	**5346**	אלישיב מושב				0	0	0	6	6	15	16	15	17	20	11	7	112	117
פ אפרסמון ד מרץ	11381	5348	קיסריה פרדס חנה	פליסטוקן	140	0	0	0	0	0	0	0	0	0	0	0	0	0	0
פ מרץ גד א על הגבעה	11449	5348	עמק חפר	פליסטוקן	153	0	0	0	1	12	19	30	27	18	2	0	0	110	169
פ מרץ אפרסמון גד ב	11450	5348	עמק חפר	פליסטוקן	127	0	0	3	16	29	29	35	31	24	2	0	0	168	163
סה"כ לצרכן :	**5348**	ג"ד שותפיות-עתודות עמק חפר				0	0	4	16	41	48	65	58	42	4	0	0	278	332
פ ביתן אהרון פקידים	10212	5349	עמק חפר	פליסטוקן	272	0	0	1	2	3	4	3	4	5	4	2	0	29	29
פ בית יצחק א	20650	5350	עמק חפר	פליסטוקן	97	32	30	42	47	47	53	59	49	53	48	36	36	532	494
פ בית יצחק ב	20651	5350	עמק חפר	פליסטוקן	77	2	2	14	26	45	49	55	52	50	46	22	3	367	307
פ בית יצחק ג נירה	20813	5350	עמק חפר	פליסטוקן	140	0	0	12	33	52	53	72	69	72	64	32	0	460	437
פ שער חפר 19	21178	5350	עמק חפר	פליסטוקן	124	0	0	0	0	3	4	10	10	11	4	3	0	44	59
פ בית יצחק ה	21917	5350	עמק חפר	פליסטוקן	101	0	0	0	6	22	28	29	38	25	21	4	4	178	170
סה"כ לצרכן :	**5350**	בית יצחק - שער חפר מושב				34	33	68	112	169	187	225	218	212	183	97	43	1,581	1,468
פ בורגתא חקל מושב	20667א	5353	עמק חפר	פליסטוקן	139	0	0	0	0	0	0	0	0	0	0	0	0	0	0
פ בורגתה 75/3	22412	5353	עמק חפר	פליסטוקן		0	0	0	0	0	0	46	64	45	61	57	42	315	0
פ בורגתה 74/1	22413	5353	עמק חפר	פליסטוקן		0	0	0	0	0	0	22	73	51	69	67	17	299	0
סה"כ לצרכן :	**5353**	בורגתה מושב				0	0	0	0	0	0	68	138	96	130	124	59	615	0

נציבות המים
מחלקת הפקה
אגף ניהול צריכה

תפוקה חודשית לשנת 2004 ממקור מים: קידוחים ,אלמ"ק
לפי אזור תכנון

שם אזור תכנון : שרון

שם אזור אדמיניסטרטיבי : .עמק חפר מ.א

שם מתקן	מס' הפקה	מס' צרכן	אגן ניקוז מי תהום	שכבה	מליחות (מגכ"ל)	תפוקה חודשית (אלמ"ק)												סה"כ לשנה	
						1	2	3	4	5	6	7	8	9	10	11	12	נוכחית	קודמת
פ סיחני גמל אל מגיד	26392א	5354	עמק חפר	איאוקן	498	0	0	0	0	0	0	0	0	0	0	0	0	0	0
פ בית הלוי ג	11038	5356	עמק חפר	פליסטוקן	147	6	2	18	21	41	34	42	58	50	28	20	5	327	315
פ בית חרות א	10200	5357	עמק חפר	פליסטוקן	320	0	0	0	0	0	0	0	0	0	0	0	0	0	0
פ בית חרות ב	10201	5357	עמק חפר	פליסטוקן	463	0	0	0	0	0	0	0	0	0	0	0	0	0	0
פ בית חרות ד	10202	5357	עמק חפר	פליסטוקן	183	0	0	0	0	0	0	0	0	0	0	0	0	0	0
פ בית חרות שוויקה	11428	5357	עמק חפר	פליסטוקן	199	0	0	0	0	0	0	0	0	0	0	0	0	0	0
פ בית חרות ה	11443	5357	עמק חפר	פליסטוקן	190	0	0	0	0	0	0	0	0	0	0	0	0	0	0
סה"כ לצרכן :	**5357**	בית חרות מושב שתופי				0	0	0	0	0	0	0	0	0	0	0	0	0	0
פ ביתן אהרון א	10213	5359	עמק חפר	פליסטוקן	252	0	0	0	0	0	0	0	0	0	0	0	0	0	0
פ ביתן אהרון ב	10214	5359	עמק חפר	פליסטוקן	149	0	0	1	9	12	15	18	19	33	7	0	0	114	113
פ ביתן אהרון ג	11033	5359	עמק חפר	פליסטוקן	304	0	0	0	1	2	2	4	3	3	2	1	0	18	17
סה"כ לצרכן :	**5359**	ביתן אהרון מושב				0	0	1	10	14	18	22	22	35	9	1	0	132	130
פ שוויקה ברוידא ב	11235	5360	עמק חפר	פליסטוקן	120	0	0	0	0	0	0	0	0	0	0	0	0	0	0
פ שוויקה ברוידא א	11236	5360	עמק חפר	פליסטוקן	148	0	0	1	6	8	6	10	12	14	12	8	0	79	76
סה"כ לצרכן :	**5360**	א.בן עזר ובניו בע"מ				0	0	1	6	8	6	10	12	14	12	8	0	79	76
פ גאולי תימן	11243	5362	עמק חפר	פליסטוקן	230	0	0	0	0	0	0	0	0	0	0	0	0	0	0
פ גבעת חיים אחוד ב	11245	5363	קיסריה פרדס חנה	פליסטוקן	200	0	0	0	0	0	0	0	0	0	0	0	0	0	0

מס' דוח: RT1071
דף מס': 56
תאריך: 30/03/2006

נציבות המים
מחלקת הפקה
אגף ניהול צריכה

תפוקה חודשית לשנת 2004 ממקור מים: קידוחים ,אלמ"ק
לפי אזור תכנון

שם אזור תכנון : שרון

שם אזור אדמיניסטרטיבי : .עמק חפר מ.א

שם מתקן	מס' הפקה	מס' צרכן	אגן ניקוז מי תהום	שכבה	מליחות (מגכ"ל)	תפוקה חודשית (אלמ"ק)												סה"כ לשנה	
						1	2	3	4	5	6	7	8	9	10	11	12	נוכחית	קודמת
פ גבעת חיים אחוד ד	11384	5363	עמק חפר	פליסטוקן	317	0	0	0	0	0	0	0	0	0	0	0	0	0	0
פ גבעת חיים אחוד א	11433	5363	קיסריה פרדס חנה	פליסטוקן	228	19	14	25	33	38	41	38	36	33	33	30	14	353	353
פ גבעת חיים אחוד ג	11438	5363	עמק חפר	פליסטוקן	158	0	0	0	0	0	0	0	0	0	0	0	0	0	0
פ גבעת חיים אחוד ה	11445	5363	קיסריה פרדס חנה	פליסטוקן	195	0	0	0	0	0	0	0	0	0	0	0	0	0	0
סה"כ לצרכן :	**5363**		גבעת חיים איחוד קבוץ			19	14	25	33	38	41	38	36	33	33	30	14	353	353
פ גבעת חיים מאוחד ד	10178	5364	עמק חפר	פליסטוקן	186	0	0	0	0	0	0	0	0	0	0	0	0	0	0
פ גבעת חיים מאוחד א	10179	5364	עמק חפר	פליסטוקן	81	0	0	0	0	0	0	0	0	0	0	0	0	0	0
פ גבעת חיים מאוחד ו	11418	5364	קיסריה פרדס חנה	פליסטוקן	226	0	0	0	0	0	0	0	0	0	0	0	0	0	0
פ גבעת חיים מאוחד ה	11448	5364	קיסריה פרדס חנה	פליסטוקן	193	12	11	17	23	28	26	28	31	29	28	21	14	268	237
סה"כ לצרכן :	**5364**		גבעת חיים מאוחד קבוץ			12	11	17	23	28	26	28	31	29	28	21	14	268	237
פ הגואל א גבעת שפירא	10210	5369	עמק חפר	פליסטוקן	179	0	0	0	1	37	21	19	38	29	32	5	0	182	155
פ הגואל ב	10211	5369	עמק חפר	פליסטוקן	190	0	0	0	1	0	6	9	0	1	0	0	0	17	27
סה"כ לצרכן :	**5369**		גבעת שפירא מושב שתופי			0	0	0	2	37	27	28	39	30	33	4	0	199	182
פ הדר עם ג	10227	5370	עמק חפר	פליסטוקן	177	0	0	0	0	0	0	0	0	0	0	0	0	0	0
פ הדר עם א	10228	5370	עמק חפר	פליסטוקן	171	2	4	9	12	12	13	16	19	19	17	8	7	137	180
פ הדר עם ב	10229	5370	עמק חפר	פליסטוקן	112	0	0	0	10	10	11	14	16	16	9	5	4	94	62
פ הדר עם ד	11444	5370	עמק חפר	פליסטוקן	211	0	0	0	0	0	0	0	0	0	0	0	0	0	0
סה"כ לצרכן :	**5370**		הדר-עם מושב			2	4	9	22	22	24	29	35	34	26	13	11	231	242

מס' דוח: RT1071
דף מס': 57
תאריך: 30/03/2006

נציבות המים
מחלקת הפקה
אגף ניהול צריכה

תפוקה חודשית לשנת 2004 ממקור מים: קידוחים ,אלמ"ק
לפי אזור תכנון

שם אזור תכנון : שרון

שם אזור אדמיניסטרטיבי : .עמק חפר מ.א

שם מתקן	מס' הפקה	מס' צרכן	אגן ניקוז מי תהום	שכבה	מליחות (מגכ"ל)	תפוקה חודשית (אלמ"ק)												סה"כ לשנה	
						1	2	3	4	5	6	7	8	9	10	11	12	נוכחית	קודמת
פ המעפיל קבוץ א	10187	5371	עמק חפר	פליסטוקן	220	0	0	0	0	0	0	0	0	0	0	0	0	0	0
פ המעפיל קבוץ ב	10188	5371	עמק חפר	פליסטוקן	292	0	0	0	0	0	0	0	0	0	0	0	0	0	0
פ המעפיל ג קבוץ	10188א	5371	עמק חפר	פליסטוקן	223	0	0	46	17	25	25	28	30	23	20	17	15	246	257
פ המעפיל קבוץ ד	11388	5371	עמק חפר	פליסטוקן	353	0	6	49	18	20	16	19	19	15	14	17	8	202	203
פ המעפיל ה קבוץ	11389	5371	עמק חפר	פליסטוקן	166	0	0	0	0	0	0	3	6	9	0	0	0	19	42
פ קבוץ המעפיל ו	11752	5371	עמק חפר	פליסטוקן	311	0	0	0	0	0	0	0	1	0	0	0	0	1	0
סה"כ לצרכן :	**5371**	המעפיל קבוץ				0	6	95	35	45	41	50	56	48	35	34	23	467	502
פ העוגן א קבוץ	10221	5372	עמק חפר	פליסטוקן	179	0	0	0	0	0	0	1	11	9	0	0	0	22	119
פ העוגן ב קבוץ	11249	5372	עמק חפר	פליסטוקן	216	0	12	10	3	19	42	35	33	31	43	5	0	233	0
סה"כ לצרכן :	**5372**	העוגן קבוץ				0	12	10	3	19	42	36	44	41	43	5	0	255	119
פ חבצלת השרון ב	21199	5378	עמק חפר	פליסטוקן	300	0	0	0	0	0	0	0	0	0	0	0	0	0	0
פ חבצלת השרון א	21206	5378	עמק חפר	פליסטוקן	368	0	0	0	0	0	0	0	0	0	0	0	0	0	0
סה"כ לצרכן :	**5378**	חבצלת השרון מושב				0	0	0	0	0	0	0	0	0	0	0	0	0	0
פ חבת ציון א	10169	5379	קיסריה פרדס חנה	פליסטוקן	140	0	6	40	16	35	44	62	6	21	41	0	21	292	265
פ חבת ציון ב	11041	5379	קיסריה פרדס חנה	פליסטוקן	165	0	0	3	4	1	4	1	6	1	3	0	0	22	86
פ חיבת ציון 4	11750	5379	קיסריה פרדס חנה	פליסטוקן	234	0	2	0	6	13	31	23	0	0	96	0	5	176	53
סה"כ לצרכן :	**5379**	כפר חבת ציון				0	8	42	25	49	79	87	12	22	141	0	26	490	404

מס' דוח: RT1071
דף מס': 58
תאריך: 30/03/2006

נציבות המים
מחלקת הפקה
אגף ניהול צריכה

תפוקה חודשית לשנת 2004 ממקור מים: קידוחים ,אלמ"ק
לפי אזור תכנון

שם אזור תכנון : שרון

שם אזור אדמיניסטרטיבי : .עמק חפר מ.א

שם מתקן	מס' הפקה	מס' צרכן	אגן ניקוז מי תהום	שכבה	מליחות (מגכ"ל)	תפוקה חודשית (אלמ"ק)												סה"כ לשנה	
						1	2	3	4	5	6	7	8	9	10	11	12	נוכחית	קודמת
פ חרב לאת א מושב	11382	5381	קיסריה פרדס חנה	פליסטוקן	139	0	9	16	20	27	25	20	20	40	22	15	0	214	256
(פ חרב לאת ב (רסקו	11426	5381	קיסריה פרדס חנה	פליסטוקן	102	3	6	30	26	28	9	0	0	5	38	32	7	184	184
סה"כ לצרכן :	**5381**	חרב לאת כפר שתופי להתישבות חק' בע"מ				3	15	46	46	55	34	20	20	46	60	47	7	399	440
פ הדריה חרובי דוד	10174	5382	קיסריה פרדס חנה	פליסטוקן	140	0	0	0	0	0	0	0	0	0	0	0	0	0	0
פ בית ליד יכין חקל 5	20803	5388	עמק חפר	פליסטוקן	100	0	0	0	64	17	16	19	7	12	10	16	7	167	202
פ הדריה אפרסמון דנין	11447	5390	עמק חפר	פליסטוקן	142	0	0	5	13	1	0	0	0	0	0	0	0	19	32
פ כפר הרואה ב	10189	5394	עמק חפר	פליסטוקן	272	4	3	9	9	13	18	22	22	27	20	10	4	162	131
פ כפר הרואה א	10190	5394	עמק חפר	פליסטוקן	301	0	0	0	0	0	0	0	0	0	0	0	0	0	0
פ אלישיב דר ש קלי	10191	5394	עמק חפר	פליסטוקן	135	0	0	0	0	0	0	0	0	0	0	0	0	0	0
סה"כ לצרכן :	**5394**	כפר הרא"ה מושב				4	3	9	9	13	18	22	22	27	20	10	4	162	131
פ כפר ויתקין א	10203	5395	עמק חפר	פליסטוקן	225	0	0	0	0	0	0	0	0	0	0	0	0	0	0
פ כפר ויתקין ב	10204	5395	עמק חפר	פליסטוקן	121	22	6	4	18	17	19	28	29	27	22	19	24	235	8
פ כפר ויתקין י	10205	5395	עמק חפר	פליסטוקן	323	0	1	2	10	18	17	31	48	4	2	2	0	135	112
פ כפר ויתקין ג	10206	5395	עמק חפר	פליסטוקן	185	0	0	0	0	0	0	0	0	0	0	0	0	0	0
פ כפר ויתקין ז	10207	5395	עמק חפר	פליסטוקן	287	2	4	2	48	49	32	52	21	54	42	26	1	332	350
פ כפר ויתקין ה	10208	5395	עמק חפר	פליסטוקן	217	46	28	18	0	0	32	24	54	67	60	37	14	380	470
פ כפר ויתקין ח	11030	5395	עמק חפר	פליסטוקן	220	0	0	0	2	0	0	9	21	3	4	4	0	43	0

מס' דוח: RT1071
דף מס': 59
תאריך: 30/03/2006

נציבות המים
מחלקת הפקה
אגף ניהול צריכה

תפוקה חודשית לשנת 2004 ממקור מים: קידוחים ,אלמ"ק
לפי אזור תכנון

שם אזור תכנון : שרון

שם אזור אדמיניסטרטיבי : .עמק חפר מ.א

שם מתקן	מס' הפקה	מס' צרכן	אגן ניקוז מי תהום	שכבה	מליחות (מגכ"ל)	תפוקה חודשית (אלמ"ק)												סה"כ לשנה	
						1	2	3	4	5	6	7	8	9	10	11	12	נוכחית	קודמת
פ כפר ויתקין ד	11383	5395	עמק חפר	פליסטוקן	147	0	0	0	0	0	0	0	0	0	0	0	0	0	24
סה"כ לצרכן : 5395			כפר ויתקין מושב			70	39	27	78	84	100	144	173	155	129	88	38	1,125	965
פ כפר חוגלה ה	10177א	5396	עמק חפר	פליסטוקן	236	2	2	8	11	13	14	16	16	21	14	7	2	125	105
פ כפר חוגלה ד	11446	5396	עמק חפר	פליסטוקן	203	0	0	0	0	0	0	0	0	0	0	0	0	0	5
פ כפר חוגלה ב	11676	5396	עמק חפר	פליסטוקן	215	0	0	0	0	0	0	0	0	0	0	0	0	0	0
סה"כ לצרכן : 5396			כפר חגלה מושב			2	2	8	11	13	14	16	16	21	14	7	2	125	110
פ כפר חיים ב	10222	5397	עמק חפר	פליסטוקן	191	0	0	0	0	0	67	14	15	18	20	0	13	147	156
פ כפר חיים א	10223	5397	עמק חפר	פליסטוקן	199	0	0	0	0	0	78	24	30	29	37	27	7	231	147
פ כפר חיים ד	11025	5397	עמק חפר	פליסטוקן	121	0	0	0	0	0	43	18	20	22	22	13	2	139	149
פ כפר חיים ג	11039	5397	עמק חפר	פליסטוקן	225	0	0	0	0	0	0	0	0	0	0	0	0	0	0
סה"כ לצרכן : 5397			כפר חיים מושב			0	0	0	0	0	188	55	64	69	79	40	22	516	451
פ כפר ידידיה א	10226	5398	עמק חפר	פליסטוקן	100	0	0	0	0	0	0	0	0	0	0	0	0	0	0
פ כפר ידיה ב	10232	5398	עמק חפר	פליסטוקן	110	19	19	34	34	40	52	34	19	19	20	48	98	435	372
פ כפר ידידה ג	11037	5398	עמק חפר	פליסטוקן	87	0	0	0	15	20	27	40	30	30	28	30	0	220	204
סה"כ לצרכן : 5398			כפר ידידיה מושב			19	19	34	49	60	79	74	49	49	48	78	98	655	576
פ כפר מונש א	10233	5399	עמק חפר	פליסטוקן	125	0	0	0	0	0	0	0	0	0	0	0	0	0	0
פ כפר מונש ב מושב	11237	5399	עמק חפר	פליסטוקן	105	0	0	0	8	18	20	23	22	40	35	11	0	176	132
סה"כ לצרכן : 5399			כפר מונאש מושב			0	0	0	8	18	20	23	22	40	35	11	0	176	132

מס' דוח: RT1071
דף מס': 60
תאריך: 30/03/2006

נציבות המים
מחלקת הפקה
אגף ניהול צריכה

תפוקה חודשית לשנת 2004 ממקור מים: קידוחים ,אלמ"ק
לפי אזור תכנון

שם אזור תכנון : שרון

שם אזור אדמיניסטרטיבי : .עמק חפר מ.א

שם מתקן	מס' הפקה	מס' צרכן	אגן ניקוז מי תהום	שכבה	מליחות (מגכ"ל)	תפוקה חודשית (אלמ"ק)												סה"כ לשנה	
						1	2	3	4	5	6	7	8	9	10	11	12	נוכחית	קודמת
פ מדרשה עש רופין	11241	5407	עמק חפר	פליסטוקן	123	12	9	41	42	36	16	16	16	16	11	13	7	235	143
פ הדריה מטעי השרון ב	10185	5409	עמק חפר	פליסטוקן	96	0	0	1	1	2	2	2	3	2	2	1	0	15	14
פ מכמורת א באר ב	11031	5410	קיסריה פרדס חנה	פליסטוקן	226	0	10	8	13	14	16	16	25	9	15	9	6	141	134
פ מכמורת ב באר א	11396	5410	קיסריה פרדס חנה	פליסטוקן	90	0	20	14	15	18	20	24	23	21	19	15	11	199	181
סה"כ לצרכן :	**5410**	מכמורת מושב				0	30	22	28	31	36	40	48	30	34	25	17	340	315
פ מעברות ב קבוץ	10196	5412	עמק חפר	פליסטוקן	251	0	0	0	0	0	0	0	0	0	0	0	0	0	0
פ מעברות א קבוץ	10234	5412	עמק חפר	פליסטוקן	256	11	10	12	17	21	19	21	23	21	21	15	10	200	224
פ מעברות קבוץ ה	11248	5412	עמק חפר	פליסטוקן	447	0	0	0	0	0	0	0	0	0	0	0	0	0	0
פ מעברות ה נבולסי	21599	5412	שרון צפוני	פליסטוקן	71	0	0	0	0	0	0	0	0	0	0	0	0	0	0
פ מעברות ו קבוץ	21600	5412	שרון צפוני	פליסטוקן	62	0	0	0	0	0	0	0	0	0	0	0	0	0	0
סה"כ לצרכן :	**5412**	מעברות קבוץ				11	10	12	17	21	19	21	23	21	21	15	10	200	224
פ משמר השרון ג	10197	5413	עמק חפר	פליסטוקן	225	0	0	0	0	0	0	0	0	0	0	0	0	0	0
פ משמר השרון א	10224	5413	עמק חפר	פליסטוקן	173	0	0	0	0	0	0	0	0	0	0	0	0	0	3
פ משמר השרון ב	11040	5413	עמק חפר	פליסטוקן	169	30	42	12	18	29	27	22	19	24	16	14	30	283	346
פ מ השרון שוויקה א	11391	5413	עמק חפר	פליסטוקן	180	0	0	0	0	0	0	0	0	0	0	0	0	0	0
פ מ השרון שוויקה ג	11429	5413	עמק חפר	פליסטוקן	208	1	0	1	1	3	0	4	0	0	1	0	0	12	12
פ משמר השרון ד	11725	5413	עמק חפר	פליסטוקן	143	28	28	28	54	52	58	52	47	41	39	47	107	583	85
סה"כ לצרכן :	**5413**	משמר השרון קבוץ				59	70	41	73	84	85	78	66	65	56	61	137	877	446

מס' דוח: RT1071
דף מס': 61
תאריך: 30/03/2006

נציבות המים
מחלקת הפקה
אגף ניהול צריכה

תפוקה חודשית לשנת 2004 ממקור מים: קידוחים ,אלמ"ק
לפי אזור תכנון

שם אזור תכנון : שרון

שם אזור אדמיניסטרטיבי : .עמק חפר מ.א

שם מתקן	מס' הפקה	מס' צרכן	אגן ניקוז מי תהום	שכבה	מליחות (מגכ"ל)	תפוקה חודשית (אלמ"ק)												סה"כ לשנה	
						1	2	3	4	5	6	7	8	9	10	11	12	נוכחית	קודמת
פ עין החורש ב	10180	5417	עמק חפר	פליסטוקן	79	0	0	0	0	0	0	0	0	0	0	0	0	0	0
פ עין החורש ג	10181	5417	עמק חפר	פליסטוקן	134	8	8	12	15	20	3	18	19	19	22	3	2	149	190
פ עין החורש ז	10182	5417	קיסריה פרדס חנה	פליסטוקן	150	1	0	0	0	0	0	0	0	0	0	0	0	1	3
פ עין החורש ד	11043	5417	עמק חפר	פליסטוקן	214	0	0	0	0	0	0	0	0	0	0	0	0	0	1
פ עין החורש ו	11385	5417	עמק חפר	פליסטוקן	121	0	1	0	0	0	0	0	0	0	0	0	1	2	15
סה"כ לצרכן :	**5417**	עין החורש קבוץ				8	9	12	15	20	3	18	19	19	22	4	4	153	210
פ בית יצחק פדיה	20805	5421	שרון צפוני	פליסטוקן	109	0	0	0	0	0	0	0	0	0	0	0	0	0	6
פ אפרסמון א פרי חפר	11244	5424	קיסריה פרדס חנה	פליסטוקן	101	0	0	12	0	8	4	5	4	6	8	3	0	50	30
פ הדריה א מטעי הדר	10173	5425	עמק חפר	פליסטוקן	112	0	0	0	0	0	0	0	0	0	0	0	0	0	0
פ מרץ נטלר הגדולה	10184	5426	עמק חפר	פליסטוקן	93	0	0	0	8	11	5	3	5	4	4	3	1	45	40
פ מרץ אפרסמון נטלר	11451	5426	קיסריה פרדס חנה	פליסטוקן	222	0	0	0	3	2	2	1	2	2	1	1	0	13	14
סה"כ לצרכן :	**5426**	פרנקל שמואל ועדנה				0	0	0	11	12	7	5	7	6	5	4	1	58	54
פ אפרסמון ב שדה מטע	11386	5433	קיסריה פרדס חנה	פליסטוקן	202	2	3	3	3	3	3	4	3	3	3	2	3	35	44
מק עמק חפר 6 מח	11700	9834	עמק חפר	פליסטוקן	212	0	61	2	0	3	6	8	1	2	7	1	8	100	196
מק עמק חפר 9	11842	9834	קיסריה פרדס חנה	פליסטוקן	99	0	0	0	0	0	0	0	0	0	0	0	0	0	0
מק עמק חפר 2	13000	9834	עמק חפר	פליסטוקן	170	0	0	0	0	0	0	0	0	0	0	0	0	0	0
מק עמק חפר 4	13001	9834	עמק חפר	פליסטוקן	170	0	0	0	0	0	0	0	0	0	0	0	0	0	0

מס' דוח: RT1071
דף מס': 62
תאריך: 30/03/2006

נציבות המים
מחלקת הפקה
אגף ניהול צריכה

תפוקה חודשית לשנת 2004 ממקור מים: קידוחים ,אלמ"ק
לפי אזור תכנון

שם אזור תכנון : שרון

שם אזור אדמיניסטרטיבי : .עמק חפר מ.א

שם מתקן	מס' הפקה	מס' צרכן	אגן ניקוז מי תהום	שכבה	מליחות (מגכ"ל)	תפוקה חודשית (אלמ"ק)												סה"כ לשנה	
						1	2	3	4	5	6	7	8	9	10	11	12	נוכחית	קודמת
מק עמק חפר 5	13002	9834	עמק חפר	פליסטוקן	170	0	0	0	0	0	0	0	0	0	0	0	0	0	0
מק עמק חפר א7	13004	9834	עמק חפר	פליסטוקן	96	0	0	0	0	0	0	0	0	0	0	0	0	0	0
סה"כ לצרכן :	**9834**	חברת מקורות אגן 1 תא 34				0	61	2	0	3	6	8	1	2	7	1	8	100	196
מק שרון צפוני 15	23099	9835	שרון צפוני	פליסטוקן		0	0	0	0	0	0	0	0	0	0	0	0	0	0
מק עמק חפר 8	11744	9853	קיסריה פרדס חנה	פליסטוקן	105	0	0	0	0	0	0	0	0	0	0	0	0	0	0
מק עמק חפר 1 קולחים	11897	9874	עמק חפר	פליסטוקן		32	36	35	35	29	33	26	32	20	33	31	26	369	410
מק עמק חפר 2 קולחים	11898	9874	עמק חפר	פליסטוקן		22	24	25	26	23	29	24	27	20	26	24	21	292	271
מק עמק חפר 3- קולחים	11899	9874	עמק חפר	פליסטוקן		18	20	20	20	17	21	18	21	16	21	20	18	229	234
מק עמק חפר 4 - קולחי	11902	9874	עמק חפר	פליסטוקן		40	45	45	47	38	50	42	50	36	47	47	41	528	443
מק עמק חפר 9 - קולחי	11911	9874	עמק חפר	פליסטוקן		0	0	0	0	0	0	0	4	19	26	23	0	71	74
סה"כ לצרכן :	**9874**	חברת מקורות אגן 1 תא 74				112	125	126	128	107	134	111	133	110	153	144	107	1,488	1,433
מק קקון 1	11246	9900	נחל תנינים מרכז	טורון	97	0	0	0	1	6	5	2	2	4	2	2	11	35	110
מק קקון 4	11480	9900	נחל תנינים מרכז	טורון	328	0	0	0	0	16	3	2	2	2	0	3	1	29	236
מק יכין 413/6	11703	9900	נחל תנינים מרכז	טורון	74	0	0	0	1	40	13	3	3	8	13	4	14	100	176
מק בארותיים 1	20759	9900	נחל תנינים מרכז	טורון	88	0	0	0	0	0	0	0	0	0	0	0	0	0	192
מק בארותיים 2	21026	9900	נחל תנינים מרכז	טורון	98	0	7	13	3	16	3	2	3	5	4	1	3	63	348
מק בארותיים 3	21302	9900	נחל תנינים מרכז	טורון	185	15	2	3	0	7	4	0	0	7	2	1	7	48	0

מס' דוח: RT1071
דף מס': 63
תאריך: 30/03/2006

נציבות המים
מחלקת הפקה
אגף ניהול צריכה

תפוקה חודשית לשנת 2004 ממקור מים: קידוחים ,אלמ"ק
לפי אזור תכנון

שם אזור תכנון : שרון

שם אזור אדמיניסטרטיבי : .עמק חפר מ.א

שם מתקן	מס' הפקה	מס' צרכן	אגן ניקוז מי תהום	שכבה	מליחות (מגכ"ל)	תפוקה חודשית (אלמ"ק)												סה"כ לשנה	
						1	2	3	4	5	6	7	8	9	10	11	12	נוכחית	קודמת
מק קקון 2	21395	9900	נחל תנינים מרכז	טורון	240	0	18	0	1	8	3	10	1	4	2	4	15	68	93
מק קקון 5	21487	9900	נחל תנינים מרכז	טורון	93	0	3	0	0	32	6	13	2	7	4	2	20	90	530
סה"כ לצרכן :	**9900**	חברת סקורות אגן 2 תא 210				15	31	16	7	126	38	32	15	38	28	17	71	433	1,684
סה"כ לאזור :	.עמק חפר מ.א			**סה"כ מתקנים שהפיקו :**	81	397	522	730	942	1,303	1,517	1,614	1,639	1,564	1,644	1,031	916	13,820	12,623

שם אזור אדמיניסטרטיבי : .לב השרון מ.א

שם מתקן	מס' הפקה	מס' צרכן	אגן ניקוז מי תהום	שכבה	מליחות (מגכ"ל)	תפוקה חודשית (אלמ"ק)												סה"כ לשנה	
						1	2	3	4	5	6	7	8	9	10	11	12	נוכחית	קודמת
פ בני דרור א מושב	20584	3931	שרון צפוני	פליסטוקן	88	0	0	0	0	0	0	0	0	0	0	0	0	0	4
פ בני דרור ד מושב	20642	3931	שרון צפוני	פליסטוקן	83	0	0	7	13	15	20	23	23	31	19	11	0	162	149
פ בני דרור ג מושב	21030	3931	שרון צפוני	פליסטוקן	87	0	5	34	58	60	65	69	63	90	42	34	23	543	606
פ בני דרור ה מושב	21567	3931	שרון צפוני	פליסטוקן	100	13	5	21	38	41	47	53	54	73	66	32	0	444	293
סה"כ לצרכן :	**3931**	בני דרור מושב				13	10	62	109	116	132	145	140	194	127	76	24	1,149	1,052
פ גן אפריים גורדון	20646	3935	שרון צפוני	פליסטוקן	84	0	0	1	2	3	4	4	4	4	4	4	2	34	29
פ עין שריד הדר השרון	20592	3942	שרון צפוני	פליסטוקן	88	0	0	0	0	0	0	0	0	0	0	0	0	0	0
פ הדר השרון קלר	20595	3949	שרון צפוני	פליסטוקן	96	0	0	0	5	8	12	13	16	16	16	11	0	96	88
פ חרות 1	20604	3950	שרון צפוני	פליסטוקן	72	0	0	0	0	0	0	0	0	0	0	0	0	0	0

מס' דוח: RT1071
דף מס': 64
תאריך: 30/03/2006

נציבות המים
מחלקת הפקה
אגף ניהול צריכה

תפוקה חודשית לשנת 2004 ממקור מים: קידוחים ,אלמ"ק
לפי אזור תכנון

שם אזור תכנון : שרון

שם אזור אדמיניסטרטיבי : .לב השרון מ.א

שם מתקן	מס' הפקה	מס' צרכן	אגן ניקוז מי תהום	שכבה	מליחות (מגכ"ל)	תפוקה חודשית (אלמ"ק)												סה"כ לשנה	
						1	2	3	4	5	6	7	8	9	10	11	12	נוכחית	קודמת
פ חרות 6 מושב	20643	3950	שרון צפוני	פליסטוקן	71	28	22	55	110	141	131	151	138	130	120	49	15	1,091	610
פ חרות 4 מושב	21214	3950	שרון צפוני	פליסטוקן	89	0	0	2	9	31	37	30	10	28	2	0	0	148	537
פ חרות ט מושב	21598	3950	שרון צפוני	פליסטוקן	112	0	0	0	0	0	0	0	0	0	0	0	0	0	184
פ חרות 1 (ח) מושב	21648	3950	שרון צפוני	פליסטוקן	93	1	6	12	16	22	15	28	39	37	31	18	4	228	205
פ חרות 10 מושב	21783	3950	שרון צפוני	פליסטוקן	64	0	0	0	0	0	0	1	63	46	29	0	14	153	0
סה"כ לצרכן :	**3950**	חרות מושב				29	28	70	135	193	183	209	250	241	182	67	33	1,620	1,535
פ כפר הס איתנים א	20597	3954	ירקון צפון	טורון	85	2	0	16	6	34	27	33	29	49	114	4	58	372	104
פ כפר הס 4 עי המחלבה	20600	3954	שרון צפוני	פליסטוקן	107	1	0	2	33	10	0	44	8	4	13	0	0	115	44
פ כפר הס הבונים ב	21031	3954	ירקון צפון	טורון	95	20	47	59	91	146	167	238	119	193	98	114	12	1,302	1,342
סה"כ לצרכן :	**3954**	כפר הס מושב				22	47	76	130	190	194	315	156	246	225	119	70	1,788	1,490
פ עין ורד דר לויתן	20593	3960	שרון צפוני	פליסטוקן	107	0	0	4	7	18	5	18	19	22	14	0	6	112	134
פ טירה מהדרין	21184	3969	ירקון צפון	טורון	94	0	3	25	40	52	62	79	89	68	74	31	0	523	541
פ כפר הס מהדרין	21228	3970	נחל תנינים דרום	טורון	86	4	9	35	54	79	120	120	130	138	121	73	6	889	778
פ משמרת א מושב	20649	3972	ירקון צפון	טורון	111	0	0	0	40	32	3	15	10	27	36	17	0	180	46
פ משמרת מסכה ב	20826	3972	ירקון צפון	טורון	100	0	0	0	13	40	17	3	3	3	13	13	15	119	80
פ משמרת ג	21821	3972	ירקון צפון	טורון	102	15	17	38	59	70	67	84	50	56	80	79	38	654	725
סה"כ לצרכן :	**3972**	משמרת מושב				15	17	38	112	142	86	102	63	86	129	109	54	954	851

מס' דוח: RT1071
דף מס': 65
תאריך: 30/03/2006

נציבות המים
מחלקת הפקה
אגף ניהול צריכה

תפוקה חודשית לשנת 2004 ממקור מים: קידוחים ,אלמ"ק
לפי אזור תכנון

שם אזור תכנון : שרון

שם אזור אדמיניסטרטיבי : .לב השרון מ.א

שם מתקן	מס' הפקה	מס' צרכן	אגן ניקוז מי תהום	שכבה	מליחות (מגכ"ל)	תפוקה חודשית (אלמ"ק)												סה"כ לשנה	
						1	2	3	4	5	6	7	8	9	10	11	12	נוכחית	קודמת
פ עזריאל מושב	21173	3979	שרון צפוני	פליסטוקן	80	0	0	0	0	0	0	0	0	0	0	0	0	0	0
פ עין ורד ה מושב	20587	3980	שרון צפוני	פליסטוקן	91	0	0	0	0	12	15	27	34	30	0	0	0	117	22
פ עין ורד ג מושב	20589	3980	שרון צפוני	פליסטוקן	82	0	3	6	15	12	14	26	21	0	0	1	0	99	106
פ עין ורד טורונו	20792	3980	נחל תנינים דרום	טורון	74	0	50	51	103	127	146	160	156	172	178	100	29	1,271	1,146
פ עין ורד א מושב	21172	3980	שרון צפוני	פליסטוקן	106	0	0	0	8	6	2	2	4	5	6	5	0	38	63
פ עין ורד 7 מושב	21677	3980	שרון צפוני	פליסטוקן	68	0	0	0	0	0	0	0	0	0	0	0	0	0	34
סה"כ לצרכן :	**3980**	עין ורד מושב				0	53	57	125	157	177	215	214	207	184	106	29	1,525	1,370
פ עין ורד פוטש	21368	3984	שרון צפוני	פליסטוקן	76	0	0	0	0	0	0	0	0	0	0	0	0	0	0
פ פורת מושב	21051	3985	שרון צפוני	פליסטוקן	82	0	0	0	0	0	0	0	0	0	0	0	0	0	0
פ פורת 2	21701	3985	שרון צפוני	פליסטוקן	78	0	0	0	0	0	0	0	0	0	0	0	0	0	0
סה"כ לצרכן :	**3985**	פורת מושב				0	0	0	0	0	0	0	0	0	0	0	0	0	0
פ אפרים קירשנר	20647	3993	שרון צפוני	פליסטוקן	97	0	0	0	2	3	5	11	20	19	15	8	0	83	61
פ קפלן 2	20647א	3993	שרון צפוני	פליסטוקן	114	1	0	1	11	2	3	3	4	3	2	1	1	33	44
סה"כ לצרכן :	**3993**	קפלן יאיר ואחרים				1	0	1	13	5	8	14	23	23	17	9	2	116	105
פ גאולים טלמון 2	20671	4140	שרון צפוני	פליסטוקן	69	10	23	28	25	26	27	32	35	43	34	25	22	330	311
פ גאולים טלמון 1	20672	4140	שרון צפוני	פליסטוקן	43	0	0	0	0	0	0	0	0	0	0	0	0	0	0
פ גאולים טלמון 4 מזר	21202	4140	שרון צפוני	פליסטוקן	72	0	0	21	29	29	38	21	0	0	0	0	0	138	220

מס' דוח: RT1071
דף מס': 66
תאריך: 30/03/2006

נציבות המים
מחלקת הפקה
אגף ניהול צריכה

תפוקה חודשית לשנת 2004 ממקור מים: קידוחים ,אלמ"ק
לפי אזור תכנון

שם אזור תכנון : שרון

שם אזור אדמיניסטרטיבי : .לב השרון מ.א

שם מתקן	מס' הפקה	מס' צרכן	אגן ניקוז מי תהום	שכבה	מליחות (מגכ"ל)	תפוקה חודשית (אלמ"ק)												סה"כ לשנה	
						1	2	3	4	5	6	7	8	9	10	11	12	נוכחית	קודמת
פ גאולים טלמון 5	21787	4140	שרון צפוני	פליסטוקן	58	0	5	9	11	7	3	10	19	18	11	1	0	94	52
פ גאולים ו	21936	4140	שרון צפוני	פליסטוקן	72	0	0	0	0	0	0	0	0	0	0	0	0	0	0
סה"כ לצרכן :	**4140**	גאולים מושב				10	28	58	65	63	68	63	53	61	46	26	22	562	584
פ גנות הדר	20804	4141	עמק חפר	פליסטוקן	66	0	0	0	0	0	0	0	0	0	0	0	0	0	0
פ פרדס מעין בית ליד	21740	4153	עמק חפר	פליסטוקן	121	71	116	105	96	103	120	124	124	76	106	87	97	1,225	396
פ בית ליד 2	22414	4153	עמק חפר	פליסטוקן		0	0	0	0	0	0	0	0	0	6	41	52	100	0
סה"כ לצרכן :	**4153**	מעין בית ליד אג' שת' חק' בע"מ				71	116	105	96	103	120	124	124	76	113	128	149	1,325	396
פ פרדסיה מהדרין 1	20800	4154	שרון צפוני	פליסטוקן	68	40	50	53	38	66	59	60	61	56	61	47	50	642	482
פ פרדסיה מהדרין 2	20801	4154	שרון צפוני	פליסטוקן	79	46	61	49	54	69	62	62	53	49	51	34	59	649	496
פ פרדסיה מהדרין 4	21815	4154	שרון צפוני	פליסטוקן	82	74	58	56	50	52	54	66	77	69	85	47	51	740	472
סה"כ לצרכן :	**4154**	מהדרין בע"מ פרדסיה				159	169	158	141	188	175	188	190	175	198	128	161	2,031	1,451
פ גאולים שות הקרונות	21229	4155	שרון צפוני	פליסטוקן	43	0	0	0	0	0	0	0	0	0	0	0	0	0	0
פ גאולים 2	21661	4155	שרון צפוני	פליסטוקן	45	0	0	0	0	0	0	0	0	0	0	0	0	0	0
סה"כ לצרכן :	**4155**	עוזי ויהודה בע"מ-א.ש.פ.ר נכסים				0	0	0	0	0	0	0	0	0	0	0	0	0	0
פ נורדיה א	20607	4156	שרון צפוני	פליסטוקן	77	0	0	2	0	0	0	33	37	36	31	19	0	158	180
פ נורדיה ב	21027	4156	שרון צפוני	פליסטוקן	93	0	0	17	15	38	45	40	49	47	58	37	4	350	268
סה"כ לצרכן :	**4156**	נורדיה מושב				0	0	19	15	38	45	74	85	83	88	57	4	508	448

מס' דוח: RT1071
דף מס': 67
תאריך: 30/03/2006

נציבות המים
מחלקת הפקה
אגף ניהול צריכה

תפוקה חודשית לשנת 2004 ממקור מים: קידוחים ,אלמ"ק
לפי אזור תכנון

שם אזור תכנון : שרון

שם אזור אדמיניסטרטיבי : .לב השרון מ.א

שם מתקן	מס' הפקה	מס' צרכן	אגן ניקוז מי תהום	שכבה	מליחות (מגכ"ל)	תפוקה חודשית (אלמ"ק)												סה"כ לשנה	
						1	2	3	4	5	6	7	8	9	10	11	12	נוכחית	קודמת
פ צור משה א	20608	4167	שרון צפוני	פליסטוקן	65	0	0	0	0	0	0	0	0	0	0	0	0	0	0
פ צור משה ב	20609	4167	שרון צפוני	פליסטוקן	78	0	0	0	0	0	0	0	0	0	0	0	0	0	0
פ צור משה ג	20611	4167	שרון צפוני	פליסטוקן	67	2	13	10	28	47	39	55	64	49	82	32	29	449	397
פ צור משה ד	20818	4167	שרון צפוני	פליסטוקן	112	25	0	20	140	141	137	155	37	54	101	80	129	1,020	725
פ צור משה ה	21838	4167	שרון צפוני	פליסטוקן	82	43	37	54	76	74	71	91	97	33	101	41	20	739	661
סה"כ לצרכן :	**4167**	צור משה מושב				70	50	84	245	261	247	301	198	136	284	153	178	2,207	1,784
מק שרון צפוני 14	23098	9835	שרון צפוני	פליסטוקן	55	0	0	0	0	0	0	0	0	0	0	0	0	0	0
מק שרון צפרוני 12	23096	9855	שרון צפוני	פליסטוקן	67	0	0	0	0	0	0	0	0	0	0	0	0	0	0
מק שרון צפוני 13	23097	9855	שרון צפוני	פליסטוקן	46	0	0	0	0	0	0	0	0	0	0	0	0	0	0
סה"כ לצרכן :	**9855**	חברת מקורות אגן 1 תא 55				0	0	0	0	0	0	0	0	0	0	0	0	0	0
מק יעבץ 1	20594	9900	נחל תנינים דרום	טורון	84	98	89	129	72	36	103	125	165	22	5	2	2	847	929
מק יד חנה 1	20799	9900	נחל תנינים מרכז	טורון	135	1	6	2	0	2	0	0	1	1	3	1	4	21	47
מק יעבץ 3	21049	9900	נחל תנינים דרום	טורון	80	374	443	419	292	273	252	0	0	0	0	0	0	2,054	1,831
מק יעבץ 2	21300	9900	נחל תנינים דרום	טורון	95	119	176	144	53	61	68	85	171	20	0	1	1	899	293
מק יעבץ 5	21301	9900	נחל תנינים דרום	טורון	69	102	81	118	66	42	100	99	71	15	4	1	4	703	1,035
מק בארותיים 4	21303	9900	נחל תנינים מרכז	טורון	70	2	1	1	0	0	1	0	0	4	0	2	2	12	84
מק שער אפרים 1	21536	9900	נחל תנינים דרום	טורון	58	8	10	0	0	0	1	0	0	3	2	2	5	31	695

נציבות המים
מחלקת הפקה
אגף ניהול צריכה

תפוקה חודשית לשנת 2004 ממקור מים: קידוחים ,אלמ"ק
לפי אזור תכנון

שם אזור תכנון : שרון

שם אזור אדמיניסטרטיבי : .לב השרון מ.א

שם מתקן	מס' הפקה	מס' צרכן	אגן ניקוז מי תהום	שכבה	מליחות (מגכ"ל)	תפוקה חודשית (אלמ"ק)												סה"כ לשנה	
						1	2	3	4	5	6	7	8	9	10	11	12	נוכחית	קודמת
מק שרון צפוני 202	23118	9900	ירקון צפון	קנומן	75	1	0	38	586	696	820	550	429	355	523	160	103	4,261	959
מק שרון צפוני 203	23121	9900	ירקון צפון	טורון	90	8	10	293	4	24	28	0	0	0	0	0	0	366	6,937
סה"כ לצרכן :	**9900**	חברת סקורות אגן 2 תא 210				712	816	1,144	1,072	1,134	1,374	859	837	421	537	169	121	9,195	12,808
סה"כ לאזור :	.לב השרון מ.א			**סה"כ מתקנים שהפיקו :**	46	1,106	1,348	1,937	2,367	2,751	3,011	2,843	2,593	2,195	2,359	1,266	859	24,633	25,443

שם אזור אדמיניסטרטיבי : .חוף השרון מ.א

שם מתקן	מס' הפקה	מס' צרכן	אגן ניקוז מי תהום	שכבה	מליחות (מגכ"ל)	תפוקה חודשית (אלמ"ק)												סה"כ לשנה	
						1	2	3	4	5	6	7	8	9	10	11	12	נוכחית	קודמת
פ אודים א מושב	20553	4330	שרון צפוני	פליסטוקן	635	0	0	0	0	0	0	0	0	0	0	0	0	0	0
פ אודים רסקו	21047	4330	שרון צפוני	פליסטוקן	1320	0	0	0	0	0	0	0	0	0	0	0	0	0	0
פ אודים ב מושב	21398	4330	שרון צפוני	פליסטוקן	500	0	0	0	0	0	0	0	0	0	0	0	0	0	0
פ גן שלמה אפרים רסקו	21563	4330	שרון צפוני	פליסטוקן	109	0	0	7	12	19	22	30	30	32	26	11	0	190	172
סה"כ לצרכן :	**4330**	אודים מושב				0	0	7	12	19	22	30	30	32	26	11	0	190	172
פ גן פורת אנקלביץ	20470	4331	שרון צפוני	פליסטוקן	64	0	0	0	0	0	0	0	0	15	0	0	0	15	12
פ גן שלמה חקל ב סעפה	20559	4334	שרון צפוני	פליסטוקן	133	0	3	24	11	10	24	10	19	2	19	7	2	130	55
פ בני ציון א	20556	4337	שרון צפוני	פליסטוקן	111	0	28	46	37	61	48	62	57	71	46	35	28	518	483
פ בני ציון ב	21036	4337	שרון צפוני	פליסטוקן	161	0	0	0	5	49	23	16	0	8	3	8	0	112	15

מס' דוח: RT1071
דף מס': 69
תאריך: 30/03/2006

נציבות המים
מחלקת הפקה
אגף ניהול צריכה

תפוקה חודשית לשנת 2004 ממקור מים: קידוחים ,אלמ"ק
לפי אזור תכנון

שם אזור תכנון : שרון

שם אזור אדמיניסטרטיבי : .חוף השרון מ.א

שם מתקן	מס' הפקה	מס' צרכן	אגן ניקוז מי תהום	שכבה	מליחות (מגכ"ל)	תפוקה חודשית (אלמ"ק)												סה"כ לשנה	
						1	2	3	4	5	6	7	8	9	10	11	12	נוכחית	קודמת
פ בני ציון ד	21414	4337	שרון צפוני	פליסטוקן	135	2	0	13	29	48	33	86	60	86	46	20	0	423	392
פ בני ציון ג	26153	4337	שרון צפוני	פליסטוקן	65	0	0	0	0	0	0	0	0	0	0	0	0	0	0
סה"כ לצרכן :	**4337**	בני ציון מושב				2	28	59	71	158	104	164	117	164	95	63	28	1,052	890
פ בצרה א מושב	20468	4338	שרון צפוני	פליסטוקן	111	0	1	31	29	41	28	31	40	22	26	18	16	282	245
פ בצרה ב מושב	20469	4338	שרון צפוני	פליסטוקן	139	13	14	4	10	20	47	49	64	17	16	7	0	262	103
פ בצרה חקל ג מושב	20830	4338	שרון צפוני	פליסטוקן	121	0	0	0	0	0	0	8	20	0	0	0	0	28	19
פ בצרה 4 אגודה	21689	4338	שרון צפוני	פליסטוקן	165	0	0	7	9	24	0	0	4	53	40	36	0	174	274
סה"כ לצרכן :	**4338**	בצרה מושב				13	14	42	48	85	76	87	128	92	82	62	16	746	640
פ גן ליטוינסקי א	20549	4344	שרון צפוני	פליסטוקן	367	0	0	0	0	0	2	1	0	1	0	3	4	11	0
פ געש 1 קבוץ	21039	4344	שרון צפוני	פליסטוקן	295	0	0	0	0	0	0	0	0	0	0	0	1	1	0
פ געש 2 קבוץ	21045	4344	שרון צפוני	פליסטוקן	210	0	0	3	13	15	38	33	24	22	18	1	0	168	154
פ געש 3 קבוץ	21514	4344	שרון צפוני	פליסטוקן	233	5	13	10	17	20	44	19	33	25	23	13	10	232	204
פ געש ד	22077	4344	שרון צפוני	פליסטוקן	143	0	0	1	24	20	103	69	86	68	55	33	0	461	345
(פ געש 2 (נפט	22294	4344	שרון צפוני	קריטיקון תחו		41	43	3	2	2	3	2	3	3	2	1	2	107	40
סה"כ לצרכן :	**4344**	געש קבוץ				46	56	18	55	57	189	124	147	119	99	51	17	980	743
פ געש רוזנשטיין	21034	4349	שרון צפוני	פליסטוקן	118	0	0	3	4	25	3	1	0	0	0	0	0	35	39
פ גן שלמה ויסברוד	20557	4350	שרון צפוני	פליסטוקן	268	0	0	13	8	1	0	0	0	13	5	10	1	52	40

נציבות המים
מחלקת הפקה
אגף ניהול צריכה

תפוקה חודשית לשנת 2004 ממקור מים: קידוחים ,אלמ"ק
לפי אזור תכנון

שם אזור תכנון : שרון

שם אזור אדמיניסטרטיבי : .חוף השרון מ.א

שם מתקן	מס' הפקה	מס' צרכן	אגן ניקוז מי תהום	שכבה	מליחות (מגכ"ל)	תפוקה חודשית (אלמ"ק)												סה"כ לשנה	
						1	2	3	4	5	6	7	8	9	10	11	12	נוכחית	קודמת
פ בני ציון יכין	20555	4356	שרון צפוני	פליסטוקן	162	1	4	36	24	13	2	2	5	15	12	12	3	131	110
פ יקום חמדת השרון	21174	4357	שרון צפוני	פליסטוקן	464	0	2	17	10	0	0	0	0	0	0	0	0	30	45
פ עלי קסם חוף השרון	21633	4363	שרון צפוני	פליסטוקן	85	0	0	0	5	6	7	10	7	7	6	3	0	52	48
פ יקום א קבוץ	20550	4364	שרון צפוני	פליסטוקן	249	0	0	0	0	0	0	0	0	0	0	0	0	0	10
פ יקום ג קבוץ	20551	4364	שרון צפוני	פליסטוקן	508	0	0	0	0	0	0	0	0	0	0	0	0	0	0
פ יקום ב קבוץ	20552	4364	שרון צפוני	פליסטוקן	256	5	4	5	8	14	17	18	20	18	12	8	2	131	147
פ יקום ד קבוץ	20820	4364	שרון צפוני	פליסטוקן	225	0	0	0	0	0	0	0	0	0	0	0	0	0	0
פ יקום ה קבוץ	21602	4364	שרון צפוני	פליסטוקן	100	0	2	7	12	26	27	56	57	76	56	32	2	353	259
פ יקום ו קבוץ	21742	4364	שרון צפוני	פליסטוקן	172	0	0	0	0	0	0	0	0	0	0	0	0	0	0
סה"כ לצרכן :	**4364**	יקום קבוץ				5	6	12	20	40	43	73	77	94	68	40	5	484	416
פ גן שלמה נ ברמן כהן	21035	4367	שרון צפוני	פליסטוקן	87	1	2	4	0	21	10	16	28	15	26	6	7	137	150
פ רשפון להבי אריה 1	20545	4372	שרון דרומי	פליסטוקן	279	0	0	0	0	0	0	0	0	0	0	0	0	0	0
פ גן שלמה מן	20561	4376	שרון צפוני	פליסטוקן	94	0	0	0	7	8	8	8	13	10	12	8	0	73	55
פ כפר נטר ז	20615	4381	שרון צפוני	פליסטוקן	115	54	38	38	68	76	90	58	53	58	44	31	8	616	566
פ כפר נטר ב	20626	4381	שרון צפוני	פליסטוקן	121	1	0	46	57	117	94	120	144	129	114	81	44	946	635
פ בית יהושע חב נתיב	20628	4381	שרון צפוני	פליסטוקן	96	1	0	5	1	16	18	15	37	32	22	22	0	169	30

מס' דוח: RT1071
דף מס': 71
תאריך: 30/03/2006

נציבות המים
מחלקת הפקה
אגף ניהול צריכה

תפוקה חודשית לשנת 2004 ממקור מים: קידוחים ,אלמ"ק
לפי אזור תכנון

שם אזור תכנון : שרון

שם אזור אדמיניסטרטיבי : .חוף השרון מ.א

שם מתקן	מס' הפקה	מס' צרכן	אגן ניקוז מי תהום	שכבה	מליחות (מגכ"ל)	תפוקה חודשית (אלמ"ק)												סה"כ לשנה	
						1	2	3	4	5	6	7	8	9	10	11	12	נוכחית	קודמת
פ תל יצחק נתיב א	20634	4381	שרון צפוני	פליסטוקן	92	0	0	0	0	0	0	0	0	0	0	0	0	0	0
פ תל יצחק ב נתיב	20819	4381	שרון צפוני	פליסטוקן	93	0	0	0	0	0	0	0	0	0	0	0	0	0	0
פ כפר נטר ה	21041	4381	שרון צפוני	פליסטוקן	92	0	0	1	4	15	14	21	19	23	17	8	0	120	133
פ גן שלמה תל יצחק	21399	4381	שרון צפוני	פליסטוקן	128	0	0	5	0	0	0	0	0	0	0	0	0	5	200
פ בית יהושע	21713	4381	שרון צפוני	פליסטוקן	118	0	0	0	0	0	0	0	0	0	0	0	0	0	7
סה"כ לצרכן :	**4381**	נתיב אגודת מים שתופית בע"מ				56	38	94	130	224	215	213	253	242	198	142	51	1,856	1,572
פ גן שלמה זייברט	20558	4383	שרון צפוני	פליסטוקן	219	0	1	26	9	5	22	2	5	7	2	0	0	78	18
פ גן שלמה חקל א	20560	4383	שרון צפוני	פליסטוקן	133	0	0	31	13	7	6	11	19	3	8	2	0	101	35
סה"כ לצרכן :	**4383**	בר אל-נכסי שרון-רגב				0	1	57	22	12	28	13	24	10	10	2	0	179	53
פ רשפון רבי יעקב	20542	4389	שרון דרומי	פליסטוקן	222	0	0	0	0	0	0	0	0	0	0	0	0	0	0
פ געש רוזנצווייג	21924	4390	גבעת ברנר יבנה	פליסטוקן	112	1	2	1	1	5	9	5	6	8	7	2	2	50	48
פ רשפון 1 מושב	20543	4392	שרון דרומי	פליסטוקן	184	0	0	0	0	0	0	0	0	0	0	0	0	0	0
פ רשפון 2	20544	4392	שרון צפוני	פליסטוקן	422	0	0	0	0	0	0	0	0	0	0	0	0	0	0
פ רשפון 4 מושב	21061	4392	שרון דרומי	פליסטוקן	156	0	2	15	31	51	59	60	60	55	62	28	0	424	362
פ רשפון ה	21814	4392	שרון דרומי	פליסטוקן	230	5	6	17	45	30	31	32	30	26	27	15	10	274	227
פ רשפון 7	21996	4392	שרון צפוני	פליסטוקן	163	12	10	28	30	21	19	24	23	22	20	12	11	231	241
סה"כ לצרכן :	**4392**	רשפון מושב				17	18	60	105	101	110	117	114	103	109	55	21	929	830

נציבות המים
מחלקת הפקה
אגף ניהול צריכה

תפוקה חודשית לשנת 2004 ממקור מים: קידוחים ,אלמ"ק
לפי אזור תכנון

שם אזור תכנון : שרון

שם אזור אדמיניסטרטיבי : .חוף השרון מ.א

שם מתקן	מס' הפקה	מס' צרכן	אגן ניקוז מי תהום	שכבה	מליחות (מגכ"ל)	תפוקה חודשית (אלמ"ק)												סה"כ לשנה	
						1	2	3	4	5	6	7	8	9	10	11	12	נוכחית	קודמת
פ ארסוף 1	22391	4394	שרון דרומי	פליסטוקן		0	0	0	0	0	0	0	0	0	0	0	0	0	0
פ שפיים א קבוץ	20546	4395	שרון צפוני	פליסטוקן	249	0	0	0	0	0	0	0	0	0	0	0	0	0	0
פ שפיים ב קבוץ	20547	4395	שרון צפוני	פליסטוקן	211	0	0	6	14	23	19	25	28	28	22	11	0	174	144
פ שפיים ג קבוץ	20832	4395	שרון צפוני	פליסטוקן	151	28	27	43	49	77	82	47	75	57	63	30	12	590	367
פ שפיים ד קבוץ	21050	4395	שרון צפוני	פליסטוקן	145	0	0	32	47	49	46	64	67	61	50	21	0	437	213
פ שפיים ה	21988	4395	שרון צפוני	פליסטוקן	236	0	0	2	0	4	7	32	13	16	21	27	13	134	452
סה"כ לצרכן :	**4395**	שפיים קבוץ				28	27	82	110	152	154	167	182	162	155	89	25	1,335	1,176
פ תל יצחק ג קבוץ	20640	4400	שרון צפוני	פליסטוקן	125	0	0	0	0	0	0	0	0	0	0	0	75	75	67
מק שרון צפוני 16	23103	9835	שרון צפוני	פליסטוקן	85	0	0	0	0	0	0	0	0	0	0	0	0	0	0
מק שרון דרומי 33	23106	9836	שרון דרומי	פליסטוקן	95	0	0	0	0	0	0	0	0	0	0	0	0	0	0
מק שרון דרומי 23	23079	9856	שרון דרומי	פליסטוקן	108	0	0	0	0	0	0	0	0	0	0	0	0	0	0
מק שרון דרומי 21א	23080א	9856	שרון דרומי	פליסטוקן	118	0	0	0	0	0	0	0	0	0	0	0	0	0	0
מק שרון דרומי 22	23081	9856	שרון דרומי	פליסטוקן	62	0	0	0	0	0	0	0	0	0	0	0	0	0	0
סה"כ לצרכן :	**9856**	חברת מקורות אגן 1 תא 56				0	0	0	0	0	0	0	0	0	0	0	0	0	0
סה"כ לאזור : .חוף השרון מ.א				**סה"כ מתקנים שהפיקו :** 45		170	201	531	643	937	1,004	1,043	1,150	1,103	929	564	254	8,530	7,163

מס' דוח: RT1071
דף מס': 73
תאריך: 30/03/2006

נציבות המים
מחלקת הפקה
אגף ניהול צריכה

תפוקה חודשית לשנת 2004 ממקור מים: קידוחים ,אלמ"ק
לפי אזור תכנון

שם אזור תכנון : שרון

שם אזור אדמיניסטרטיבי : .דרום השרון מ.א

שם מתקן	מס' הפקה	מס' צרכן	אגן ניקוז מי תהום	שכבה	מליחות (מגכ"ל)	תפוקה חודשית (אלמ"ק)												סה"כ לשנה	
						1	2	3	4	5	6	7	8	9	10	11	12	נוכחית	קודמת
פ גבעת חן ד	20499	4063	שרון דרומי	פליסטוקן	124	0	31	0	52	0	48	20	0	10	0	0	6	167	172
פ גבעת חן ב מושב	20500	4063	שרון דרומי	פליסטוקן	91	0	11	0	29	0	44	45	0	53	0	0	34	216	292
פ גבעת חן ג מושב	20833	4063	שרון דרומי	פליסטוקן	166	0	2	0	40	0	69	86	0	105	0	0	42	345	278
סה"כ לצרכן :	**4063**	גבעת ח"ן				0	45	0	121	0	161	150	0	169	0	0	82	728	742
פ איל במחנה קבוץ	21185	4190	ירקון צפון	טורון	117	63	58	69	109	109	99	121	122	95	100	69	50	1,065	1,040
פ איל ב קבוץ חדש	21695	4190	ירקון צפון	טורון	243	0	0	0	0	1	0	4	0	0	0	1	0	7	186
פ איל ג	21841	4190	ירקון צפון	טורון	131	0	0	0	0	0	0	0	0	0	0	0	0	0	0
סה"כ לצרכן :	**4190**	איייל קיבוץ				63	58	70	109	111	99	125	122	95	100	70	50	1,072	1,226
פ מיסקה מהדרין א	20827	4211	ירקון צפון	טורון	87	0	0	25	44	63	97	115	114	93	100	42	0	694	719
פ צור נתן מושב	21784	4226	ירקון צפון	טורון	72	0	10	11	22	30	0	0	0	0	0	0	0	74	496
פ צור נתן 2	21848	4226	ירקון צפון	קנומן	48	0	0	0	0	0	0	0	47	92	40	4	3	186	12
פ צור נתן 3	21961	4226	נחל תנינים דרום	פליסטוקן	96	55	83	114	70	0	100	99	11	18	92	74	93	809	256
סה"כ לצרכן :	**4226**	צור נתן מושב				55	93	125	92	30	100	99	58	111	133	78	96	1,069	764
פ רמת הכובש ג	20494	4232	ירקון צפון	טורון	96	0	0	0	0	0	0	0	0	0	0	0	0	0	0
פ רמת הכובש ב	20495	4232	ירקון צפון	טורון	93	5	12	34	49	81	61	98	89	76	71	54	17	648	160
פ רמת הכובש א קבוץ	20496	4232	ירקון צפון	טורון	93	9	0	0	0	0	0	0	0	0	0	0	0	9	222
פ רמת הכובש ד	21517	4232	ירקון צפון	טורון	121	0	0	23	43	91	66	104	76	49	59	21	0	531	497
סה"כ לצרכן :	**4232**	רמת הכובש קיבוץ				14	12	58	92	172	128	202	165	125	130	76	17	1,189	879

נציבות המים
מחלקת הפקה
אגף ניהול צריכה

תפוקה חודשית לשנת 2004 ממקור מים: קידוחים ,אלמ"ק
לפי אזור תכנון

שם אזור תכנון : שרון

שם אזור אדמיניסטרטיבי : .דרום השרון מ.א

שם מתקן	מס' הפקה	מס' צרכן	אגן ניקוז מי תהום	שכבה	מליחות (מגכ"ל)	תפוקה חודשית (אלמ"ק)												סה"כ לשנה	
						1	2	3	4	5	6	7	8	9	10	11	12	נוכחית	קודמת
פ שדה ורבורג	21066	4236	ירקון צפון	טורון	87	0	0	130	32	113	135	122	146	117	97	63	16	971	867
פ שדה ורבורג 5	21818	4236	שרון צפוני	פליסטוקן	75	0	0	14	57	25	29	29	23	10	9	7	1	204	133
פ שדה ורבורג ב	26150	4236	שרון צפוני	פליסטוקן	91	0	0	0	0	0	0	0	0	0	0	0	0	0	0
פ שדה ורבורג 4	26455	4236	שרון צפוני	פליסטוקן	83	0	0	0	0	0	0	0	0	0	0	0	0	0	0
סה"כ לצרכן :	**4236**	שדה ורבורג מושב				0	0	144	90	138	164	151	170	127	106	71	17	1,175	1,001
סה"כ לאזור : .דרום השרון מ.א				**סה"כ מתקנים שהפיקו :** 14		132	209	421	546	513	749	842	628	720	569	336	263	5,926	5,331

שם אזור אדמיניסטרטיבי : תל מונד

שם מתקן	מס' הפקה	מס' צרכן	אגן ניקוז מי תהום	שכבה	מליחות (מגכ"ל)	תפוקה חודשית (אלמ"ק)												סה"כ לשנה	
						1	2	3	4	5	6	7	8	9	10	11	12	נוכחית	קודמת
פ תל מונד זיו ב	21052	6475	שרון צפוני	פליסטוקן	109	0	0	0	0	0	0	0	0	0	0	0	0	0	0
פ גן אפריים רנשטין	20648	6479	שרון צפוני	פליסטוקן	104	0	0	0	0	2	6	15	13	2	5	9	0	51	51
פ גן אפרים 2 חקל	20821	6494	שרון צפוני	פליסטוקן	151	0	0	1	5	26	22	22	10	0	0	0	0	85	74
פ גן אפרים 4 חקל	20822	6494	שרון צפוני	פליסטוקן	106	0	0	2	2	2	1	1	30	10	8	4	2	62	99
פ גן אפרים 1 חקל	20823	6494	שרון צפוני	פליסטוקן	140	0	0	16	50	58	67	67	74	48	46	28	0	454	461
פ תל מונד חק ל 3 א	20825א	6494	שרון צפוני	פליסטוקן	147	0	2	20	47	52	62	38	5	36	47	28	0	339	218
פ גן אפרים 5 חקל	21044	6494	שרון צפוני	פליסטוקן	121	0	0	18	18	37	79	97	100	82	62	2	34	529	352

מס' דוח: RT1071
דף מס': 75
תאריך: 30/03/2006

נציבות המים
מחלקת הפקה
אגף ניהול צריכה

תפוקה חודשית לשנת 2004 ממקור מים: קידוחים ,אלמ"ק
לפי אזור תכנון

שם אזור תכנון : שרון

שם אזור אדמיניסטרטיבי : תל מונד

שם מתקן	מס' הפקה	מס' צרכן	אגן ניקוז מי תהום	שכבה	מליחות (מגכ"ל)	תפוקה חודשית (אלמ"ק)												סה"כ לשנה	
						1	2	3	4	5	6	7	8	9	10	11	12	נוכחית	קודמת
פ גן אפרים 8 חקל	21571	6494	שרון צפוני	פליסטוקן	70	0	0	0	0	0	0	0	0	0	0	0	0	0	0
פ גן אפרים 9 חק ל	21899	6494	ירקון צפון	טורון	99	0	0	53	94	117	153	162	157	149	120	39	0	1,044	976
סה"כ לצרכן :	**6494**	יכין חקל מטעים חדשים באר הנוצר				0	2	110	217	291	383	387	377	325	283	101	36	2,511	2,181
פ גן אפרים לפטר	20644	6506	שרון צפוני	פליסטוקן	98	0	1	0	1	5	17	17	5	4	9	10	11	80	76
פ תל מונד זיו א	20578	6508	שרון צפוני	פליסטוקן	107	10	8	11	4	10	20	10	24	29	21	6	9	159	132
פ תל מונד 5 מטעי אי	20582	6508	שרון צפוני	פליסטוקן	118	8	7	14	2	0	14	24	39	36	24	10	6	183	183
סה"כ לצרכן :	**6508**	בארות תל מונד בע"מ				18	15	25	6	10	34	34	63	64	44	15	14	342	315
פ תל מונד פפר יצחקי	21850	6521	שרון צפוני	פליסטוקן	89	2	2	2	2	2	1	1	1	2	2	2	1	18	17
פ תל מונד א מועצה	21397	6534	שרון צפוני	פליסטוקן	86	0	0	0	0	0	0	0	0	0	0	0	0	0	0
מק תל מונד 1	20579	9855	שרון צפוני	פליסטוקן	85	0	0	0	0	0	0	0	0	0	0	0	0	0	0
מק תל מונד 11	20580	9855	שרון צפוני	פליסטוקן	89	0	0	0	0	0	0	0	0	0	0	0	0	0	0
מק תל מונד 8	20581	9855	שרון צפוני	פליסטוקן	107	13	20	7	26	62	80	72	71	64	86	57	41	600	455
מק תל מונד 12	20583	9855	שרון צפוני	פליסטוקן	79	0	0	0	0	0	0	0	0	0	0	0	0	0	0
מק תל מונד א6	20585	9855	שרון צפוני	פליסטוקן	112	0	0	0	0	0	0	0	0	0	0	0	0	0	107
מק תל מונד 13	20590	9855	שרון צפוני	פליסטוקן	108	0	0	0	0	0	0	0	0	0	0	0	0	0	173
סה"כ לצרכן :	**9855**	חברת מקורות אגן 1 תא 55				13	20	7	26	62	80	72	71	64	86	57	41	600	736
סה"כ לאזור : תל מונד			**סה"כ מתקנים שהפיקו :** 13			32	39	144	252	372	521	525	530	461	428	194	103	3,602	3,375

מס' דוח: RT1071
דף מס': 76
תאריך: 30/03/2006

נציבות המים
מחלקת הפקה
אגף ניהול צריכה

תפוקה חודשית לשנת 2004 ממקור מים: קידוחים ,אלמ"ק
לפי אזור תכנון

שם אזור תכנון : שרון

שם אזור אדמיניסטרטיבי : כפר יונה

שם מתקן	מס' הפקה	מס' צרכן	אגן ניקוז מי תהום	שכבה	מליחות (מגכ"ל)	תפוקה חודשית (אלמ"ק)												סה"כ לשנה	
						1	2	3	4	5	6	7	8	9	10	11	12	נוכחית	קודמת
פ בן נון קדרון 2	20660א	4598	עמק חפר	פליסטוקן	62	0	0	3	8	13	10	7	9	14	8	0	0	72	61
פ פרדסיה בראז חיים	20654	4599	שרון צפוני	פליסטוקן	78	0	0	0	0	0	0	0	0	0	0	0	0	0	0
פ כפר יונה בראז חיים	21175	4599	שרון צפוני	פליסטוקן	62	0	0	2	5	6	8	9	9	83	32	25	29	209	87
סה"כ לצרכן :	**4599**	בראז ערן				0	0	2	5	6	8	9	9	83	32	25	29	209	87
פ כפר יונה גיטהילף ב	26175	4600	עמק חפר	פליסטוקן	89	0	0	0	0	0	36	0	0	0	0	0	59	95	98
פ כפר יונה גוטהילף א	20661	4601	עמק חפר	פליסטוקן	127	0	0	0	0	0	20	0	0	0	0	0	55	75	61
פ כפר יונה ד מועצה	20653	4616	עמק חפר	פליסטוקן	64	0	0	0	0	0	0	0	0	0	0	0	0	0	0
פ כפר יונה ב	20802	4616	עמק חפר	פליסטוקן	82	0	57	0	77	0	94	0	122	0	125	69	54	598	468
פ כפר יונה ג	21028	4616	עמק חפר	פליסטוקן	106	0	0	0	2	0	79	0	119	0	140	43	14	396	285
סה"כ לצרכן :	**4616**	כפר יונה המועצה המקומית				0	57	0	78	0	173	0	241	0	265	111	68	994	753
פ כפר יונה מי יונה	20655	4620	שרון צפוני	פליסטוקן	56	0	1	4	0	0	0	10	0	16	7	27	2	67	12
פ כפר יונה מרכוס זאב	20656	4623	שרון צפוני	פליסטוקן	46	5	0	38	0	8	8	0	4	16	7	0	5	92	35
פ כפר יונה מרכוס חדש	21761	4623	שרון צפוני	פליסטוקן	36	0	0	0	0	0	0	0	0	0	0	0	0	0	0
סה"כ לצרכן :	**4623**	שותפות באר כפר יונה				5	0	38	0	8	8	0	4	16	7	0	5	92	35
פ כפר יונה קרני 2	20658	4635	עמק חפר	פליסטוקן	95	0	0	3	9	20	17	18	26	14	7	3	0	118	97
פ כפר יונה קרני 1	20664	4635	עמק חפר	פליסטוקן	89	0	0	0	0	0	0	0	0	0	0	0	0	0	0
פ כפר יונה קרני 3	21179	4635	עמק חפר	פליסטוקן	110	0	0	0	0	0	0	0	0	0	0	0	0	0	110
סה"כ לצרכן :	**4635**	קרני יוסף				0	0	4	9	20	17	18	26	14	7	3	0	119	207

מס' דוח: RT1071
דף מס': 77
תאריך: 30/03/2006

נציבות המים
מחלקת הפקה
אגף ניהול צריכה

תפוקה חודשית לשנת 2004 ממקור מים: קידוחים ,אלמ"ק
לפי אזור תכנון

שם אזור תכנון : שרון

שם אזור אדמיניסטרטיבי : כפר יונה

שם מתקן	מס' הפקה	מס' צרכן	אגן ניקוז מי תהום	שכבה	מליחות (מגכ"ל)	תפוקה חודשית (אלמ"ק)												סה"כ לשנה	
						1	2	3	4	5	6	7	8	9	10	11	12	נוכחית	קודמת
פ כפר יונה לכס ושוקד	20665	4639	עמק חפר	פליסטוקן	93	0	6	15	0	0	20	4	0	11	8	2	1	67	30
סה"כ לאזור : כפר יונה			**סה"כ מתקנים שהפיקו :** 11			5	64	67	101	47	292	48	290	154	334	169	220	1,790	1,344

שם אזור אדמיניסטרטיבי : פרדסיה

שם מתקן	מס' הפקה	מס' צרכן	אגן ניקוז מי תהום	שכבה	מליחות (מגכ"ל)	תפוקה חודשית (אלמ"ק)												סה"כ לשנה	
						1	2	3	4	5	6	7	8	9	10	11	12	נוכחית	קודמת
פ פרדסיה א המועצה	21406	5580	שרון צפוני	פליסטוקן	55	27	27	37	46	53	54	57	61	58	54	42	27	543	518
סה"כ לאזור : פרדסיה			**סה"כ מתקנים שהפיקו :** 1			27	27	37	46	53	54	57	61	58	54	42	27	543	518

שם אזור אדמיניסטרטיבי : אבן יהודה

שם מתקן	מס' הפקה	מס' צרכן	אגן ניקוז מי תהום	שכבה	מליחות (מגכ"ל)	תפוקה חודשית (אלמ"ק)												סה"כ לשנה	
						1	2	3	4	5	6	7	8	9	10	11	12	נוכחית	קודמת
פ אבן יהודה דונגי ג	20623	3179	שרון צפוני	פליסטוקן	70	0	0	0	0	0	0	0	0	0	3	0	0	3	0
פ אבן יהודה מועצה א	20639	3179	שרון צפוני	פליסטוקן	70	0	58	65	114	130	122	150	10	110	110	110	123	1,102	528
פ אבן יהודה המועצה ב	21038	3179	שרון צפוני	פליסטוקן	70	0	8	0	3	7	30	10	0	0	0	0	0	59	1,232
סה"כ לצרכן : **3179** אבן יהודה המועצה המקומית						0	67	65	118	138	152	160	10	110	113	110	123	1,164	1,759
פ אבן יהודה אקשטיין	20630	3180	שרון צפוני	פליסטוקן	71	0	0	1	0	0	0	0	0	0	0	0	0	2	88
פ הדסים כפר הנער א	20613	3185	שרון צפוני	פליסטוקן	76	0	16	14	19	20	12	0	14	16	12	12	8	143	149

מס' דוח: RT1071
דף מס': 78
תאריך: 30/03/2006

נציבות המים
מחלקת הפקה
אגף ניהול צריכה

תפוקה חודשית לשנת 2004 ממקור מים: קידוחים ,אלמ"ק
לפי אזור תכנון

שם אזור תכנון : שרון

שם אזור אדמיניסטרטיבי : אבן יהודה

שם מתקן	מס' הפקה	מס' צרכן	אגן ניקוז מי תהום	שכבה	מליחות (מגכ"ל)	תפוקה חודשית (אלמ"ק)												סה"כ לשנה	
						1	2	3	4	5	6	7	8	9	10	11	12	נוכחית	קודמת
פ הדסים ג	20614	3185	שרון צפוני	פליסטוקן	81	0	2	10	28	23	6	0	0	4	13	13	3	103	57
פ הדסים כפר הנוער ב	21918	3185	שרון צפוני	פליסטוקן	80	0	0	14	27	17	6	0	0	1	3	6	0	74	110
סה"כ לצרכן :	**3185**	ויצו-הדסים - כפר הילדים והנוער				0	18	37	74	61	24	0	14	21	29	31	12	320	316
פ אבן יהודה חקלאי א	20629	3186	שרון צפוני	פליסטוקן	102	5	1	13	24	23	20	23	32	34	18	16	9	217	238
פ אבן יהודה ב החקלאי	20638	3186	שרון צפוני	פליסטוקן	91	3	11	23	37	27	26	40	54	66	54	32	9	382	300
פ אבן יהודה ג	21040	3186	שרון צפוני	פליסטוקן	88	10	14	26	44	44	41	36	34	34	36	26	20	365	286
סה"כ לצרכן :	**3186**	החקלאי אבן יהודה אג' שת' בע"מ				18	26	61	104	94	87	99	121	134	107	74	38	964	825
פ תל יצחק 5 ווילר	20633	3190	שרון צפוני	פליסטוקן	153	0	0	0	0	7	7	7	7	7	1	0	0	36	35
פ תל צור פוליגון	20621	3194	שרון צפוני	פליסטוקן	60	0	0	0	0	0	0	0	0	0	0	0	0	0	0
פ אבן יהודה אג פלגי	20635	3205	שרון צפוני	פליסטוקן	148	0	0	0	0	0	0	0	3	6	5	5	4	25	21
פ גן יהודה 2 שותפות	20636	3210	שרון צפוני	פליסטוקן	94	2	2	13	5	4	2	0	0	4	5	3	0	41	74
פ אבן יהודה ג זלינג	20632	3213	שרון צפוני	פליסטוקן	72	0	0	2	8	10	10	0	5	3	10	16	13	77	29
פ אבן יהודה 5 המצרים	20637	3214	שרון צפוני	פליסטוקן	111	0	0	0	4	4	4	4	4	1	0	0	0	21	23
פ אבן יהודה תל צור	20622	3217	שרון צפוני	פליסטוקן	64	0	0	0	104	0	0	0	0	0	0	0	394	497	259
מק שרון צפוני 3	23108	9835	שרון צפוני	פליסטוקן	83	0	0	0	0	0	0	0	0	0	0	0	0	0	0
מק שרון צפוני 4	23110	9835	שרון צפוני	פליסטוקן	49	0	0	0	0	0	0	0	0	0	0	0	0	0	0
מק שרון צפוני 2	23115	9835	שרון צפוני	פליסטוקן	92	0	0	0	0	0	0	0	0	0	0	0	0	0	0
סה"כ לצרכן :	**9835**	חברת מקורות אגן 1 תא 35				0	0	0	0	0	0	0	0	0	0	0	0	0	0

נציבות המים
מחלקת הפקה
אגף ניהול צריכה

תפוקה חודשית לשנת 2004 ממקור מים: קידוחים ,אלמ"ק
לפי אזור תכנון

שם אזור תכנון : שרון

שם אזור אדמיניסטרטיבי : אבן יהודה

שם מתקן	מס' הפקה	מס' צרכן	אגן ניקוז מי תהום	שכבה	מליחות (מגכ"ל)	תפוקה חודשית (אלמ"ק)												סה"כ לשנה	
						1	2	3	4	5	6	7	8	9	10	11	12	נוכחית	קודמת
מק שרון צפוני 6	23100	9855	שרון צפוני	פליסטוקן	55	0	0	0	0	0	0	0	0	0	0	0	0	0	0
סה"כ לאזור : אבן יהודה				**סה"כ מתקנים שהפיקו :** 16		20	114	180	416	318	285	271	165	286	270	239	583	3,147	3,429

שם אזור אדמיניסטרטיבי : קדימה

שם מתקן	מס' הפקה	מס' צרכן	אגן ניקוז מי תהום	שכבה	מליחות (מגכ"ל)	תפוקה חודשית (אלמ"ק)												סה"כ לשנה	
						1	2	3	4	5	6	7	8	9	10	11	12	נוכחית	קודמת
פ קדימה אילנות	20612	5772	שרון צפוני	פליסטוקן	35	0	0	0	0	0	0	0	0	0	0	0	0	0	0
פ גן הדר אילנות	21046	5775	שרון צפוני	פליסטוקן	77	1	0	32	33	29	23	39	0	0	3	0	1	162	143
פ קדימה קבוצת הנוטעו	20616	5777	שרון צפוני	פליסטוקן	60	3	0	1	3	17	24	69	19	0	0	0	0	137	53
פ קדימה המועצה 1	21042	5790	שרון צפוני	פליסטוקן	63	0	0	0	0	0	0	0	0	0	0	0	0	0	0
פ קדימה המועצה 2	21582	5790	שרון צפוני	פליסטוקן	90	13	26	26	26	25	24	12	12	30	30	13	1	238	183
פ קדימה ג	21806	5790	שרון צפוני	פליסטוקן	57	46	46	95	95	91	100	114	111	104	156	93	56	1,108	1,046
סה"כ לצרכן :	**5790**		קדימה המועצה המקומית			59	72	121	121	116	125	126	123	133	186	106	58	1,346	1,228
פ קדימה ד	20620	5791	שרון צפוני	פליסטוקן	82	32	71	110	121	104	94	113	121	125	122	57	43	1,113	1,057
פ קדימה ה מפעל המים	21033	5791	שרון צפוני	פליסטוקן	83	14	0	32	72	141	76	109	152	120	128	91	70	1,007	863
פ קדימה ו מפעל המים	21420	5791	שרון צפוני	פליסטוקן	71	0	0	0	5	15	20	39	37	42	35	26	0	219	20
פ קדימה 7 מפעל המים	21675	5791	שרון צפוני	פליסטוקן	58	0	0	9	51	122	15	116	136	131	143	133	146	1,001	202
סה"כ לצרכן :	**5791**		קדימה אג' שת' להספקת מים בע"מ			47	71	152	249	382	204	377	446	418	428	307	259	3,340	2,141

נציבות המים
מחלקת הפקה
אגף ניהול צריכה

תפוקה חודשית לשנת 2004 ממקור מים: קידוחים ,אלמ"ק
לפי אזור תכנון

שם אזור תכנון : שרון

שם אזור אדמיניסטרטיבי : קדימה

שם מתקן	מס' הפקה	מס' צרכן	אגן ניקוז מי תהום	שכבה	מליחות (מגכ"ל)	תפוקה חודשית (אלמ"ק)												סה"כ לשנה	
						1	2	3	4	5	6	7	8	9	10	11	12	נוכחית	קודמת
פ קדימה רסקו	21032	5794	שרון צפוני	פליסטוקן	69	8	27	115	87	26	29	24	24	50	90	50	24	554	479
מק שרון צפוני 10	23095	9855	שרון צפוני	פליסטוקן	48	0	0	0	0	0	0	0	0	0	0	0	0	0	0
מק שרון צפוני 7	23101	9855	שרון צפוני	פליסטוקן	57	0	0	0	0	0	0	0	0	0	0	0	0	0	0
מק שרון צפוני 9	23102	9855	שרון צפוני	פליסטוקן	44	0	0	0	0	0	0	0	0	0	0	0	0	0	0
מק שרון צפוני 8	23109	9855	שרון צפוני	פליסטוקן	35	0	0	0	0	0	0	0	0	0	0	0	0	0	0
סה"כ לצרכן :	**9855**	חברת מקורות אגן 1 תא 55				0	0	0	0	0	0	0	0	0	0	0	0	0	0
סה"כ לאזור : קדימה				**סה"כ מתקנים שהפיקו :** 9		118	171	421	493	571	405	636	612	602	708	462	342	5,539	4,045

שם אזור אדמיניסטרטיבי : כפר שמריהו

שם מתקן	מס' הפקה	מס' צרכן	אגן ניקוז מי תהום	שכבה	מליחות (מגכ"ל)	תפוקה חודשית (אלמ"ק)												סה"כ לשנה	
						1	2	3	4	5	6	7	8	9	10	11	12	נוכחית	קודמת
פ כפר שמריהו א	20541	7886	שרון דרומי	פליסטוקן	57	0	0	0	0	0	0	0	0	0	0	0	0	0	0
פ כפר שמריהו ב	21057	7886	שרון דרומי	פליסטוקן	540	0	0	0	0	0	0	0	0	0	0	0	0	0	0
פ כפר שמריהו ג	21577	7886	שרון דרומי	פליסטוקן	189	0	0	2	12	32	42	51	55	41	26	10	0	271	209
פ כפר שמריהו ד	22127	7886	שרון דרומי	פליסטוקן	64	0	0	0	0	1	4	4	7	3	1	0	0	20	6
פ כפר שמריהו ה	22222	7886	שרון דרומי	פליסטוקן	55	31	29	52	66	77	73	81	78	75	70	53	37	721	676
סה"כ לצרכן :	**7886**	כפר שמריהו - אגודת מים שתופית				31	29	54	78	110	118	137	140	118	96	63	37	1,012	891
סה"כ לאזור : כפר שמריהו				**סה"כ מתקנים שהפיקו :** 3		31	29	54	78	110	118	137	140	118	96	63	37	1,012	891

מס' דוח: RT1071
דף מס': 81
תאריך: 30/03/2006

נציבות המים
מחלקת הפקה
אגף ניהול צריכה

תפוקה חודשית לשנת 2004 ממקור מים: קידוחים ,אלמ"ק
לפי אזור תכנון

שם אזור תכנון : שרון

שם אזור אדמיניסטרטיבי : ערערה

שם מתקן	מס' הפקה	מס' צרכן	אגן ניקוז מי תהום	שכבה	מליחות (מגכ"ל)	תפוקה חודשית (אלמ"ק)												סה"כ לשנה	
						1	2	3	4	5	6	7	8	9	10	11	12	נוכחית	קודמת
פ כפר ערערה אל אמל א	11602	2031	נחל תנינים מרכז	טורון	69	21	79	86	135	106	227	183	172	140	92	121	200	1,562	1,410
מק מי עמי 425	11717	9946	נחל תנינים מרכז	טורון	68	20	48	81	104	124	111	123	101	74	62	65	61	974	1,277
סה"כ לאזור : ערערה				**סה"כ מתקנים שהפיקו :** 2		40	127	167	239	230	338	306	273	215	154	186	261	2,535	2,687

שם אזור אדמיניסטרטיבי : קלנסואה

שם מתקן	מס' הפקה	מס' צרכן	אגן ניקוז מי תהום	שכבה	מליחות (מגכ"ל)	תפוקה חודשית (אלמ"ק)												סה"כ לשנה	
						1	2	3	4	5	6	7	8	9	10	11	12	נוכחית	קודמת
פ קלנסווה חסן קאסם	21674	5820	נחל תנינים דרום	טורון	49	0	0	0	0	0	0	0	0	0	0	0	0	0	0
פ שערי אפרים נשף	26158	5842	נחל תנינים דרום	טורון	152	0	0	0	0	0	0	0	0	0	0	0	0	0	17
פ קלנסווה המועצה	21544	5848	נחל תנינים דרום	טורון	92	78	76	84	95	96	93	106	115	111	101	79	73	1,106	996
פ קלנסווה חב ביר	26174	5848	נחל תנינים דרום	טורון	253	0	0	11	20	34	41	42	32	47	45	38	33	344	401
סה"כ לצרכן : **5848**			קלנסואה המועצה המקומית			78	76	95	114	130	134	149	147	158	146	117	106	1,450	1,397
מק שרון צפוני 201	23087	9900	ירקון צפון	טורון	77	6	226	8	50	139	5	261	835	405	428	271	167	2,801	3,118
סה"כ לאזור : קלנסואה				**סה"כ מתקנים שהפיקו :** 3		84	302	103	164	269	139	410	982	563	574	388	273	4,251	4,533

נציבות המים
מחלקת הפקה
אגף ניהול צריכה

תפוקה חודשית לשנת 2004 ממקור מים: קידוחים ,אלמ"ק
לפי אזור תכנון

שם אזור תכנון : שרון

שם אזור אדמיניסטרטיבי : אור עקיבא

שם מתקן	מס' הפקה	מס' צרכן	אגן ניקוז מי תהום	שכבה	מליחות (מגכ"ל)	תפוקה חודשית (אלמ"ק)												סה"כ לשנה	
						1	2	3	4	5	6	7	8	9	10	11	12	נוכחית	קודמת
מק קיסריה 1	11376	9831	קיסריה פרדס חנה	פליסטוקן	140	12	0	0	0	0	0	0	0	0	0	0	0	12	495
מק קיסריה 2	11377	9831	קיסריה פרדס חנה	פליסטוקן	657	0	0	0	0	0	0	0	0	0	0	0	0	0	0
סה"כ לצרכן :	**9831**	חברת מקורות אגן 1 תא 31				12	0	0	0	0	0	0	0	0	0	0	0	12	495
סה"כ לאזור : אור עקיבא			**סה"כ מתקנים שהפיקו :** 1			12	0	0	0	0	0	0	0	0	0	0	0	12	495

שם אזור אדמיניסטרטיבי : טירה

שם מתקן	מס' הפקה	מס' צרכן	אגן ניקוז מי תהום	שכבה	מליחות (מגכ"ל)	תפוקה חודשית (אלמ"ק)												סה"כ לשנה	
						1	2	3	4	5	6	7	8	9	10	11	12	נוכחית	קודמת
פ טירה אנטמן שנטי	21367	4450	ירקון צפון	טורון	107	4	0	15	20	26	168	0	312	90	98	90	29	852	1,280
פ אל אנתאג	4452	21837	ירקון צפון	קנומן	107	21	22	36	47	59	71	71	81	86	69	43	25	631	780
פ טירה מנסור יוסף	26344	4455	נחל תנינים דרום	טורון	140	0	0	0	0	1	10	10	12	17	5	4	0	59	72
פ טירה מועצה	21580	4458	ירקון צפון	טורון	101	120	118	148	167	149	127	108	104	105	88	86	72	1,391	1,632
פ טירה מנסור	26342	4462	נחל תנינים דרום	טורון	164	0	0	0	0	0	0	0	0	0	1	1	0	1	7
פ טירה דעס	26343	4472	שרון צפוני	פליסטוקן	104	0	0	0	0	0	0	0	0	0	0	0	0	0	0
מק טירה 1	21043	9900	ירקון צפון	טורון	106	0	0	0	0	0	0	0	0	0	0	0	0	0	0
מק טירה 2	21692	9900	ירקון צפון	טורון	99	75	101	6	5	41	13	15	4	19	6	5	99	390	348
סה"כ לצרכן :	**9900**	חברת סקורות אגן 2 תא 210				75	101	6	5	41	13	15	4	19	6	5	99	390	348
סה"כ לאזור : טירה			**סה"כ מתקנים שהפיקו :** 6			221	241	205	239	277	389	204	513	317	266	228	226	3,325	4,120

מס' דוח: RT1071
דף מס': 83
תאריך: 30/03/2006

נציבות המים
מחלקת הפקה
אגף ניהול צריכה

תפוקה חודשית לשנת 2004 ממקור מים: קידוחים ,אלמ"ק
לפי אזור תכנון

שם אזור תכנון : שרון

שם אזור אדמיניסטרטיבי : טיבה

שם מתקן	מס' הפקה	מס' צרכן	אגן ניקוז מי תהום	שכבה	מליחות (מגכ"ל)	תפוקה חודשית (אלמ"ק) 1	2	3	4	5	6	7	8	9	10	11	12	סה"כ לשנה נוכחית	קודמת
פ טייבה אחים אברהים	26161	4410	נחל תנינים דרום	טורון	99	0	0	0	0	0	0	0	0	0	0	0	0	0	0
פ טייבה רחים ח ג יחי	26526	4410	נחל תנינים דרום	טורון	77	1	1	1	1	13	12	13	11	7	3	1	1	66	66
סה"כ לצרכן :	**4410**	עבדול רחים אברהים חג' יחיה (1993) בע"מ				1	1	1	1	13	12	13	11	7	3	1	1	66	66
אחים עובייד ושו'ת	26159	4411	ירקון צפון	טורון	44	4	4	5	7	15	22	22	23	18	12	5	4	140	146
פ טייבה ל נאשף	26285	4412	נחל תנינים דרום	טורון	112	0	0	0	0	17	18	17	18	7	6	1	0	84	78
פ טייבה חג סלים	26160	4420	נחל תנינים דרום	טורון	65	0	0	0	4	9	9	8	8	5	3	0	0	46	45
פ טייבה טופיק טובי	21694	4424	נחל תנינים דרום	טורון	36	2	2	2	6	1	17	12	14	18	6	5	0	85	89
פ טייבה מועצה	21653	4425	נחל תנינים דרום	טורון	49	0	173	110	136	234	153	79	173	144	123	6	51	1,382	909
פ טייבה 2 המועצה	21997	4425	נחל תנינים דרום	טורון	54	0	158	82	123	184	62	114	240	199	156	207	142	1,668	1,809
סה"כ לצרכן :	**4425**	טייבה עיריה				0	331	192	259	417	215	193	413	344	279	214	193	3,050	2,718
שתוף ואחוה לחקלאות	26284	4427	ירקון צפון	טורון	91	0	0	0	0	0	4	9	12	7	1	2	0	36	720
פ טייבה מחמוד יוסף	26162	4430	נחל תנינים דרום	טורון	79	0	0	0	4	25	21	24	29	11	5	1	0	119	127
פ טייבה מוחמד צדוק 2	26499	4431	ירקון צפון	טורון	75	0	0	0	0	0	38	17	25	19	7	9	1	115	155
פ טייבה קאדר נשף	21603	4435	נחל תנינים דרום	טורון	113	5	6	7	13	18	17	23	23	17	13	7	4	153	180
פ טייבה דרויש נאשף	21672	4436	נחל תנינים דרום	טורון	79	0	0	3	3	3	10	7	11	10	2	2	1	51	47
פ טייבה אחמד נשף	26397	4437	נחל תנינים דרום	טורון	70	0	0	0	0	0	0	0	16	0	2	2	0	20	19
פ טייבה עלי חג יחיה	26166	4440	נחל תנינים דרום	טורון	200	0	0	3	4	4	4	5	2	8	0	1	0	32	30
סה"כ לאזור :	טיבה	**סה"כ מתקנים שהפיקו :** 14				12	344	212	300	520	390	350	604	472	339	250	204	3,998	4,421

מס' דוח: RT1071
דף מס': 84
תאריך: 30/03/2006

נציבות המים
מחלקת הפקה
אגף ניהול צריכה

תפוקה חודשית לשנת 2004 ממקור מים: קידוחים ,אלמ"ק
לפי אזור תכנון

שם אזור תכנון : שרון

שם אזור אדמיניסטרטיבי : באקה אל-גרביה

שם מתקן	מס' הפקה	מס' צרכן	אגן ניקוז מי תהום	שכבה	מליחות (מגכ"ל)	תפוקה חודשית (אלמ"ק)												סה"כ לשנה	
						1	2	3	4	5	6	7	8	9	10	11	12	נוכחית	קודמת
מק בקעה אל גרביה 1	11522	9900	נחל תנינים מרכז	טורון	229	0	0	0	0	0	0	0	0	0	0	0	0	0	2
סה"כ לאזור : באקה אל-גרביה				**סה"כ מתקנים שהפיקו :** 0		0	0	0	0	0	0	0	0	0	0	0	0	0	2

שם אזור אדמיניסטרטיבי : הרצליה

שם מתקן	מס' הפקה	מס' צרכן	אגן ניקוז מי תהום	שכבה	מליחות (מגכ"ל)	תפוקה חודשית (אלמ"ק)												סה"כ לשנה	
						1	2	3	4	5	6	7	8	9	10	11	12	נוכחית	קודמת
מק שרון דרומי 28	23113	9836	שרון דרומי	פליסטוקן	90	0	0	0	0	0	0	0	0	0	0	0	0	0	0
סה"כ לאזור : הרצליה				**סה"כ מתקנים שהפיקו :** 0		0	0	0	0	0	0	0	0	0	0	0	0	0	0

שם אזור אדמיניסטרטיבי : חדרה

שם מתקן	מס' הפקה	מס' צרכן	אגן ניקוז מי תהום	שכבה	מליחות (מגכ"ל)	תפוקה חודשית (אלמ"ק)												סה"כ לשנה	
						1	2	3	4	5	6	7	8	9	10	11	12	נוכחית	קודמת
פ חדרה תחנת כח 1	11840	2050	קיסריה פרדס חנה	פליסטוקן		0	0	0	0	0	0	0	0	0	0	0	0	0	0
פ חדרה תחנת כח 2	11846	2050	קיסריה פרדס חנה	פליסטוקן		0	0	0	0	0	0	0	0	0	0	0	0	0	0
פ חדרה תחנת כח 3	11847	2050	קיסריה פרדס חנה	פליסטוקן		0	0	0	0	0	0	0	0	0	0	0	0	0	0
סה"כ לצרכן : 2050 (חב' החשמל לישראל בע"מ (חדרה						0	0	0	0	0	0	0	0	0	0	0	0	0	0
פ זיתא מהדרין	11577	2058	נחל תנינים מרכז	טורון	98	0	0	0	0	0	0	0	0	0	0	0	0	0	0
פ דשא פז	10133א	2108	קיסריה פרדס חנה	פליסטוקן	217	0	0	0	0	0	0	0	0	0	0	0	0	1	1

מס' דוח: RT1071
דף מס': 85
תאריך: 30/03/2006

נציבות המים
מחלקת הפקה
אגף ניהול צריכה

תפוקה חודשית לשנת 2004 ממקור מים: קידוחים ,אלמ"ק
לפי אזור תכנון

שם אזור תכנון : שרון

שם אזור אדמיניסטרטיבי : חדרה

שם מתקן	מס' הפקה	מס' צרכן	אגן ניקוז מי תהום	שכבה	מליחות (מגכ"ל)	תפוקה חודשית (אלמ"ק)												סה"כ לשנה	
						1	2	3	4	5	6	7	8	9	10	11	12	נוכחית	קודמת
פ חדרה אורדנג פייביש	10154	2112	קיסריה פרדס חנה	פליסטוקן	338	0	0	0	0	0	0	0	0	0	0	0	0	0	0
פ חדרה איכנברג	10170	2115	קיסריה פרדס חנה	פליסטוקן	123	1	1	0	19	22	24	8	11	17	23	20	0	147	97
פ חדרה אלטמן יהודה	10089א	2117	קיסריה פרדס חנה	פליסטוקן	97	0	0	0	6	8	10	11	14	13	5	3	0	70	58
פ חדרה אלטמן ושות	10089	2118	קיסריה פרדס חנה	פליסטוקן	340	0	0	0	0	0	0	0	0	0	0	0	0	0	0
פ חדרה אלטמן גלינסקי	10085א	2119	קיסריה פרדס חנה	פליסטוקן	81	0	0	0	4	3	4	4	5	5	4	1	0	29	24
פ חדרה ביחר אליאנס 1	16183	2120	קיסריה פרדס חנה	פליסטוקן	46	0	2	0	2	1	11	1	1	0	1	0	1	21	18
פ חדרה ביחר צמיגים ב	16184	2120	קיסריה פרדס חנה	פליסטוקן	59	18	20	17	14	16	9	18	20	17	18	19	18	204	189
סה"כ לצרכן :		**2120**	אליאנס - מפעלי צמיגים וגומי בע"מ			18	22	17	16	18	20	20	21	18	19	19	18	224	207
פ חדרה גורקין אמיתי	10129	2121	קיסריה פרדס חנה	פליסטוקן	96	0	0	0	0	0	0	0	0	0	0	0	0	0	0
פ חדרה אשטר זכריה	11227	2123	קיסריה פרדס חנה	פליסטוקן	163	0	0	0	1	1	4	11	11	6	1	0	0	35	7
פ מנצור	10138א	2125	קיסריה פרדס חנה	פליסטוקן	278	0	0	0	2	2	2	3	4	3	3	1	0	20	21
פ חדרה זהבי באר רוה	11015	2126	קיסריה פרדס חנה	פליסטוקן	173	0	0	0	3	3	17	0	0	10	7	2	0	43	37
פ חדרה בוטקובסקי רח	10145	2127	קיסריה פרדס חנה	פליסטוקן	125	0	0	0	0	0	0	0	0	0	0	0	0	0	0
פ חדרה הפועלות 6459	10103	2128	קיסריה פרדס חנה	פליסטוקן	232	0	0	0	0	0	0	0	0	0	0	0	0	0	0
פ חדרה נסטיסין בראז	10159	2130	קיסריה פרדס חנה	פליסטוקן	269	0	0	0	0	0	0	0	0	0	0	8	0	8	15
ברגמן	11476א	2131	קיסריה פרדס חנה	פליסטוקן	218	0	0	2	2	2	2	2	2	3	2	1	0	18	11

מס' דוח: RT1071
דף מס': 86
תאריך: 30/03/2006

נציבות המים
מחלקת הפקה
אגף ניהול צריכה

תפוקה חודשית לשנת 2004 ממקור מים: קידוחים ,אלמ"ק

לפי אזור תכנון

שם אזור תכנון : שרון

שם אזור אדמיניסטרטיבי : חדרה

שם מתקן	מס' הפקה	מס' צרכן	אגן ניקוז מי תהום	שכבה	מליחות (מגכ"ל)	תפוקה חודשית (אלמ"ק)												סה"כ לשנה	
						1	2	3	4	5	6	7	8	9	10	11	12	נוכחית	קודמת
פ חדרה מנדרסקיבריין	10150	2132	קיסריה פרדס חנה	פליסטוקן	109	0	0	0	1	1	2	2	2	2	1	0	0	10	6
פ חדרה פינקלשטין ברק	10163	2133	קיסריה פרדס חנה	פליסטוקן	106	0	1	1	1	1	1	1	1	1	1	0	0	10	10
פ חדרה ברין מגד	10149	2134	קיסריה פרדס חנה	פליסטוקן	238	3	0	0	4	0	9	13	13	11	8	4	0	65	74
פ גוזמן	10142	2138	קיסריה פרדס חנה	פליסטוקן	232	0	0	0	0	0	0	2	1	0	1	0	0	4	11
פ חדרה גולדנברג ושות	10131	2139	קיסריה פרדס חנה	פליסטוקן	322	0	0	0	3	2	2	3	3	3	3	2	0	20	13
פ חדרה גולדנברג חדשה	11646	2142	קיסריה פרדס חנה	פליסטוקן	122	0	0	0	0	0	0	0	0	0	0	0	0	0	0
פ חדרה גורביץ יונה	11023	2143	קיסריה פרדס חנה	פליסטוקן	248	0	0	0	5	4	5	6	6	5	7	6	0	42	33
פ חדרה גורדון ושות	10140	2144	קיסריה פרדס חנה	פליסטוקן	176	0	0	0	0	0	0	0	0	0	0	0	0	0	0
פ חדרה גרטש אליעזר	10132	2145	קיסריה פרדס חנה	פליסטוקן	277	0	0	0	0	0	0	0	0	0	0	0	0	0	0
פ חדרה גרינגרד פייבל	10078	2146	קיסריה פרדס חנה	פליסטוקן	159	0	0	0	2	2	2	2	2	2	2	2	0	16	18
פ חדרה אוקראיניץ חיה	10162	2147	קיסריה פרדס חנה	פליסטוקן	120	1	0	0	2	0	0	0	13	0	9	0	1	27	22
פ חדרה דגון אג שתופי	11014	2150	קיסריה פרדס חנה	פליסטוקן	291	0	4	5	2	18	9	12	12	1	4	2	5	75	34
פ חדרה ברין דגון	10095	2151	קיסריה פרדס חנה	פליסטוקן	262	0	0	0	0	0	0	0	0	0	0	0	0	0	29
פ חדרה קטרינה דן	10153	2154	קיסריה פרדס חנה	פליסטוקן	280	0	0	0	0	0	0	0	0	0	0	0	0	1	1
פ חדרה דרזביץ	10126	2155	קיסריה פרדס חנה	פליסטוקן	159	0	0	0	0	0	0	0	0	0	0	0	0	0	0
פ חדרה רוטמן ניסן 2	11805	2157	קיסריה פרדס חנה	פליסטוקן		0	0	0	7	6	7	6	5	7	6	4	0	49	34

מס' דוח: RT1071
דף מס': 87
תאריך: 30/03/2006

נציבות המים
מחלקת הפקה
אגף ניהול צריכה

תפוקה חודשית לשנת 2004 ממקור מים: קידוחים ,אלמ"ק

לפי אזור תכנון

שם אזור תכנון : שרון

שם אזור אדמיניסטרטיבי : חדרה

שם מתקן	מס' הפקה	מס' צרכן	אגן ניקוז מי תהום	שכבה	מליחות (מגכ"ל)	תפוקה חודשית (אלמ"ק)												סה"כ לשנה	
						1	2	3	4	5	6	7	8	9	10	11	12	נוכחית	קודמת
פ חדרה הרשקוביץ שרה	10151	2160	קיסריה פרדס חנה	פליסטוקן	123	0	0	0	0	0	0	0	0	0	0	0	0	0	20
פ חדרה ויסבלק נחום	11017	2164	קיסריה פרדס חנה	פליסטוקן	272	0	0	0	0	0	0	0	0	0	0	0	0	0	0
פ חדרה ויסברג אחים	10130	2165	קיסריה פרדס חנה	פליסטוקן	225	0	0	0	0	0	0	0	0	0	0	0	0	0	0
פ חדרה וינמן גניה	10158	2167	קיסריה פרדס חנה	פליסטוקן	590	0	1	1	1	2	2	1	2	1	1	1	2	16	29
פ חדרה פרי זה 4	11738	2171	קיסריה פרדס חנה	פליסטוקן	115	0	0	0	0	0	0	0	0	0	0	0	0	0	0
פ חדרה השקאה עטה בי	11704	2173	קיסריה פרדס חנה	פליסטוקן	86	0	0	0	8	11	14	16	16	11	11	4	0	93	105
פ חדרה פרי זה דרומית	10160	2174	קיסריה פרדס חנה	פליסטוקן	606	0	0	0	0	0	0	0	0	0	0	0	0	0	0
פ חדרה פרי זה צפונית	10161	2174	קיסריה פרדס חנה	פליסטוקן	950	0	0	0	0	0	0	0	0	0	0	0	0	0	0
פ חדרה מיסדי העיר	11230	2174	קיסריה פרדס חנה	פליסטוקן	82	0	0	1	2	2	1	15	15	76	39	12	0	163	94
סה"כ לצרכן :		**2174**	שלמה פרנק בע"מ			0	0	1	2	2	1	15	15	76	39	12	0	163	94
פ חדרה ארדיטי אפשטי	11730	2176	קיסריה פרדס חנה	פליסטוקן	183	0	0	0	0	0	0	0	43	0	0	0	27	71	36
פ חדרה עיריה ג	10110	2177	קיסריה פרדס חנה	פליסטוקן	153	30	35	34	42	39	48	42	42	36	43	42	34	468	274
פ חדרה חנקין פאר6437	10117	2177	קיסריה פרדס חנה	פליסטוקן	110	0	0	0	0	0	0	0	0	0	0	0	0	0	0
פ חדרה עיריה ב	10118	2177	קיסריה פרדס חנה	פליסטוקן	110	17	39	33	42	14	15	11	10	6	13	12	12	226	264
פ חדרה נוה חיים	10124	2177	קיסריה פרדס חנה	פליסטוקן	77	0	0	0	0	0	4	4	4	4	7	1	0	25	99
פ חדרה דגי חדרה ישנה	10125	2177	קיסריה פרדס חנה	פליסטוקן	141	5	8	7	4	8	4	10	4	5	7	3	4	70	51

מס' דוח: RT1071
דף מס': 88
תאריך: 30/03/2006

נציבות המים
מחלקת הפקה
אגף ניהול צריכה

תפוקה חודשית לשנת 2004 ממקור מים: קידוחים ,אלמ"ק
לפי אזור תכנון

שם אזור תכנון : שרון

שם אזור אדמיניסטרטיבי : חדרה

שם מתקן	מס' הפקה	מס' צרכן	אגן ניקוז מי תהום	שכבה	מליחות (מגכ"ל)	תפוקה חודשית (אלמ"ק)												סה"כ לשנה	
						1	2	3	4	5	6	7	8	9	10	11	12	נוכחית	קודמת
פ חדרה עיריה ד תרנא	11221	2177	קיסריה פרדס חנה	פליסטוקן	129	0	0	0	0	0	0	0	0	0	0	0	0	0	0
פ חדרה גבעת אולגה	11222	2177	קיסריה פרדס חנה	פליסטוקן	130	0	0	0	0	0	0	0	0	0	0	0	0	0	0
פ חדרה ברנדיס עיריה	11380	2177	קיסריה פרדס חנה	פליסטוקן	103	32	27	22	39	50	43	36	50	45	60	42	34	482	512
פ חדרה אגרובנק עיריה	11395	2177	קיסריה פרדס חנה	פליסטוקן	150	77	64	62	33	49	46	62	52	52	47	39	24	607	445
פ חדרה חפצי בה עיריה	11436	2177	קיסריה פרדס חנה	פליסטוקן	101	14	19	37	44	22	19	22	26	13	12	17	20	266	253
פ חדרה משטרה עיריה	11440	2177	קיסריה פרדס חנה	פליסטוקן	125	72	68	74	104	98	99	97	102	91	103	94	54	1,057	603
פ חדרה גן המיסדים	11795	2177	קיסריה פרדס חנה	פליסטוקן	133	0	0	0	0	0	0	0	0	0	0	0	0	0	0
סה"כ לצרכן :		**2177**	חדרה עיריה			246	261	269	309	282	280	283	292	252	292	251	184	3,201	2,500
חדרה - פרוק-גרנגרטס	10094	2181	קיסריה פרדס חנה	פליסטוקן		0	0	0	0	0	18	12	5	0	0	0	0	35	15
פ חדרה מגד ברין אמיר	10119	2183	קיסריה פרדס חנה	פליסטוקן	108	0	0	0	0	0	0	0	0	0	0	0	0	0	0
פ חדרה אוסטפלד	10155	2184	קיסריה פרדס חנה	פליסטוקן	199	0	0	0	0	0	0	0	0	0	0	0	0	0	0
פ חדרה טיכו אלפרד דר	10114	2186	קיסריה פרדס חנה	פליסטוקן	126	0	0	0	0	0	0	0	0	0	0	0	0	0	0
פ חדרה טיקוצקי	16180	2187	קיסריה פרדס חנה	פליסטוקן	370	0	0	0	0	0	0	0	0	0	0	0	0	0	0
פ חדרה פיק יורשים	10139	2188	קיסריה פרדס חנה	פליסטוקן	342	0	0	0	0	0	0	0	0	0	0	0	0	0	0
פ חדרה פרנק יוספיה	10092	2189	קיסריה פרדס חנה	פליסטוקן	257	0	0	0	0	0	0	0	0	0	0	0	0	0	0
פ חדרה כהן מאיר ושות	10143	2192	קיסריה פרדס חנה	פליסטוקן	173	0	0	0	5	6	6	9	8	9	8	5	0	55	65

מס' דוח: RT1071
דף מס': 89
תאריך: 30/03/2006

נציבות המים
מחלקת הפקה
אגף ניהול צריכה

תפוקה חודשית לשנת 2004 ממקור מים: קידוחים ,אלמ"ק
לפי אזור תכנון

שם אזור תכנון : שרון

שם אזור אדמיניסטרטיבי : חדרה

שם מתקן	מס' הפקה	מס' צרכן	אגן ניקוז מי תהום	שכבה	מליחות (מגכ"ל)	תפוקה חודשית (אלמ"ק)												סה"כ לשנה	
						1	2	3	4	5	6	7	8	9	10	11	12	נוכחית	קודמת
פ חדרה כפר ברנדיס	10099	2193	קיסריה פרדס חנה	פליסטוקן	170	0	0	0	0	0	0	0	0	0	0	0	0	0	0
פ חדרה כפרי ורפלנסקי	10130א	2194	קיסריה פרדס חנה	פליסטוקן	110	0	0	0	0	0	0	0	0	0	0	0	0	0	0
פ חדרה לבוצקין חדשה	11585	2197	קיסריה פרדס חנה	פליסטוקן	92	0	0	0	0	0	0	0	0	0	0	0	0	0	0
פ חדרה לובין אחים	10144	2198	קיסריה פרדס חנה	פליסטוקן	319	0	0	0	0	2	0	1	1	1	1	0	0	7	16
פ חדרה אהרונסון 6426	10141	2199	קיסריה פרדס חנה	פליסטוקן	216	0	0	0	0	0	0	0	0	0	0	0	0	0	0
פ חדרה מולכו חיים וש	10120	2204	קיסריה פרדס חנה	פליסטוקן	24	0	0	0	0	0	0	0	0	0	0	0	0	0	0
פ חדרה אוקסהורן אסת	10152	2205	קיסריה פרדס חנה	פליסטוקן	156	0	0	0	4	5	3	4	4	5	0	7	0	32	28
פ חדרה מפעלי ניר 2	16181	2206	קיסריה פרדס חנה	פליסטוקן	201	0	0	0	0	0	0	0	0	0	0	0	0	0	0
פ חדרה מפעלי ניר 1	16182	2206	קיסריה פרדס חנה	פליסטוקן	157	0	0	0	0	0	0	0	0	0	0	0	0	0	0
פ חדרה ביחר לניר 3	16523	2206	קיסריה פרדס חנה	פליסטוקן	151	0	0	0	0	0	0	0	0	0	0	0	0	1	0
סה"כ לצרכן :	**2206**	מפעלי נייר אמריקאיים ישראליים בע"מ				0	0	0	0	0	0	0	0	0	0	0	0	1	0
פ חדרה כהן שקום 6480	10088	2207	קיסריה פרדס חנה	פליסטוקן	227	0	0	0	0	0	0	0	0	0	0	0	0	0	36
פ גן שמואל האורז	10093	2208	קיסריה פרדס חנה	פליסטוקן	355	0	0	0	0	0	0	0	0	0	0	0	0	0	0
פ חדרה חקל משכנות	10134	2210	קיסריה פרדס חנה	פליסטוקן	209	0	0	0	0	0	0	0	0	0	0	0	0	0	0
פ חדרה פולקוב	10101	2211	קיסריה פרדס חנה	פליסטוקן	74	0	0	0	0	0	0	0	0	1	17	5	0	23	0
פ חדרה פינקלמן 6457	11441	2211	קיסריה פרדס חנה	פליסטוקן	66	0	0	8	26	32	38	48	38	33	36	15	1	276	274
סה"כ לצרכן :	**2211**	מטעי קולומביה בע"מ				0	0	8	26	32	38	48	38	34	53	20	1	299	274

מס' דוח: RT1071
דף מס': 90
תאריך: 30/03/2006

נציבות המים
מחלקת הפקה
אגף ניהול צריכה

תפוקה חודשית לשנת 2004 ממקור מים: קידוחים ,אלמ"ק
לפי אזור תכנון

שם אזור תכנון : שרון

שם אזור אדמיניסטרטיבי : חדרה

שם מתקן	מס' הפקה	מס' צרכן	אגן ניקוז מי תהום	שכבה	מליחות (מגכ"ל)	תפוקה חודשית (אלמ"ק)												סה"כ לשנה	
						1	2	3	4	5	6	7	8	9	10	11	12	נוכחית	קודמת
פ חדרה אחים רויכמן	11737	2212	קיסריה פרדס חנה	פליסטוקן	112	2	0	0	19	21	6	0	0	0	0	0	0	49	53
פ חדרה נחליאל שכונה	10097	2215	קיסריה פרדס חנה	פליסטוקן	153	0	0	0	0	0	0	0	0	0	0	0	0	0	0
פ חדרה סמסונוב אריה	10135	2217	קיסריה פרדס חנה	פליסטוקן	335	0	0	0	0	0	0	0	0	0	0	0	0	0	31
פ חדרה סמסונוב זינה	10165	2218	קיסריה פרדס חנה	פליסטוקן	102	0	0	1	4	7	8	5	5	11	9	2	0	52	47
פ חדרה סנש הנריק	10147	2220	קיסריה פרדס חנה	פליסטוקן	148	0	0	0	0	3	5	2	2	6	6	3	0	26	22
פ חדרה פרנק עין שלום	10128	2224	קיסריה פרדס חנה	פליסטוקן	228	0	0	1	1	2	2	2	2	2	1	1	0	12	36
פ חדרה פולני ושות	16179	2229	קיסריה פרדס חנה	פליסטוקן	213	0	0	11	6	6	0	2	0	0	0	0	0	24	13
פ חדרה ענבר חפצי בה	10121	2232	קיסריה פרדס חנה	פליסטוקן	36	0	0	0	0	0	0	0	0	0	0	0	0	0	0
פ חדרה מזרחי דבילצקי	10166	2233	קיסריה פרדס חנה	פליסטוקן	107	4	5	6	1	1	1	0	0	0	0	0	0	17	0
פ חדרה בלנדר יוסף	11378	2234	קיסריה פרדס חנה	פליסטוקן	130	0	0	0	0	0	0	0	0	0	0	0	0	0	0
פ חדרה לקריף ב	11820	2235	קיסריה פרדס חנה	פליסטוקן	351	0	0	0	0	0	0	0	0	0	0	0	0	0	0
פ חדרה פרנק שרגא	11616	2236	קיסריה פרדס חנה	פליסטוקן	145	0	0	0	4	3	5	4	5	6	4	2	0	33	28
פ חדרה פרי טעים	11774	2238	קיסריה פרדס חנה	פליסטוקן	122	0	0	0	0	0	0	0	0	0	0	0	0	0	0
פ חדרה צימרמן הנרי	10136	2240	קיסריה פרדס חנה	פליסטוקן	57	0	0	0	3	3	3	7	7	6	7	3	0	38	36
פ חדרה דגי חדרה חדש	11028	2241	קיסריה פרדס חנה	פליסטוקן	159	0	0	0	0	9	9	13	22	2	0	0	0	56	49
פ חדרה קונגרסקי חדש	11631	2243	קיסריה פרדס חנה	פליסטוקן	133	0	0	0	0	0	0	0	0	0	0	0	0	0	0

מס' דוח: RT1071
דף מס': 91
תאריך: 30/03/2006

נציבות המים
מחלקת הפקה
אגף ניהול צריכה

תפוקה חודשית לשנת 2004 ממקור מים: קידוחים ,אלמ"ק
לפי אזור תכנון

שם אזור תכנון : שרון

שם אזור אדמיניסטרטיבי : חדרה

שם מתקן	מס' הפקה	מס' צרכן	אגן ניקוז מי תהום	שכבה	מליחות (מגכ"ל)	תפוקה חודשית (אלמ"ק)												סה"כ לשנה	
						1	2	3	4	5	6	7	8	9	10	11	12	נוכחית	קודמת
פ חדרה קרני	11759	2244	קיסריה פרדס חנה	פליסטוקן	113	0	0	11	19	28	30	23	29	37	35	20	0	233	205
פ חדרה אהרונסון א	11453	2245	קיסריה פרדס חנה	פליסטוקן	77	0	4	5	17	23	15	16	20	16	13	28	2	159	159
פ חדרה קרן אהרונסון	11477	2245	קיסריה פרדס חנה	פליסטוקן	85	0	0	16	5	18	15	14	19	16	11	3	0	118	99
סה"כ לצרכן :	**2245**	קרן אהרונסון בע"מ				0	4	21	22	41	30	30	39	32	24	31	2	277	258
פ חדרה קראוזה וכפרי	10115	2246	קיסריה פרדס חנה	פליסטוקן	203	0	0	0	0	0	0	0	0	0	0	0	0	0	0
פ חדרה רוטמן יוסף	10096	2250	קיסריה פרדס חנה	פליסטוקן	271	0	0	1	2	2	2	3	2	3	1	1	0	17	20
פ חדרה רוטמן יעקב	10100	2251	קיסריה פרדס חנה	פליסטוקן	135	0	0	0	15	9	8	10	12	13	12	7	0	88	60
פ חדרה חיים בן נתן	10098	2252	קיסריה פרדס חנה	פליסטוקן	449	0	0	0	2	1	3	4	4	4	5	3	0	24	14
פ חדרה רוטמן ניסן	11228	2252	קיסריה פרדס חנה	פליסטוקן	348	0	0	0	8	4	12	13	14	25	21	13	0	109	110
פ חדרה יורשי רוטמן ג	11813	2252	קיסריה פרדס חנה	פליסטוקן	145	0	1	0	10	10	12	12	12	14	18	9	0	99	86
סה"כ לצרכן :	**2252**	רוטמן אבשלום				0	1	0	19	16	26	29	29	43	43	25	0	232	210
פ חדרה רוטמן ניסן	11022	2253	קיסריה פרדס חנה	פליסטוקן	144	0	0	0	27	32	31	30	34	31	31	18	0	233	221
פ חדרה רוטמן עמינדב	10137	2254	קיסריה פרדס חנה	פליסטוקן	400	0	0	0	1	0	1	0	1	2	2	1	0	7	4
פ חדרה רוטמן ע ושות	11729	2255	קיסריה פרדס חנה	פליסטוקן	130	0	0	0	1	2	3	3	3	7	6	2	0	25	22
פ חדרה רוטמן	10167	2256	קיסריה פרדס חנה	פליסטוקן	196	0	0	0	2	1	2	2	3	2	3	1	0	15	13
פ חדרה פרנק רויכמן	10127	2257	קיסריה פרדס חנה	פליסטוקן	128	0	0	0	0	0	0	0	0	0	0	0	0	0	0
פ חדרה רויכמן אחים	11019	2258	קיסריה פרדס חנה	פליסטוקן	226	0	0	0	0	0	0	0	0	0	0	0	0	0	0

נציבות המים
מחלקת הפקה
אגף ניהול צריכה

תפוקה חודשית לשנת 2004 ממקור מים: קידוחים ,אלמ"ק
לפי אזור תכנון

שם אזור תכנון : שרון

שם אזור אדמיניסטרטיבי : חדרה

שם מתקן	מס' הפקה	מס' צרכן	אגן ניקוז מי תהום	שכבה	מליחות (מגכ"ל)	תפוקה חודשית (אלמ"ק)												סה"כ לשנה	
						1	2	3	4	5	6	7	8	9	10	11	12	נוכחית	קודמת
פ חדרה שוחט	11800	2263	קיסריה פרדס חנה	פליסטוקן	85	13	0	15	13	0	0	18	9	17	21	17	12	135	67
פ חדרה שמואלזון	10090	2264	קיסריה פרדס חנה	פליסטוקן	551	1	0	1	5	5	5	6	2	12	5	0	0	43	36
פ חדרה אלטמנשפע שוח	10148	2266	קיסריה פרדס חנה	פליסטוקן	85	0	0	0	0	0	0	0	0	0	0	0	0	0	1
פ חדרה פרידה מאי חב	11587	2267	קיסריה פרדס חנה	פליסטוקן	145	0	0	0	0	0	0	0	0	0	0	0	0	0	0
סה"כ לאזור :			חדרה	**סה"כ מתקנים שהפיקו :**	67	290	300	372	599	627	660	688	756	727	722	507	254	6,501	5,412

שם אזור אדמיניסטרטיבי : נתניה

שם מתקן	מס' הפקה	מס' צרכן	אגן ניקוז מי תהום	שכבה	מליחות (מגכ"ל)	תפוקה חודשית (אלמ"ק)												סה"כ לשנה	
						1	2	3	4	5	6	7	8	9	10	11	12	נוכחית	קודמת
פ נתניה אביר 1	26164	5292	שרון צפוני	פליסטוקן	127	0	3	4	1	0	0	8	18	0	0	3	9	47	184
פ נתניה אביר 2	26165	5292	שרון צפוני	פליסטוקן	111	23	24	28	23	24	26	38	19	35	30	25	18	312	176
סה"כ לצרכן :		**5292**	טמפו תעשיות בירה בע"מ			23	27	32	24	25	26	46	37	35	30	28	27	359	360
פ נתניה דרגונר פישר	20565	5293	עמק חפר	פליסטוקן	253	0	0	0	0	0	0	0	0	0	0	0	0	0	0
פ נתניה רמת טיומקין	20577	5298	שרון צפוני	פליסטוקן	140	0	0	0	0	0	0	0	0	0	0	0	0	0	0
פ נתניה יורשי מכנס	21224	5304	שרון צפוני	פליסטוקן	61	0	0	0	0	0	0	0	0	0	0	0	0	0	0
פ נתניה 21	20573	5305	שרון צפוני	פליסטוקן	113	0	0	0	0	0	0	0	0	0	0	0	0	0	0
פ נתניה 18 לבונטין	20564	5310	עמק חפר	פליסטוקן	191	0	0	0	0	0	0	0	0	0	0	0	0	0	0

מס' דוח: RT1071
דף מס': 93
תאריך: 30/03/2006

נציבות המים
מחלקת הפקה
אגף ניהול צריכה

תפוקה חודשית לשנת 2004 ממקור מים: קידוחים ,אלמ"ק
לפי אזור תכנון

שם אזור תכנון : שרון

שם אזור אדמיניסטרטיבי : נתניה

שם מתקן	מס' הפקה	מס' צרכן	אגן ניקוז מי תהום	שכבה	מליחות (מגכ"ל)	תפוקה חודשית (אלמ"ק)												סה"כ לשנה	
						1	2	3	4	5	6	7	8	9	10	11	12	נוכחית	קודמת
פ נתניה ליפשיץ	20574	5311	שרון צפוני	פליסטוקן	129	0	0	0	0	0	0	0	0	0	0	0	0	0	0
פ הדסים מהדרין 2	20814	5314	שרון צפוני	פליסטוקן	151	2	0	37	140	197	188	159	61	46	75	35	12	953	1,043
פ הדסים מהדרין 1	20815	5314	שרון צפוני	פליסטוקן	122	0	0	0	0	0	0	0	0	0	0	0	0	0	0
פ הדסים מהדרין 3	21048	5314	שרון צפוני	פליסטוקן	159	0	0	0	0	0	0	0	0	0	0	0	0	0	0
פ הדסים מהדרין 6	21620	5314	שרון צפוני	פליסטוקן	83	0	1	2	187	219	192	195	165	148	150	150	141	1,549	1,786
סה"כ לצרכן :	**5314**	מהדרין בע"מ הדסים				2	1	39	327	416	380	354	226	194	225	186	154	2,502	2,829
פ נתניה מכון וינגייט	21816	5315	שרון צפוני	פליסטוקן	115	2	0	10	15	21	18	20	24	19	17	11	4	161	161
פ נתניה 10 עיר	20562	5316	עמק חפר	פליסטוקן	181	58	68	64	80	57	77	77	78	72	67	42	47	788	509
פ נתניה 26 עיר	20565א	5316	עמק חפר	פליסטוקן	254	55	63	60	77	57	78	84	82	76	76	70	71	849	771
פ נתניה 23 עיר	20566	5316	עמק חפר	פליסטוקן	154	0	0	0	0	0	0	0	0	0	0	0	0	0	0
פ נתניה 12 עיר	20566א	5316	עמק חפר	פליסטוקן	245	0	0	0	0	0	0	0	0	0	0	0	0	0	0
פ נתניה 27 עיר	20806	5316	שרון צפוני	פליסטוקן	161	0	0	0	0	0	0	0	0	0	0	0	0	0	0
פ נתניה 19 עיר	20807	5316	שרון צפוני	פליסטוקן	105	0	0	0	0	0	0	0	0	0	0	0	0	0	0
פ נתניה 24 עיר	20808	5316	שרון צפוני	פליסטוקן	177	0	0	0	0	0	0	0	0	0	0	0	0	0	0
פ נתניה 11 עיר	20809	5316	שרון צפוני	פליסטוקן	175	0	0	0	0	0	0	0	0	0	0	0	0	0	0
פ נתניה 5 עיר	20810	5316	שרון צפוני	פליסטוקן	137	0	0	0	0	0	0	0	0	0	0	0	0	0	0

מס' דוח: RT1071
דף מס': 94
תאריך: 30/03/2006

נציבות המים
מחלקת הפקה
אגף ניהול צריכה

תפוקה חודשית לשנת 2004 ממקור מים: קידוחים ,אלמ"ק
לפי אזור תכנון

שם אזור תכנון : שרון

שם אזור אדמיניסטרטיבי : נתניה

שם מתקן	מס' הפקה	מס' צרכן	אגן ניקוז מי תהום	שכבה	מליחות (מגכ"ל)	תפוקה חודשית (אלמ"ק)												סה"כ לשנה	
						1	2	3	4	5	6	7	8	9	10	11	12	נוכחית	קודמת
פ נתניה 29 עיר	20816	5316	שרון צפוני	פליסטוקן	247	88	102	96	105	86	98	110	107	101	107	64	108	1,171	1,172
פ נתניה 30 עיר	20817	5316	שרון צפוני	פליסטוקן	334	0	0	0	0	0	0	0	0	0	0	0	0	0	0
פ נתניה 32 עיר	21176	5316	שרון צפוני	פליסטוקן	134	28	47	36	48	39	56	44	58	53	41	7	0	455	687
פ נתניה 34 עיר	21180	5316	עמק חפר	פליסטוקן	191	0	0	0	0	0	0	0	0	0	0	0	0	0	0
פ נתניה 25 עיר	21186	5316	עמק חפר	פליסטוקן	423	0	0	0	0	0	0	0	0	0	0	0	0	0	0
פ נתניה 28	21187	5316	עמק חפר	פליסטוקן	179	0	0	0	0	0	0	0	0	0	0	0	0	0	0
פ נתניה 35 עיר	21226	5316	שרון צפוני	פליסטוקן	93	32	51	107	131	98	124	129	128	114	129	113	39	1,195	1,248
פ נתניה 36 עיר	21289	5316	עמק חפר	פליסטוקן	338	0	0	0	0	0	0	0	0	0	0	0	0	0	0
פ נתניה 4 עיר	21408	5316	שרון צפוני	פליסטוקן	187	0	0	0	0	0	0	0	0	0	0	0	0	0	0
פ נתניה 37 עיר	21549	5316	שרון צפוני	פליסטוקן	100	58	48	50	85	59	79	83	84	67	75	75	69	832	820
פ נתניה 39 עיר	21716	5316	שרון צפוני	פליסטוקן	61	99	115	111	130	95	120	23	203	107	119	105	112	1,338	1,283
פ עירית נתניה 40	21893	5316	שרון צפוני	פליסטוקן	92	0	0	0	0	0	0	0	0	0	0	0	134	134	590
פ נתניה 42	21922	5316	שרון צפוני	פליסטוקן	196	103	77	82	119	89	128	94	108	105	114	106	101	1,226	1,240
פ נתניה 43	21994	5316	שרון צפוני	פליסטוקן	63	6	78	109	106	94	115	119	115	108	118	108	104	1,182	195
סה"כ לצרכן :	**5316**	מי נתניה (2003) בע"מ				526	650	714	881	674	875	762	963	803	846	690	785	9,169	8,515
פ נתניה 13	20571	5320	שרון צפוני	פליסטוקן	82	0	0	0	1	1	1	1	1	0	0	0	4	8	9

נציבות המים
מחלקת הפקה
אגף ניהול צריכה

תפוקה חודשית לשנת 2004 ממקור מים: קידוחים ,אלמ"ק
לפי אזור תכנון

שם אזור תכנון : שרון

שם אזור אדמיניסטרטיבי : נתניה

שם מתקן	מס' הפקה	מס' צרכן	אגן ניקוז מי תהום	שכבה	מליחות (מגכ"ל)	תפוקה חודשית (אלמ"ק)												סה"כ לשנה	
						1	2	3	4	5	6	7	8	9	10	11	12	נוכחית	קודמת
פ נתניה 15	20567	5324	שרון צפוני	פליסטוקן	111	0	0	0	0	0	0	0	0	0	0	0	0	0	0
פ נתניה 16	20570	5325	שרון צפוני	פליסטוקן	80	0	0	0	0	2	2	2	2	2	0	0	0	13	13
פ נתניה 17 עיר	20568	5326	שרון צפוני	פליסטוקן	126	0	0	0	0	2	2	2	2	2	1	0	0	13	19
פ נתניה 20 עיר	20572	5327	שרון צפוני	פליסטוקן	82	0	0	0	2	2	1	0	1	0	0	0	7	13	17
פ כפר יואל שטיין	20575	5330	שרון צפוני	פליסטוקן	274	0	0	0	0	0	0	0	0	0	0	0	0	0	0
פב פארק עתיד 5-1	28003	21002	שרון צפוני			0	0	0	0	0	0	0	0	0	0	0	0	0	0
סה"כ לאזור :		נתניה		**סה"כ מתקנים שהפיקו :**	19	553	678	795	1,249	1,143	1,307	1,187	1,257	1,056	1,120	914	980	12,238	11,923

שם אזור אדמיניסטרטיבי : פרדס חנה-כרכו

שם מתקן	מס' הפקה	מס' צרכן	אגן ניקוז מי תהום	שכבה	מליחות (מגכ"ל)	תפוקה חודשית (אלמ"ק)												סה"כ לשנה	
						1	2	3	4	5	6	7	8	9	10	11	12	נוכחית	קודמת
פ איטונג 6	16417א	2908	קיסריה פרדס חנה	פליסטוקן	155	0	0	4	1	4	3	3	3	3	2	3	4	29	17
פ פרדס חנה איטונג 3	16451	2908	קיסריה פרדס חנה	פליסטוקן	173	0	0	0	0	0	0	0	0	0	0	0	0	0	0
פ פרדס חנה איטינג 4	16517	2908	קיסריה פרדס חנה	פליסטוקן	123	2	2	3	1	2	2	2	2	2	1	2	0	20	27
פ פרדס חנה איטינג 5	16520	2908	קיסריה פרדס חנה	פליסטוקן	101	2	2	0	0	0	0	0	0	0	0	0	0	4	15
סה"כ לצרכן :	**2908**	איטונג בע"מ				3	4	6	2	6	5	5	5	5	3	5	4	53	60
פ פרדס חנה גוניק	10052	2917	קיסריה פרדס חנה	פליסטוקן	145	0	0	0	0	0	0	0	0	0	0	0	0	0	0

נציבות המים
מחלקת הפקה
אגף ניהול צריכה

תפוקה חודשית לשנת 2004 ממקור מים: קידוחים ,אלמ"ק
לפי אזור תכנון

שם אזור תכנון : שרון

שם אזור אדמיניסטרטיבי : פרדס חנה-כרכו

שם מתקן	מס' הפקה	מס' צרכן	אגן ניקוז מי תהום	שכבה	מליחות (מגכ"ל)	תפוקה חודשית (אלמ"ק)												סה"כ לשנה	
						1	2	3	4	5	6	7	8	9	10	11	12	נוכחית	קודמת
פ פרדס חנה חנוביץ	11670	2939	קיסריה פרדס חנה	פליסטוקן	132	0	0	0	1	1	1	3	3	2	2	2	0	14	12
(פ פרדס חנה(אסתר דוד	10074	2971	קיסריה פרדס חנה	פליסטוקן	128	0	0	8	0	8	3	3	3	4	0	1	0	30	39
פ פרדס חנה ג גלבר	11798	2971	קיסריה פרדס חנה	פליסטוקן	121	0	0	0	0	0	0	0	0	0	0	0	0	0	0
סה"כ לצרכן :	**2971**	גלבר ואחרים				0	0	8	0	8	3	3	3	4	0	1	0	30	39
פ פרדס חנה ניר 3	11657	2983	קיסריה פרדס חנה	פליסטוקן	130	0	0	0	0	0	0	0	0	0	0	0	0	0	0
פ פרדס חנה ניר 2	16469	2983	קיסריה פרדס חנה	פליסטוקן	120	0	0	0	0	0	0	0	0	0	0	0	0	0	0
סה"כ לצרכן :	**2983**	מפעלי שיקום לפועלים חקלאים				0	0	0	0	0	0	0	0	0	0	0	0	0	0
פ כרכור מועצה מקומית	11211	2995	נחל תנינים מרכז	טורון	89	51	49	60	78	89	102	103	97	103	77	66	53	927	850
פ פרדס חנה ב	11811	2995	קיסריה פרדס חנה	פליסטוקן	124	14	24	29	31	27	31	31	28	31	25	18	22	310	301
פ פרדס חנה ג רמז א	11823	2995	קיסריה פרדס חנה	פליסטוקן	98	0	0	0	0	0	0	0	0	0	0	0	0	0	0
סה"כ לצרכן :	**2995**	חב' משאבי מים פרדס חנה-כרכור בע"מ				64	73	89	109	115	133	133	125	134	102	84	75	1,237	1,151
פ פרדס חנה תבורי	16489	3017	קיסריה פרדס חנה	פליסטוקן	114	0	0	0	0	0	0	0	0	0	0	0	0	0	0
סה"כ לאזור :	פרדס חנה-כרכו		**סה"כ מתקנים שהפיקו :**	7		68	77	103	112	130	142	144	136	145	107	92	79	1,334	1,262

מס' דוח: RT1071
דף מס': 97
תאריך: 30/03/2006

נציבות המים
מחלקת הפקה
אגף ניהול צריכה

תפוקה חודשית לשנת 2004 ממקור מים: קידוחים ,אלמ"ק
לפי אזור תכנון

שם אזור תכנון : שרון

שם אזור אדמיניסטרטיבי : רעננה

שם מתקן	מס' הפקה	מס' צרכן	אגן ניקוז מי תהום	שכבה	מליחות (מגכ"ל)	תפוקה חודשית (אלמ"ק)												סה"כ לשנה	
						1	2	3	4	5	6	7	8	9	10	11	12	נוכחית	קודמת
פ רעננה גרמן פיטר	20506	6429	שרון דרומי	פליסטוקן	324	0	0	0	15	8	5	0	0	0	0	0	0	29	27
פ הרצליה הלל	20520	6434	שרון דרומי	פליסטוקן	179	0	0	0	0	0	0	0	0	0	0	0	0	0	0
פ רעננה הרשקוביץ	20465	6435	שרון צפוני	פליסטוקן	115	0	0	0	0	0	0	0	0	0	0	0	0	0	0
פ רעננה אחים פישר	20504	6437	שרון דרומי	פליסטוקן	148	0	0	0	1	2	1	1	1	1	1	0	0	8	9
פ רעננה 20 חקל	21513	6442	שרון דרומי	פליסטוקן	112	0	0	0	0	0	0	0	0	0	0	0	0	0	0
פ כפר נחמן אגו מים	20513	6446	שרון צפוני	פליסטוקן	199	0	0	2	18	37	22	18	13	6	6	4	4	129	107
פ רעננה פולק ושות	20512	6455	שרון דרומי	פליסטוקן	112	0	0	2	4	8	2	3	3	2	2	3	3	33	32
פ רעננה זילברשן	20459	6457	שרון דרומי	פליסטוקן	74	0	0	0	0	0	0	0	0	0	0	0	0	0	0
פ רעננה אביגדור צמח	20510	6459	שרון צפוני	פליסטוקן	147	0	0	0	0	0	0	0	0	0	0	0	0	0	0
פ רעננה 5	20498	6462	שרון דרומי	פליסטוקן	124	0	8	40	56	80	88	96	80	92	48	34	20	641	346
פ רעננה 2	20503	6462	שרון דרומי	פליסטוקן	165	25	30	37	45	40	26	32	74	23	0	11	8	350	545
פ רעננה 9	20507	6462	שרון דרומי	פליסטוקן	133	57	34	47	46	54	57	33	56	54	43	35	53	570	526
פ רעננה 14	20514	6462	שרון דרומי	פליסטוקן	152	0	0	0	0	0	0	0	0	0	0	0	0	0	0
פ רעננה 6	20517	6462	שרון דרומי	פליסטוקן	128	17	26	29	49	59	49	48	59	62	44	43	50	536	402
פ רעננה 10	20519	6462	שרון דרומי	פליסטוקן	137	12	19	14	1	31	13	18	12	24	20	1	23	190	233
פ רעננה 3	20789	6462	שרון צפוני	פליסטוקן	124	67	73	69	68	85	72	68	83	97	48	72	80	882	720

נציבות המים
מחלקת הפקה
אגף ניהול צריכה

תפוקה חודשית לשנת 2004 ממקור מים: קידוחים ,אלמ"ק
לפי אזור תכנון

שם אזור תכנון : שרון

שם אזור אדמיניסטרטיבי : רעננה

שם מתקן	מס' הפקה	מס' צרכן	אגן ניקוז מי תהום	שכבה	מליחות (מגכ"ל)	תפוקה חודשית (אלמ"ק)												סה"כ לשנה	
						1	2	3	4	5	6	7	8	9	10	11	12	נוכחית	קודמת
פ רעננה 13	20840	6462	שרון דרומי	פליסטוקן	138	13	12	16	17	37	38	40	38	47	20	15	13	305	470
פ רעננה 15	21062	6462	שרון דרומי	פליסטוקן	117	29	19	16	12	44	32	27	39	43	17	40	16	334	440
פ רעננה 16	21471	6462	שרון דרומי	פליסטוקן	134	103	59	92	57	162	82	110	139	155	110	109	110	1,288	1,177
פ רעננה 18	21562	6462	שרון דרומי	פליסטוקן	129	0	0	0	0	0	0	0	0	0	0	0	0	0	0
פ רעננה 19	21813	6462	שרון דרומי	פליסטוקן	147	37	45	53	63	57	42	43	55	45	24	14	8	486	565
פ רעננה 22	21876	6462	שרון דרומי	פליסטוקן	132	76	44	68	108	123	59	82	98	98	66	60	60	942	982
פ רעננה 23	21999	6462	שרון דרומי	פליסטוקן	133	17	16	42	49	56	60	75	62	77	39	26	21	539	721
פ רעננה 25	22028	6462	שרון דרומי	פליסטוקן	140	0	0	0	0	0	0	0	0	0	0	0	0	0	0
סה"כ לצרכן :	**6462**	רעננה עיריה				454	384	522	572	828	619	672	794	817	479	461	463	7,065	7,127
פ רעננה שרפשטיין צבי	20511	6467	שרון צפוני	פליסטוקן	170	0	0	0	3	15	15	2	10	16	16	5	5	86	83
מק שרון דרומי 31	23105	9836	שרון דרומי	פליסטוקן	118	0	0	0	0	0	0	0	0	0	0	0	0	0	0
מק שרון דרומי 30	23114	9836	שרון דרומי	פליסטוקן	112	0	0	0	0	0	0	0	0	0	0	0	0	0	0
מק שרון דרומי 29	23117	9836	שרון דרומי	פליסטוקן	108	0	0	0	0	0	0	0	0	0	0	0	0	0	0
סה"כ לצרכן :	**9836**	חברת מקורות אגן 1 תא 36				0	0	0	0	0	0	0	0	0	0	0	0	0	0
מק שרון דרומי 20	23078	9856	שרון דרומי	פליסטוקן	106	0	0	0	0	0	0	0	0	0	0	0	0	0	0
מק שרון דרומי 18	23085	9856	שרון דרומי	פליסטוקן	98	0	0	0	0	0	0	0	0	0	0	0	0	0	0
מק שרון דרומי 9	23088	9856	שרון דרומי	פליסטוקן	7	0	0	0	0	0	0	0	0	0	0	0	0	0	0

מס' דוח: RT1071
דף מס': 99
תאריך: 30/03/2006

נציבות המים
מחלקת הפקה
אגף ניהול צריכה

תפוקה חודשית לשנת 2004 ממקור מים: קידוחים ,אלמ"ק
לפי אזור תכנון

שם אזור תכנון : שרון

שם אזור אדמיניסטרטיבי : רעננה

שם מתקן	מס' הפקה	מס' צרכן	אגן ניקוז מי תהום	שכבה	מליחות (מגכ"ל)	תפוקה חודשית (אלמ"ק)												סה"כ לשנה	
						1	2	3	4	5	6	7	8	9	10	11	12	נוכחית	קודמת
מק שרון דרומי 8א	23104	9856	שרון דרומי	פליסטוקן	129	0	0	0	0	0	0	0	0	0	0	0	0	0	0
סה"כ לצרכן : 9856 חברת מקורות אגן 1 תא 56						0	0	0	0	0	0	0	0	0	0	0	0	0	0
סה"כ לאזור : רעננה				**סה"כ מתקנים שהפיקו :** 17		454	385	526	613	898	664	696	821	842	504	472	474	7,349	7,386

שם אזור אדמיניסטרטיבי : זכרון יעקב

שם מתקן	מס' הפקה	מס' צרכן	אגן ניקוז מי תהום	שכבה	מליחות (מגכ"ל)	תפוקה חודשית (אלמ"ק)												סה"כ לשנה	
						1	2	3	4	5	6	7	8	9	10	11	12	נוכחית	קודמת
פ בנימינה גרף	10048	1968	קיסריה פרדס חנה	פליסטוקן	176	0	0	0	3	4	6	6	6	5	4	3	0	37	26
סה"כ לאזור : זכרון יעקב				**סה"כ מתקנים שהפיקו :** 1		0	0	0	3	4	6	6	6	5	4	3	0	37	26

שם אזור אדמיניסטרטיבי : בנימינה

שם מתקן	מס' הפקה	מס' צרכן	אגן ניקוז מי תהום	שכבה	מליחות (מגכ"ל)	תפוקה חודשית (אלמ"ק)												סה"כ לשנה	
						1	2	3	4	5	6	7	8	9	10	11	12	נוכחית	קודמת
פ בנימינה אלטשולר	11831	1682	קיסריה פרדס חנה	פליסטוקן	21	0	0	0	2	3	4	4	5	5	4	2	0	29	25
פ בנימינה השבעה 22	11003	1684	קיסריה פרדס חנה	פליסטוקן	153	0	0	0	3	3	3	4	4	3	6	1	0	27	32
פ בנימינה אחיעזר 21	10027	1685	קיסריה פרדס חנה	פליסטוקן	70	0	0	1	2	3	5	6	6	6	3	0	0	33	32
פ בנימינה אלטשולר	10051	1686	קיסריה פרדס חנה	פליסטוקן	268	0	0	0	0	0	0	0	0	0	0	0	0	0	3
פ בנימינה חב חמד	10023	1687	קיסריה פרדס חנה	פליסטוקן	127	0	0	1	2	4	4	5	7	6	6	3	0	38	39

מס' דוח: RT1071
דף מס': 100
תאריך: 30/03/2006

נציבות המים
מחלקת הפקה
אגף ניהול צריכה

תפוקה חודשית לשנת 2004 ממקור מים: קידוחים ,אלמ"ק
לפי אזור תכנון

שם אזור תכנון : שרון

שם אזור אדמיניסטרטיבי : בנימינה

שם מתקן	מס' הפקה	מס' צרכן	אגן ניקוז מי תהום	שכבה	מליחות (מגכ"ל)	תפוקה חודשית (אלמ"ק)												סה"כ לשנה	
						1	2	3	4	5	6	7	8	9	10	11	12	נוכחית	קודמת
פ בנימינה אריזון סגל	10040	1688	קיסריה פרדס חנה	פליסטוקן	122	0	0	0	0	0	0	0	0	0	0	0	0	0	0
פ בנימינה אריזון יש	10025	1689	קיסריה פרדס חנה	פליסטוקן	88	0	0	0	0	0	0	0	0	0	0	0	0	0	0
פ בנימינה 12 בורנשטן	10042	1697	קיסריה פרדס חנה	פליסטוקן	229	0	0	0	0	0	0	0	0	0	0	0	0	0	0
פ בנימינה קאופמן 26	10029	1698	קיסריה פרדס חנה	פליסטוקן	187	0	0	0	3	4	3	3	3	3	0	4	0	22	18
פ בונשטיין יוסף ושלוני	10029א	1698	קיסריה פרדס חנה	פליסטוקן		0	0	0	0	0	0	0	0	0	0	0	0	0	0
סה"כ לצרכן :	**1698**		בונשטיין יוסף ושילוני			0	0	0	3	4	3	3	3	3	0	4	0	22	18
פ בנימינה 30/9	10019א	1699	קיסריה פרדס חנה	פליסטוקן	298	0	0	0	0	0	0	0	0	0	0	0	0	0	0
פ בנימינה ממ 1 37	10020	1699	קיסריה פרדס חנה	פליסטוקן	300	0	0	0	0	0	0	0	0	0	0	0	0	0	77
פ בנימינה ממ 2 8	10043	1699	קיסריה פרדס חנה	פליסטוקן	335	0	0	0	0	0	0	0	0	0	0	0	0	0	0
פ בנימינה המועצה 6	11560	1699	יקנעם- שוני- טירלי	טורון	865	0	0	0	0	0	0	0	0	0	0	0	0	0	0
פ בנימינה המועצה 5	11580	1699	יקנעם- שוני- טירלי	טורון	628	0	0	4	64	96	78	58	66	38	22	0	0	427	600
סה"כ לצרכן :	**1699**		בנימינה המועצה המקומית			0	0	4	64	96	78	58	66	38	22	0	0	427	677
פ בנימינה גולדשטיין	10028	1705	קיסריה פרדס חנה	פליסטוקן	101	0	1	1	6	6	8	9	12	11	10	5	2	72	62
פ בנימינה גינזבור2	10034	1706	קיסריה פרדס חנה	פליסטוקן	197	0	0	0	0	0	0	0	0	0	0	0	0	0	0
פ בנימינה הצבי 24	10030	1713	קיסריה פרדס חנה	פליסטוקן	217	0	0	5	9	10	14	15	17	16	12	6	0	104	85
פ בנימינה הכהן 16	10033	1714	קיסריה פרדס חנה	פליסטוקן	177	0	0	2	5	7	7	8	8	8	7	3	0	56	46
פ בנימינה כמוני	10032	1730	קיסריה פרדס חנה	פליסטוקן	184	0	0	0	0	0	0	0	0	0	0	0	0	0	0

מס' דוח: RT1071
דף מס': 101
תאריך: 30/03/2006

נציבות המים
מחלקת הפקה
אגף ניהול צריכה

תפוקה חודשית לשנת 2004 ממקור מים: קידוחים ,אלמ"ק
לפי אזור תכנון

שם אזור תכנון : שרון

שם אזור אדמיניסטרטיבי : בנימינה

שם מתקן	מס' הפקה	מס' צרכן	אגן ניקוז מי תהום	שכבה	מליחות (מגכ"ל)	תפוקה חודשית (אלמ"ק)												סה"כ לשנה	
						1	2	3	4	5	6	7	8	9	10	11	12	נוכחית	קודמת
פ בנימינה שורצברד 38	11210	1736	קיסריה פרדס חנה	פליסטוקן	186	0	0	3	7	9	12	12	11	10	7	5	0	78	69
פ בנימינה ריבנאי	10024	1737	קיסריה פרדס חנה	פליסטוקן	108	0	0	1	3	4	5	6	6	7	3	0	4	40	32
פ בנימינה סריסקי 23	10026	1738	קיסריה פרדס חנה	פליסטוקן	167	0	0	1	2	2	1	2	2	2	2	0	0	16	17
פ בנימינה 4 אקרמן	10018	1745	קיסריה פרדס חנה	פליסטוקן	327	0	0	0	3	3	4	1	5	3	3	3	0	25	31
פ בנימינה עין הדר 17	10035	1749	קיסריה פרדס חנה	פליסטוקן	144	0	0	1	1	1	2	2	1	1	2	0	0	11	10
פ בנימינה 15 שצמן	10041	1750	קיסריה פרדס חנה	פליסטוקן	127	0	0	0	1	1	1	2	1	2	1	0	0	10	9
פ בנימינה 11 כהן פגל	11625	1753	קיסריה פרדס חנה	פליסטוקן	335	0	0	0	0	0	0	0	0	0	0	0	0	0	0
פ בנימינה 27 פרידמן	10031	1756	קיסריה פרדס חנה	פליסטוקן	194	0	0	0	0	0	0	0	0	0	0	0	0	0	12
פ בנימינה 13 הרשקובץ	10039	1768	קיסריה פרדס חנה	פליסטוקן	189	0	0	0	0	0	0	0	0	0	0	0	0	0	0
פ בנימינה שכטר	10021	1769	קיסריה פרדס חנה	פליסטוקן	147	0	0	1	3	2	4	4	3	5	3	0	2	26	20
פ בנימינה שפיר ב	10022	1770	קיסריה פרדס חנה	פליסטוקן	103	0	0	0	0	0	0	0	0	0	0	0	0	0	0
פ בנימינה פיקוביץ 28	10036	1771	קיסריה פרדס חנה	פליסטוקן	226	1	0	0	7	0	0	0	0	0	0	0	0	9	3
מק שוני 2	11472	9919	יקנעם- שוני- טירלי	טורון	812	0	0	0	0	0	0	0	0	0	0	0	0	0	0
סה"כ לאזור : בנימינה				**סה"כ מתקנים שהפיקו :** 18		2	1	22	123	161	156	141	156	126	93	33	8	1,022	1,223

נציבות המים
מחלקת הפקה
אגף ניהול צריכה

תפוקה חודשית לשנת 2004 ממקור מים: קידוחים ,אלמ"ק

לפי אזור תכנון

שם אזור תכנון : שרון

שם אזור אדמיניסטרטיבי : אליכין

שם מתקן	מס' הפקה	מס' צרכן	אגן ניקוז מי תהום	שכבה	מליחות (מגכ"ל)	תפוקה חודשית (אלמ"ק)												סה"כ לשנה	
						1	2	3	4	5	6	7	8	9	10	11	12	נוכחית	קודמת
פ חבת ציון אליכין	11424	5345	קיסריה פרדס חנה	פליסטוקן	77	0	0	0	0	0	0	0	0	0	0	0	0	0	0
סה"כ לאזור : אליכין				**סה"כ מתקנים שהפיקו :** 0		0	0	0	0	0	0	0	0	0	0	0	0	0	0

אזור תכנון מרכז

מס' דוח: RT1071
דף מס': 103
תאריך: 30/03/2006

נציבות המים
מחלקת הפקה
אגף ניהול צריכה

תפוקה חודשית לשנת 2004 ממקור מים: קידוחים ,אלמ"ק
לפי אזור תכנון

שם אזור תכנון : מרכז

שם אזור אדמיניסטרטיבי : חסר מעמד מוניציפלי

שם מתקן	מס' הפקה	מס' צרכן	אגן ניקוז מי תהום	שכבה	מליחות (מגכ"ל)	תפוקה חודשית (אלמ"ק)												סה"כ לשנה	
						1	2	3	4	5	6	7	8	9	10	11	12	נוכחית	קודמת
מק נחי 18	21796	9820	גבעת ברנר יבנה	פליסטוקן	66	0	0	0	0	0	0	0	0	0	0	0	0	0	0
מק נח 19	21797	9820	גבעת ברנר יבנה	פליסטוקן	48	0	0	0	0	0	0	0	0	0	0	0	0	0	0
מק נח 20	21798	9820	גבעת ברנר יבנה	פליסטוקן	55	0	0	0	0	0	0	0	0	0	0	0	0	0	0
מק נחי 21	21799	9820	גבעת ברנר יבנה	פליסטוקן	70	0	0	0	0	0	0	0	0	0	0	0	0	0	0
סה"כ לצרכן :	**9820**	חברת מקורות אגן 1 תא 20				0	0	0	0	0	0	0	0	0	0	0	0	0	0
מק מי דן 5	21868	9839	רחובות ראשון לציון	פליסטוקן	266	158	59	103	100	125	133	101	130	96	118	79	12	1,213	1,439
מק מי דן 6	21869	9839	רחובות ראשון לציון	פליסטוקן	275	233	153	48	158	130	177	137	169	125	160	195	4	1,689	2,560
מק מי דן 8	21870	9839	רחובות ראשון לציון	פליסטוקן	205	58	59	162	242	191	256	128	258	188	267	157	17	1,983	2,163
מק מי דן 4	21889	9839	רחובות ראשון לציון	פליסטוקן	325	0	0	0	0	0	0	0	0	0	0	0	0	0	0
מק מי דן 4א	21889א	9839	רחובות ראשון לציון	פליסטוקן	298	37	59	64	121	102	108	0	0	107	172	102	15	887	2,001
מק מי דן 7	21890	9839	רחובות ראשון לציון	פליסטוקן	193	119	73	0	9	82	148	108	149	92	122	16	0	918	1,590
מק נקז ראשל צ 6	22214	9839	רחובות ראשון לציון	פליסטוקן	51	0	0	0	0	0	0	0	72	90	105	78	27	373	692
מק נ.ח ראשל צ 7	22215	9839	רחובות ראשון לציון	פליסטוקן	60	42	25	65	102	72	97	84	91	72	106	64	10	830	1,032
מק נקז ראשל צ 8	22216	9839	רחובות ראשון לציון	פליסטוקן	55	52	20	62	111	76	98	73	87	71	99	58	18	825	881
מק נקז ראשל צ 9	22217	9839	רחובות ראשון לציון	פליסטוקן	56	0	0	0	0	0	0	0	0	0	0	0	0	0	0
מק נ.ח. ראשל צ 10	22218	9839	רחובות ראשון לציון	פליסטוקן	51	32	14	72	114	82	104	93	115	85	117	73	12	912	1,145

מס' דוח: RT1071
דף מס': 104
תאריך: 30/03/2006

נציבות המים
מחלקת הפקה
אגף ניהול צריכה

תפוקה חודשית לשנת 2004 ממקור מים: קידוחים ,אלמ"ק
לפי אזור תכנון

שם אזור תכנון : מרכז

שם אזור אדמיניסטרטיבי : חסר מעמד מוניציפלי

שם מתקן	מס' הפקה	מס' צרכן	אגן ניקוז מי תהום	שכבה	מליחות (מגכ"ל)	תפוקה חודשית (אלמ"ק)												סה"כ לשנה	
						1	2	3	4	5	6	7	8	9	10	11	12	נוכחית	קודמת
מק נקז חופי ראשלצ 11	22219	9839	רחובות ראשון לציון	פליסטוקן	59	0	0	0	0	0	0	0	0	0	0	0	0	0	540
מק נ.ח. ראשל צ 12	22220	9839	רחובות ראשון לציון	פליסטוקן	81	39	14	69	110	80	115	94	120	72	118	67	18	917	1,179
מק נח ראשל"צ 9 א	22397	9839	רחובות ראשון לציון	פליסטוקן		49	27	69	116	91	125	103	118	90	126	76	14	1,005	816
מא שפד ן ראשל צ טיהו	23093	9839	יד מרדכי	פליסטוקן		0	0	0	0	0	0	0	0	0	0	0	0	0	0
סה"כ לצרכן :	**9839**	חברת מקורות אגן 1 תא 39				819	502	714	1,183	1,030	1,362	921	1,309	1,088	1,509	966	148	11,552	16,038
מק בן זכאי 1	21728	9840	גבעת ברנר יבנה	פליסטוקן	89	0	0	0	0	0	0	0	0	0	0	0	0	0	0
מק בן זכאי 2	21729	9840	גבעת ברנר יבנה	פליסטוקן	76	86	60	133	147	149	194	155	17	40	200	147	0	1,328	1,424
מק בן זכאי 8	21735	9840	גבעת ברנר יבנה	פליסטוקן	88	0	0	0	0	0	0	0	0	0	0	0	0	0	0
מק בן זכאי 8 א	21735א	9840	גבעת ברנר יבנה	פליסטוקן	129	33	61	123	195	164	209	159	191	68	219	120	30	1,572	913
מק בן זכאי 9	22047	9840	גבעת ברנר יבנה	פליסטוקן	163	30	33	138	173	138	171	151	185	140	195	126	0	1,480	1,339
מק בן זכאי 10	22048	9840	גבעת ברנר יבנה	פליסטוקן	206	58	32	153	177	138	184	142	153	119	151	101	0	1,408	1,419
מק נ ח רובין 1	22096	9840	גבעת ברנר יבנה	פליסטוקן	36	0	0	0	0	0	0	0	0	0	0	0	0	0	0
מק יבנה שפכים 120	22147	9840	כפר מנחם אשדוד	פליסטוקן	155	0	0	0	94	30	0	0	0	0	29	50	0	202	325
מק יבנה שפכים 121	22148	9840	כפר מנחם אשדוד	פליסטוקן	252	47	23	72	109	87	109	82	94	0	17	0	0	641	1,068
מק יבנה שפכים 122	22149	9840	כפר מנחם אשדוד	פליסטוקן	236	68	36	120	149	120	155	134	163	125	174	104	10	1,359	1,200
מק יבנה שפכים 123	22150	9840	כפר מנחם אשדוד	פליסטוקן	269	0	0	0	117	162	191	180	175	0	64	123	9	1,021	1,399

מס' דוח: RT1071
דף מס': 105
תאריך: 30/03/2006

נציבות המים
מחלקת הפקה
אגף ניהול צריכה

תפוקה חודשית לשנת 2004 ממקור מים: קידוחים ,אלמ"ק
לפי אזור תכנון

שם אזור תכנון : מרכז

שם אזור אדמיניסטרטיבי : חסר מעמד מוניציפלי

שם מתקן	מס' הפקה	מס' צרכן	אגן ניקוז מי תהום	שכבה	מליחות (מגכ"ל)	תפוקה חודשית (אלמ"ק)												סה"כ לשנה	
						1	2	3	4	5	6	7	8	9	10	11	12	נוכחית	קודמת
מק יבנה 101	22161	9840	כפר מנחם אשדוד	פליסטוקן	139	0	0	35	105	85	115	90	118	82	120	84	0	834	832
מק יבנה 124	22172	9840	כפר מנחם אשדוד	פליסטוקן	267	37	48	104	107	111	148	85	144	70	85	97	8	1,044	1,084
מק נח רובין 16	22322	9840	רחובות ראשון לציון	פליסטוקן	29	2	5	2	1	3	3	0	2	2	2	2	13	36	206
מק נח רובין 15	22323	9840	רחובות ראשון לציון	פליסטוקן	25	0	0	0	0	1	1	1	4	2	2	2	8	21	152
מק נח רובין 18	22331	9840	רחובות ראשון לציון	פליסטוקן	27	0	2	1	1	3	2	2	2	2	1	2	5	22	186
מק נח רובין 17	22332	9840	רחובות ראשון לציון	פליסטוקן	36	1	5	1	0	1	0	1	1	2	2	4	5	24	197
מק נח רובין 14	22333	9840	רחובות ראשון לציון	פליסטוקן	30	1	6	1	1	4	2	2	2	2	2	2	18	43	212
מק נח רובין 19	22346	9840	גבעת ברנר יבנה	פליסטוקן	36	2	16	3	1	3	2	2	2	2	2	2	4	40	191
סה"כ לצרכן :	**9840**	חברת מקורות אגן 1 תא 40				365	326	887	1,379	1,201	1,486	1,184	1,250	655	1,264	965	111	11,074	12,148
מק שפלת לוד 10	20682	9901	ירקון מרכז	טורון	197	23	24	3	34	42	17	142	114	122	137	16	12	685	231
מק מחנה ישראל 1	20684	9901	ירקון מרכז	טורון	161	17	22	5	11	26	3	48	73	33	100	55	11	404	136
מק שפלת לוד 17	20874	9901	ירקון מרכז	טורון	236	0	0	0	0	0	0	0	0	0	0	0	0	0	0
מק שפלת לוד 17 א	22190	9901	ירקון מרכז	קנומן	238	0	0	0	0	0	0	0	0	0	0	0	0	0	738
סה"כ לצרכן :	**9901**	חברת סקורות אגן 2 תא 211				39	47	8	44	69	20	191	186	154	237	71	23	1,089	1,105
סה"כ לאזור : חסר מעמד מוניציפלי				**סה"כ מתקנים שהפיקו :** 29		1,223	874	1,609	2,606	2,300	2,868	2,296	2,746	1,898	3,010	2,002	283	23,715	29,291

מס' דוח: RT1071
דף מס': 106
תאריך: 30/03/2006

נציבות המים
מחלקת הפקה
אגף ניהול צריכה

תפוקה חודשית לשנת 2004 ממקור מים: קידוחים ,אלמ"ק
לפי אזור תכנון

שם אזור תכנון : מרכז

שם אזור אדמיניסטרטיבי : .חוף השרון מ.א

שם מתקן	מס' הפקה	מס' צרכן	אגן ניקוז מי תהום	שכבה	מליחות (מגכ"ל)	תפוקה חודשית (אלמ"ק)												סה"כ לשנה	
						1	2	3	4	5	6	7	8	9	10	11	12	נוכחית	קודמת
פ גליל ים א קבוץ	20538א	4343	שרון דרומי	פליסטוקן	177	10	64	6	0	0	0	24	16	0	0	1	16	137	280
פ גליל ים ב קבוץ	21416	4343	שרון דרומי	פליסטוקן	182	0	14	0	2	4	129	75	92	34	16	0	0	366	24
פ גליל השרון	21812	4343	שרון דרומי	פליסטוקן	167	0	7	18	32	30	7	0	0	0	0	0	0	94	88
סה"כ לצרכן :	**4343**	גליל ים הקבוץ המאוחד				10	86	24	34	33	136	99	107	34	16	1	16	597	391
סה"כ לאזור :	.חוף השרון מ.א			**סה"כ מתקנים שהפיקו :**	3	10	86	24	34	33	136	99	107	34	16	1	16	597	391

שם אזור אדמיניסטרטיבי : .דרום השרון מ.א

שם מתקן	מס' הפקה	מס' צרכן	אגן ניקוז מי תהום	שכבה	מליחות (מגכ"ל)	תפוקה חודשית (אלמ"ק)												סה"כ לשנה	
						1	2	3	4	5	6	7	8	9	10	11	12	נוכחית	קודמת
פ רמת הדר ארליך צדוק	21597	3999	שרון דרומי	פליסטוקן	230	0	0	0	0	0	0	0	0	0	0	0	0	0	0
פ רמת הדר איזקסון	20404	4000	שרון דרומי	פליסטוקן	267	0	0	0	0	0	0	0	0	0	0	0	0	0	0
פ מגדיאל אהרוני	21765	4001	שרון דרומי	פליסטוקן	455	0	0	0	3	2	0	0	0	0	0	0	0	6	7
פ מגדיאל אחוזת שנטי	21058	4002	ירקון צפון	טורון	447	0	0	0	0	0	0	0	0	0	0	0	0	0	0
פ מגדיאל סקורוחוד	20448	4003	שרון דרומי	פליסטוקן	126	0	0	0	0	0	0	0	0	0	0	0	0	0	0
פ כפר הדר גרינברג	20419	4010	שרון דרומי	פליסטוקן	145	0	0	0	2	1	2	1	1	0	0	0	0	7	13
פ מגדיאל ח המרוה	20438	4013	שרון דרומי	פליסטוקן	270	3	7	19	8	9	13	25	20	24	15	12	4	158	191
פ מגדיאל ז המרוה	20447	4013	שרון דרומי	פליסטוקן	151	2	2	2	2	2	3	2	3	3	2	2	2	27	22

מס' דוח: RT1071
דף מס': 107
תאריך: 30/03/2006

נציבות המים
מחלקת הפקה
אגף ניהול צריכה

תפוקה חודשית לשנת 2004 ממקור מים: קידוחים ,אלמ"ק
לפי אזור תכנון

שם אזור תכנון : מרכז

שם אזור אדמיניסטרטיבי : .דרום השרון מ.א

שם מתקן	מס' הפקה	מס' צרכן	אגן ניקוז מי תהום	שכבה	מליחות (מגכ"ל)	תפוקה חודשית (אלמ"ק)												סה"כ לשנה	
						1	2	3	4	5	6	7	8	9	10	11	12	נוכחית	קודמת
פ המרוה 10א מגדיאל	21060א	4013	שרון דרומי	פליסטוקן	172	9	9	16	8	12	16	24	21	25	21	19	16	195	26
פ מגדיאל יא המרוה	21418	4013	שרון דרומי	פליסטוקן	108	0	1	1	0	1	0	1	0	1	1	0	0	7	7
פ מגדיאל המרוה יב	21627	4013	שרון דרומי	פליסטוקן	288	0	4	3	3	4	3	3	3	3	3	2	1	32	67
פ מגדיאל המרוה יג	21636	4013	שרון דרומי	פליסטוקן	178	1	8	23	27	21	21	20	31	35	9	7	2	206	187
פ מגדיאל המרוה יד	21660	4013	שרון דרומי	פליסטוקן	185	0	0	1	1	0	1	0	1	1	1	0	0	6	12
פ מגדיאל 16	21788	4013	שרון דרומי	פליסטוקן	315	0	0	0	0	0	0	0	0	0	0	0	0	0	0
פ מגדיאל ט המרוה	26508	4013	שרון דרומי	פליסטוקן	168	1	1	1	2	2	2	3	3	3	2	2	1	23	38
סה"כ לצרכן :	**4013**	המרוה אג' שת' להספקת מים				17	31	65	50	51	59	79	82	95	54	45	27	655	550
פ רמת הדר מועצה 1	20416א	4015	שרון דרומי	פליסטוקן	122	0	0	7	6	4	6	15	23	24	24	14	0	123	103
פ הדר רמתיים ג	20423	4015	שרון דרומי	פליסטוקן	139	0	0	0	0	0	0	0	0	0	0	0	0	0	0
פ מגדיאל ב גיל עמל	21064	4015	שרון דרומי	פליסטוקן	250	0	0	0	0	0	0	0	0	0	0	0	0	0	0
פ מגדיאל המועצה	21629	4015	שרון דרומי	פליסטוקן	396	4	1	2	0	0	0	0	0	0	0	0	0	7	37
פ הדר רמתיים המועצה	21807	4015	שרון דרומי	פליסטוקן	376	0	0	0	3	6	12	10	7	3	2	4	0	47	48
פ הוד השרון המועצה 8	21859	4015	שרון דרומי	פליסטוקן	130	0	4	2	0	2	0	0	6	43	37	16	0	110	54
פ נוה נאמן ב	21923	4015	שרון דרומי	פליסטוקן	504	0	0	0	0	0	0	0	0	0	0	0	0	0	0
סה"כ לצרכן :	**4015**	הוד השרון עיריה				4	4	11	9	12	18	25	36	70	62	34	0	288	242
פ מגדיאל זיו אב	20441	4017	שרון דרומי	פליסטוקן	403	0	0	0	1	1	1	1	1	1	0	0	0	6	6

מס' דוח: RT1071
דף מס': 108
תאריך: 30/03/2006

נציבות המים
מחלקת הפקה
אגף ניהול צריכה

תפוקה חודשית לשנת 2004 ממקור מים: קידוחים ,אלמ"ק
לפי אזור תכנון

שם אזור תכנון : מרכז

שם אזור אדמיניסטרטיבי : .דרום השרון מ.א

שם מתקן	מס' הפקה	מס' צרכן	אגן ניקוז מי תהום	שכבה	מליחות (מגכ"ל)	תפוקה חודשית (אלמ"ק)												סה"כ לשנה	
						1	2	3	4	5	6	7	8	9	10	11	12	נוכחית	קודמת
פ מגדי אל זקיף	21500	4018	שרון דרומי	פליסטוקן	363	0	0	1	1	0	0	0	0	0	0	0	0	2	13
פ רמת הדר אידלסון	21496	4022	שרון דרומי	פליסטוקן	267	0	0	0	2	1	13	1	0	0	4	5	0	27	15
פ כפר הדר ג אג שתו	20417א	4024	שרון דרומי	פליסטוקן	145	0	0	4	4	5	5	14	5	10	10	4	0	60	74
פ כפר הדר ב אג שתו	20418	4024	שרון דרומי	פליסטוקן	150	3	2	6	10	14	19	14	24	28	2	17	1	140	160
פ כפר הדר א	20434	4024	שרון דרומי	פליסטוקן	182	10	12	19	24	21	27	25	28	31	14	23	16	250	199
סה"כ לצרכן :	**4024**	כפר הדר אגודה שתופית בע"מ				13	15	29	38	41	51	52	57	69	26	44	17	451	433
פ הדר רמתיים מבוע ב	20416	4027	שרון דרומי	פליסטוקן	145	23	22	39	48	53	55	59	62	66	59	44	26	556	504
פ הדר רמתיים מבוא א	21405	4027	שרון דרומי	פליסטוקן	131	0	0	0	0	0	0	0	0	0	0	0	0	0	0
סה"כ לצרכן :	**4027**	מבוע אג' הדדית בע"מ				23	22	39	48	53	55	59	62	66	59	44	26	556	504
פ רמתיים מיטין מרומי	20417	4028	שרון דרומי	פליסטוקן	99	0	0	0	0	0	0	0	0	0	0	0	0	0	0
פ הדר רמתיים עפרון	21168	4033	שרון דרומי	פליסטוקן	145	0	0	0	0	0	0	0	0	0	0	0	0	0	15
פ רמת הדר רגואן עבדל	20405	4037	שרון דרומי	פליסטוקן	222	0	0	0	0	0	0	0	0	0	0	0	0	0	0
פ רמת הדר א האגודה	21059	4039	שרון דרומי	פליסטוקן	227	0	1	0	10	0	10	0	0	0	1	0	0	23	28
פ רמת הדר ב האגודה	21635	4039	שרון דרומי	פליסטוקן	218	0	21	0	46	0	88	0	95	0	115	0	57	421	344
סה"כ לצרכן :	**4039**	רמת הדר אג' שתופית				0	22	0	56	0	98	0	95	0	116	0	57	444	372
פ הדר רמתיים אנגיל	21522א	4042	שרון דרומי	פליסטוקן	269	0	0	0	0	0	0	0	0	0	0	0	0	0	0
פ רמת הדר שרייבר	20426	4043	שרון דרומי	פליסטוקן	312	0	0	0	0	0	0	0	0	0	0	0	1	1	8

מס' דוח: RT1071
דף מס': 109
תאריך: 30/03/2006

נציבות המים
מחלקת הפקה
אגף ניהול צריכה

תפוקה חודשית לשנת 2004 ממקור מים: קידוחים ,אלמ"ק
לפי אזור תכנון

שם אזור תכנון : מרכז

שם אזור אדמיניסטרטיבי : .דרום השרון מ.א

שם מתקן	מס' הפקה	מס' צרכן	אגן ניקוז מי תהום	שכבה	מליחות (מגכ"ל)	תפוקה חודשית (אלמ"ק)												סה"כ לשנה	
						1	2	3	4	5	6	7	8	9	10	11	12	נוכחית	קודמת
פ אלישמע א מושב	21204	4055	ירקון צפון	טורון	88	4	11	20	20	27	32	34	26	27	28	21	20	269	250
פ אלישמע 2 מושב	21667	4055	ירקון צפון	טורון	118	0	0	0	0	0	0	0	0	0	0	0	0	0	0
סה"כ לצרכן :	**4055**	אלישמע מושב				4	11	20	20	27	32	34	26	27	28	21	20	269	250
פ ירקונה ב מושב	20403	4073	שרון דרומי	פליסטוקן	288	0	0	0	0	0	0	0	0	0	0	0	0	0	0
פ ירקונה ג מושב	21584	4073	שרון דרומי	פליסטוקן	379	0	0	0	0	0	0	0	0	0	0	0	0	0	0
סה"כ לצרכן :	**4073**	ירקונה מושב				0	0	0	0	0	0	0	0	0	0	0	0	0	0
פ כפר מלל יבול ב	20412	4078	שרון דרומי	פליסטוקן	106	0	0	0	0	0	0	0	0	0	0	0	0	0	0
פ כפר מלל ג	21860	4078	שרון דרומי	פליסטוקן	124	2	7	7	29	50	41	337	-282	33	0	3	6	233	262
סה"כ לצרכן :	**4078**	כפר מל"ל מושב				2	7	7	29	50	41	337	-282	33	0	3	6	233	262
פ נוה ירק	21270	4087	ירקון צפון	טורון	101	0	0	3	20	34	33	57	98	99	71	34	7	456	287
פ נוה ירק 2	21995	4087	ירקון צפון	טורון	101	4	7	10	16	48	49	43	14	2	0	0	0	193	437
סה"כ לצרכן :	**4087**	נוה ירק מושב				4	7	14	36	82	82	100	112	100	71	34	7	650	723
פ עדנים מושב	21612	4091	שרון דרומי	פליסטוקן	173	9	7	8	9	16	17	20	21	19	2	12	9	150	139
פ גן חיים יד משק	20466	4194	שרון צפוני	פליסטוקן	129	2	2	31	21	8	0	0	0	5	11	22	9	113	135
פ גן חיים א משק	20467	4194	שרון צפוני	פליסטוקן	183	0	0	0	0	0	0	0	0	0	0	0	0	0	0
פ גן חיים ח מץ משק	21269	4194	שרון צפוני	פליסטוקן	138	1	2	7	15	21	24	23	22	23	38	18	1	194	256
סה"כ לצרכן :	**4194**	גן חיים				3	4	39	36	29	24	23	22	29	49	40	10	307	391

מס' דוח: RT1071
דף מס': 110
תאריך: 30/03/2006

נציבות המים
מחלקת הפקה
אגף ניהול צריכה

תפוקה חודשית לשנת 2004 ממקור מים: קידוחים ,אלמ"ק
לפי אזור תכנון

שם אזור תכנון : מרכז

שם אזור אדמיניסטרטיבי : .דרום השרון מ.א

שם מתקן	מס' הפקה	מס' צרכן	אגן ניקוז מי תהום	שכבה	מליחות (מגכ"ל)	תפוקה חודשית (אלמ"ק)												סה"כ לשנה	
						1	2	3	4	5	6	7	8	9	10	11	12	נוכחית	קודמת
פ כפר סבא 5 גן חיים	21437	4195	ירקון צפון	טורון	101	0	0	2	7	10	12	13	15	10	12	4	0	84	71
פ גן חיים מושב	21438	4195	שרון צפוני	פליסטוקן	144	0	0	1	14	18	21	20	22	23	25	11	3	157	135
סה"כ לצרכן :	**4195**	גן חיים מושב				0	0	4	21	27	33	32	38	33	37	15	3	241	206
פ ירחיב מושב א	21271	4208	ירקון צפון	טורון	96	49	0	27	51	57	76	0	71	89	84	51	65	620	670
פ ירחיב ב	21700	4208	ירקון צפון	טורון	121	0	0	0	0	0	0	0	2	0	0	0	0	2	12
פ ירחיב 3	21753	4208	ירקון צפון	טורון	207	0	0	0	0	0	0	0	0	0	0	0	0	0	0
פ מושב ירחיב	26273	4208	ירקון צפון	טורון		0	0	0	0	0	0	0	0	0	0	0	0	0	0
פ ירחיב ממם 708	26274	4208	ירקון צפון	טורון	158	0	0	0	0	0	0	0	0	0	0	0	0	0	0
סה"כ לצרכן :	**4208**	ירחיב מושב				49	0	27	51	57	76	0	73	89	84	51	65	622	683
פ מיסקה מהדרין ב	21213	4212	ירקון צפון	טורון	102	0	1	6	10	19	20	21	28	35	46	17	0	202	154
פ גלגוליה מוחמד אבו	26318	4213	שרון דרומי	פליסטוקן	290	0	0	0	0	0	0	1	0	1	0	0	0	2	0
פ שדה חמד 12	26143	4214	שרון דרומי	טורון	119	0	0	0	1	1	1	1	2	2	1	0	1	10	12
פ נוה ימין 1 מושב	21158	4217	ירקון צפון	טורון	110	0	0	0	0	0	0	0	0	0	0	0	0	0	0
פ נוה ימין 2	21511	4217	ירקון צפון	טורון	114	10	10	15	21	147	35	35	42	263	0	0	169	746	722
סה"כ לצרכן :	**4217**	נוה ימין מושב				10	10	15	21	147	35	35	42	263	0	0	169	746	722
פ ניר אליהו 1 קבוץ	21068	4218	ירקון צפון	טורון	117	15	16	85	98	83	74	83	90	56	60	36	18	714	715
פ כפר סבא 6 קמחאי	21426	4218	ירקון צפון	טורון	107	1	0	18	35	20	2	14	30	18	14	11	4	167	28
סה"כ לצרכן :	**4218**	ניר אליהו קיבוץ				16	16	103	133	103	76	97	120	74	74	47	22	881	743

מס' דוח: RT1071
דף מס': 111
תאריך: 30/03/2006

נציבות המים
מחלקת הפקה
אגף ניהול צריכה

תפוקה חודשית לשנת 2004 ממקור מים: קידוחים ,אלמ"ק
לפי אזור תכנון

שם אזור תכנון : מרכז

שם אזור אדמיניסטרטיבי : .דרום השרון מ.א

שם מתקן	מס' הפקה	מס' צרכן	אגן ניקוז מי תהום	שכבה	מליחות (מגכ"ל)	תפוקה חודשית (אלמ"ק)												סה"כ לשנה	
						1	2	3	4	5	6	7	8	9	10	11	12	נוכחית	קודמת
פ צופית א	20489	4224	ירקון צפון	טורון	98	2	0	41	49	51	36	48	54	62	36	8	0	386	451
פ צופית ב	20790	4224	ירקון צפון	טורון	119	0	0	18	29	21	0	1	1	12	13	5	-2	99	93
פ צופית ג	21882	4224	ירקון צפון	טורון	94	19	23	33	50	62	44	57	60	52	45	37	30	513	633
סה"כ לצרכן :	**4224**	צופית מושב				21	23	92	128	135	80	106	115	125	94	50	29	998	1,176
פ קלמניה 1 כצנלסון	20493	4228	ירקון צפון	טורון	94	3	10	40	28	44	68	61	58	28	49	23	14	428	365
פ בית ברל ב	21457	4228	ירקון צפון	טורון	92	9	5	20	32	25	26	24	5	19	12	3	0	180	134
סה"כ לצרכן :	**4228**	בית ברל - מרכז לחנוך השכלה ומחקר				12	15	60	61	70	94	85	63	47	61	26	14	609	499
פ שדה חמד א מושב	21212	4237	ירקון צפון	טורון	115	0	0	0	0	74	80	0	0	87	88	0	65	394	348
פ שדה חמד ד החורשה	21625	4237	ירקון צפון	טורון	157	0	0	0	0	0	0	0	0	0	0	0	0	0	0
סה"כ לצרכן :	**4237**	שדי חמד מושב				0	0	0	0	74	80	0	0	87	88	0	65	394	348
פ כפר סבא 4	26341	4238	שרון צפוני	פליסטוקן	97	0	0	0	0	0	0	0	0	0	0	0	0	0	0
פ תל אשר מפעל המים	20491	4242	ירקון צפון	טורון	89	0	0	13	26	34	35	51	32	37	25	40	11	305	250
פ גב השלושה אבן לבן	20452	5006	ירקון מרכז	טורון	157	13	17	25	12	26	30	36	24	35	22	20	18	280	220
פ גבעת השלושה רכבת	20454	5006	ירקון צפון	טורון	234	0	0	0	0	0	0	0	0	0	0	0	0	0	0
פ גבעת השלושה הגדולה	21211	5006	ירקון צפון	טורון	114	1	1	6	12	37	52	68	31	56	22	6	0	292	309
פ גבעת השלושה הגור	21518	5006	ירקון צפון	טורון	126	0	0	0	0	0	2	1	1	0	0	0	0	4	14
פ ראש העין 2	21991	5006	ירקון צפון	טורון	187	0	0	0	0	0	0	0	0	0	0	0	0	0	0
סה"כ לצרכן :	**5006**	גבעת השלושה קבוץ				14	18	31	24	63	83	104	57	92	44	26	19	576	542

מס' דוח: RT1071
דף מס': 112
תאריך: 30/03/2006

נציבות המים
מחלקת הפקה
אגף ניהול צריכה

תפוקה חודשית לשנת 2004 ממקור מים: קידוחים ,אלמ"ק
לפי אזור תכנון

שם אזור תכנון : מרכז

שם אזור אדמיניסטרטיבי : .דרום השרון מ.א

שם מתקן	מס' הפקה	מס' צרכן	אגן ניקוז מי תהום	שכבה	מליחות (מגכ"ל)	תפוקה חודשית (אלמ"ק)												סה"כ לשנה	
						1	2	3	4	5	6	7	8	9	10	11	12	נוכחית	קודמת
פ גת רמון מושב	21722	5010	גוש דן	פליסטוקן	227	0	6	0	18	0	22	0	24	18	0	0	7	94	96
פ ראש העין באר העין	21075	5012	ירקון צפון	טורון	165	0	0	0	8	19	24	25	20	15	15	10	7	142	123
פ חגור סייד חגג	26346	5015	שרון דרומי	פליסטוקן	134	0	0	0	0	0	0	0	0	0	0	0	0	0	0
פ חגור א מושב גדוד 9	21205	5017	ירקון צפון	טורון	138	0	0	0	0	0	0	0	0	0	0	0	0	0	5
פ חגור ב מושב גדוד 9	21290	5017	ירקון צפון	טורון	122	6	6	25	27	44	51	66	65	74	37	40	23	464	399
סה"כ לצרכן :	**5017**	חגור מושב				6	6	25	27	44	51	66	65	74	37	40	23	464	404
פ חורשים גן הירק	20455	5018	ירקון צפון	טורון	107	0	0	0	0	0	0	0	0	0	0	0	0	0	0
פ חורשים קבוץ במשק	21401	5018	ירקון צפון	טורון	80	11	10	13	17	25	25	26	27	23	20	15	11	223	344
פ החורשים 2 סוכנות	21895	5018	ירקון צפון	טורון	214	0	0	0	0	0	0	0	27	19	2	0	0	49	0
פ חורשים גלגוליה 110	21896	5018	שרון דרומי	פליסטוקן	75	0	0	0	0	0	0	0	0	0	0	0	0	0	0
סה"כ לצרכן :	**5018**	חורשים קבוץ				11	10	13	17	25	25	26	54	42	23	15	11	272	344
פ כפר סירקין 2	20845	5030	ירקון מרכז	טורון	178	7	7	11	15	16	22	15	15	15	18	12	7	160	0
פ כפר סירקין 3	21525	5030	ירקון מרכז	טורון	190	0	3	4	38	49	64	68	76	68	51	15	0	436	423
סה"כ לצרכן :	**5030**	כפר נחמן סירקין				7	10	15	52	64	86	84	92	83	69	27	7	596	423
פ פת כרמלי את חפץ מע	26369	5031	ירקון מרכז	טורון	225	0	0	0	0	0	0	0	0	0	0	0	0	0	0
פ ראש העין כרמלי חפץ	26370	5031	שרון דרומי	פליסטוקן	215	0	0	0	0	0	0	0	0	0	0	0	0	0	0
סה"כ לצרכן :	**5031**	כרמלי את חפץ				0	0	0	0	0	0	0	0	0	0	0	0	0	0

נציבות המים
מחלקת הפקה
אגף ניהול צריכה

תפוקה חודשית לשנת 2004 ממקור מים: קידוחים ,אלמ"ק
לפי אזור תכנון

שם אזור תכנון : מרכז

שם אזור אדמיניסטרטיבי : .דרום השרון מ.א

שם מתקן	מס' הפקה	מס' צרכן	אגן ניקוז מי תהום	שכבה	מליחות (מגכ"ל)	תפוקה חודשית (אלמ"ק)												סה"כ לשנה	
						1	2	3	4	5	6	7	8	9	10	11	12	נוכחית	קודמת
פ פת ליבוביץ חיים	20375	5035	גוש דן	פליסטוקן	116	0	0	0	0	0	0	0	0	0	0	0	0	0	0
פ פתח תקוה מעש	20376	5040	גוש דן	פליסטוקן	260	0	0	0	0	0	0	0	0	0	0	0	0	0	0
פ נחשונים א	21077	5045	ירקון מרכז	טורון	196	0	0	0	0	0	0	0	0	0	0	0	0	0	0
פ נחשונים ב קבוץ	21526	5045	ירקון מרכז	טורון	127	0	14	17	72	60	51	140	114	11	103	65	31	678	617
סה"כ לצרכן :	**5045**	נחשונים קבוץ				0	14	17	72	60	51	140	114	11	103	65	31	678	617
פ עינת ב קבוץ	20453	5053	ירקון מרכז	טורון	185	0	0	0	0	30	31	31	39	3	0	0	0	135	1
פ עינת א גן הירק	20844	5053	ירקון מרכז	טורון	225	0	0	0	10	7	0	0	18	0	0	0	0	36	10
פ עינת ג קבוץ	21258	5053	ירקון מרכז	טורון	201	9	9	9	9	15	19	19	19	15	8	8	8	148	138
פ עינת ד קבוץ	21280	5053	ירקון מרכז	טורון	205	0	0	0	0	0	0	0	0	0	0	0	0	0	0
פ עינת ה קבוץ	21413	5053	ירקון מרכז	טורון	180	10	10	10	10	40	35	35	36	1	0	0	0	185	56
פ קבוץ עינת 7	22079	5053	ירקון מרכז	טורון	206	8	8	8	8	50	23	23	32	0	0	0	0	160	434
סה"כ לצרכן :	**5053**	עינת קבוץ				27	27	27	37	142	108	108	144	19	8	8	8	664	639
פ רמות השבים אל על	20834	6412	שרון דרומי	פליסטוקן	142	2	3	52	47	53	68	81	26	19	8	1	0	360	334
מק טירה 3	21684	9900	ירקון צפון	טורון	98	68	0	0	0	0	0	0	0	0	0	0	0	68	888
מק נוה ירק 1	21714	9900	ירקון צפון	טורון	179	58	190	1	5	92	24	78	223	102	512	6	122	1,412	1,620
סה"כ לצרכן :	**9900**	חברת סקורות אגן 2 תא 210				126	190	1	5	92	24	78	223	102	512	6	122	1,480	2,509
מק זכרון רוטשילד	20841	9901	ירקון מרכז	טורון	221	25	197	37	386	735	710	574	458	410	396	293	222	4,445	3,960

נציבות המים
מחלקת הפקה
אגף ניהול צריכה

תפוקה חודשית לשנת 2004 ממקור מים: קידוחים ,אלמ"ק

לפי אזור תכנון

שם אזור תכנון : מרכז

שם אזור אדמיניסטרטיבי : .דרום השרון מ.א

שם מתקן	מס' הפקה	מס' צרכן	אגן ניקוז מי תהום	שכבה	מליחות (מגכ"ל)	תפוקה חודשית (אלמ"ק)												סה"כ לשנה	
						1	2	3	4	5	6	7	8	9	10	11	12	נוכחית	קודמת
מק שפלת לוד 21	21070	9901	ירקון מרכז	טורון	204	26	53	18	56	87	51	74	38	37	23	11	39	513	609
מק ראש העין 3	21644	9901	ירקון מרכז	טורון	144	141	102	41	269	121	56	311	132	278	331	193	250	2,225	2,370
מק ראש העין 4	21668	9901	ירקון צפון	טורון	142	0	0	0	0	0	0	0	0	0	0	0	0	0	798
מק ראש העין 5	21669	9901	ירקון צפון	טורון	160	34	0	24	468	250	100	572	268	516	544	178	199	3,153	325
מק ראש העין 6	21670	9901	ירקון צפון	טורון	180	0	0	0	0	0	0	0	0	0	0	0	0	0	0
מק ראש העין 7	21705	9901	ירקון צפון	טורון	163	109	6	123	352	162	151	180	69	159	161	98	0	1,570	129
מק שפלת לוד 30 עמוק	21724	9901	ירקון מרכז	טורון	113	4	33	0	3	90	0	35	24	17	1	22	36	264	943
מק זכרון רוטשילד 2	21746	9901	ירקון צפון	טורון	209	0	0	0	0	0	0	0	0	0	0	0	0	0	0
מק ראש העין 8	21782	9901	ירקון צפון	טורון	171	143	64	37	242	85	34	315	109	141	165	100	104	1,541	1,157
מק ראש העין 9	21810	9901	ירקון צפון	קנומן	154	104	8	44	291	126	49	381	145	275	383	156	41	2,003	352
מק ירקון מזרח 9	21976	9901	ירקון מרכז	טורון	207	6	130	6	16	135	281	107	94	73	3	21	71	943	2,268
מק ראש העין 10	22295	9901	ירקון צפון	טורון	128	224	145	57	395	190	52	548	225	424	386	229	164	3,038	3,254
מא מעינות הירקון	23086	9901	ירקון צפון	טורון		0	0	0	0	0	0	0	0	0	0	0	0	0	0
סה"כ לצרכן :	**9901**	חברת סקורות אגן 2 תא 211				815	739	387	2,479	1,981	1,485	3,097	1,563	2,329	2,393	1,302	1,126	19,695	16,165
סה"כ לאזור :	.דרום השרון מ.א			**סה"כ מתקנים שהפיקו :**	*79*	1,196	1,218	1,120	3,579	3,575	3,049	4,973	3,126	4,105	4,192	2,029	1,920	34,081	30,934

מס' דוח: RT1071
דף מס': 115
תאריך: 30/03/2006

נציבות המים
מחלקת הפקה
אגף ניהול צריכה

תפוקה חודשית לשנת 2004 ממקור מים: קידוחים ,אלמ"ק
לפי אזור תכנון

שם אזור תכנון : מרכז

שם אזור אדמיניסטרטיבי : אפעל

שם מתקן	מס' הפקה	מס' צרכן	אגן ניקוז מי תהום	שכבה	מליחות (מגכ"ל)	תפוקה חודשית (אלמ"ק)												סה"כ לשנה	
						1	2	3	4	5	6	7	8	9	10	11	12	נוכחית	קודמת
פ שיכון עובדים א	21955א	7588	גוש דן	פליסטוקן		0	0	0	0	0	0	0	0	0	0	0	0	0	0
פ ק אונו גוט גורביץ	21840	7590	גוש דן	פליסטוקן	88	0	0	0	0	0	0	0	0	0	0	0	0	0	0
פ קרית אונו גורביץ	20393	7591	גוש דן	פליסטוקן	88	0	0	0	0	0	0	0	0	0	0	0	0	0	0
פ כפר אזר ב	21196	7599	גוש דן	פליסטוקן	103	0	0	0	1	9	58	62	51	54	45	42	13	334	438
פ כפר אזר ג	21656	7599	גוש דן	פליסטוקן	101	15	22	13	37	43	3	0	18	16	12	4	20	203	92
סה"כ לצרכן :	**7599**	כפר אז"ר מושב				15	22	13	38	53	61	62	69	70	56	46	32	537	530
פ קרית סיגל 2	21897	7605	גוש דן	פליסטוקן	148	0	1	2	6	4	6	6	6	4	6	1	0	42	40
פ תא חוריה ארטין	21718	7616	גוש דן	פליסטוקן	190	0	0	0	0	0	0	0	0	0	0	0	0	0	0
סה"כ לאזור :	אפעל		**סה"כ מתקנים שהפיקו :**	3		15	23	15	44	57	66	68	75	74	62	47	32	579	571

שם אזור אדמיניסטרטיבי : .חבל מודיעין מ.א

שם מתקן	מס' הפקה	מס' צרכן	אגן ניקוז מי תהום	שכבה	מליחות (מגכ"ל)	תפוקה חודשית (אלמ"ק)												סה"כ לשנה	
						1	2	3	4	5	6	7	8	9	10	11	12	נוכחית	קודמת
מק בארות יצחק 1	21279	4849	ירקון מרכז	טורון	210	0	0	0	10	25	81	66	39	50	34	20	0	325	142
פ בן שמן כפר הנוער	20080	4852	ירקון מרכז	טורון	342	0	0	0	1	9	16	4	4	0	4	1	0	40	34
פ בני עטרות מושב	21594	4853	ירקון מרכז	טורון	211	4	3	0	7	81	98	94	124	156	62	48	10	687	352
פ חב גני ירק לוד חקל	20681א	4884	ירקון מרכז	טורון	172	1	0	4	14	23	0	29	16	30	13	0	0	131	125

מס' דוח: RT1071
דף מס': 116
תאריך: 30/03/2006

נציבות המים
מחלקת הפקה
אגף ניהול צריכה

תפוקה חודשית לשנת 2004 ממקור מים: קידוחים ,אלמ"ק
לפי אזור תכנון

שם אזור תכנון : מרכז

שם אזור אדמיניסטרטיבי : .חבל מודיעין מ.א

שם מתקן	מס' הפקה	מס' צרכן	אגן ניקוז מי תהום	שכבה	מליחות (מגכ"ל)	תפוקה חודשית (אלמ"ק)												סה"כ לשנה	
						1	2	3	4	5	6	7	8	9	10	11	12	נוכחית	קודמת
פ כפר טרומן המושב	20079	4890	ירקון מרכז	טורון	367	0	0	0	11	10	4	1	2	9	5	0	0	43	87
פ מודיעים בית נחמיה	21726	4891	ירקון מרכז	טורון	282	0	1	1	0	0	0	0	0	0	0	0	0	2	9
מק שפלת לוד 5	20683	9901	ירקון מרכז	טורון	197	54	72	8	55	72	25	367	415	324	357	227	36	2,011	462
מק שפלת לוד 1	20755	9901	ירקון מרכז	טורון	201	0	0	0	0	0	0	0	0	0	0	0	0	0	0
מק שפלת לוד 7	20756	9901	ירקון מרכז	טורון	209	0	0	0	0	0	0	0	0	0	0	0	0	0	0
מק שפלת לוד 508/3	20757	9901	ירקון מרכז	טורון	215	0	0	0	0	0	0	0	0	0	0	0	0	0	0
מק שפלת לוד 2	20757א	9901	ירקון מרכז	טורון	248	4	53	0	0	0	0	0	0	0	0	0	0	57	224
מק שפלת לוד 9	20758	9901	ירקון מרכז	טורון	201	2	18	2	15	9	5	14	9	0	12	14	8	106	11
מק שפלת לוד 20	20846	9901	ירקון מרכז	טורון	168	8	95	4	10	22	4	5	28	13	25	4	15	233	388
מק שפלת לוד 22	20847	9901	ירקון מרכז	טורון	190	2	6	0	0	0	0	0	0	0	0	0	0	8	139
מק שפלת לוד 14	20872	9901	ירקון מרכז	טורון	264	0	0	0	0	0	0	0	0	0	0	0	0	0	0
מק שפלת לוד 16	20873	9901	ירקון מרכז	טורון	272	37	45	6	44	109	211	199	284	154	74	127	30	1,320	1,586
מק שפלת לוד 18	21011	9901	ירקון מרכז	טורון	267	1	5	5	48	114	148	195	201	130	211	102	33	1,193	1,098
מק שפלת לוד 19	21013	9901	ירקון מרכז	טורון	223	0	0	0	0	0	0	0	0	0	0	0	0	0	0
מק שפלת לוד 8	21014	9901	ירקון מרכז	טורון	157	20	16	5	38	51	63	71	62	39	48	47	13	473	609
מק שפלת לוד 27	21017	9901	ירקון מרכז	טורון	220	0	0	0	0	0	0	0	0	0	0	0	0	0	0

מס' דוח: RT1071
דף מס': 117
תאריך: 30/03/2006

נציבות המים
מחלקת הפקה
אגף ניהול צריכה

תפוקה חודשית לשנת 2004 ממקור מים: קידוחים ,אלמ"ק
לפי אזור תכנון

שם אזור תכנון : מרכז

שם אזור אדמיניסטרטיבי : .חבל מודיעין מ.א

שם מתקן	מס' הפקה	מס' צרכן	אגן ניקוז מי תהום	שכבה	מליחות (מגכ"ל)	תפוקה חודשית (אלמ"ק)												סה"כ לשנה	
						1	2	3	4	5	6	7	8	9	10	11	12	נוכחית	קודמת
מק שפלת לוד 26	21018	9901	ירקון מרכז	טורון	172	6	61	5	90	75	14	68	36	23	39	2	15	432	171
מק שפלת לוד 24	21084	9901	ירקון מרכז	טורון	163	12	64	15	64	51	17	59	34	39	11	13	30	409	354
מק גמזו 1	21099	9901	ירקון מרכז	טורון	48	3	2	3	6	34	54	65	56	36	39	15	6	319	358
מק אילון 4	21100	9901	ירקון דרום	טורון	387	0	0	0	0	0	0	0	0	0	0	0	0	0	0
מק שפלת לוד 12	21299	9901	ירקון מרכז	טורון	250	0	0	0	0	0	0	0	0	0	0	0	0	0	0
מק שפלת לוד א508/6	21304	9901	ירקון מרכז	טורון	186	3	6	1	9	5	1	5	1	2	2	0	2	38	14
מק שפלת לוד 508/13	21305	9901	ירקון מרכז	טורון	204	2	7	2	7	8	0	4	2	5	9	1	9	56	67
מק שפלת לוד 508/23	21439	9901	ירקון מרכז	טורון	341	0	0	0	0	0	0	0	0	0	0	0	0	0	0
מק ירקון מזרחי 1	21473	9901	ירקון מרכז	טורון	197	2	1	4	17	90	176	54	72	73	35	66	43	633	1,412
מק ירקון מזרח 2	21474	9901	ירקון מרכז	טורון	217	617	218	575	783	618	1,049	821	926	663	816	451	499	8,037	8,030
מק ירקון מזרחי 3	21524	9901	ירקון מרכז	טורון	151	542	228	445	712	610	847	641	637	498	676	510	330	6,676	6,706
מק ירקון מזרח 4	21528	9901	ירקון מרכז	טורון	287	375	107	322	515	442	618	453	458	393	26	229	268	4,208	4,870
מק שפלת לוד א19	21704	9901	ירקון מרכז	טורון	204	72	151	66	237	516	541	440	480	337	493	214	110	3,657	4,254
מק שפלת לוד א31	21737	9901	ירקון מרכז	טורון	221	97	126	60	284	787	571	639	814	678	485	426	146	5,113	4,934
מק ירקון מזרחי 7	21749	9901	ירקון מרכז	טורון	153	0	0	0	0	0	0	0	0	0	0	0	0	0	2,393
מק ירקון מזרח 8	21875	9901	ירקון מרכז	טורון	211	0	210	51	373	418	385	144	131	116	12	100	87	2,026	3,230

מס' דוח: RT1071
דף מס': 118
תאריך: 30/03/2006

נציבות המים
מחלקת הפקה
אגף ניהול צריכה

תפוקה חודשית לשנת 2004 ממקור מים: קידוחים ,אלמ"ק
לפי אזור תכנון

שם אזור תכנון : מרכז

שם אזור אדמיניסטרטיבי : .חבל מודיעין מ.א

שם מתקן	מס' הפקה	מס' צרכן	אגן ניקוז מי תהום	שכבה	מליחות (מגכ"ל)	תפוקה חודשית (אלמ"ק)												סה"כ לשנה	
						1	2	3	4	5	6	7	8	9	10	11	12	נוכחית	קודמת
מק לוד 32	22255	9901	ירקון מרכז	קנומן	272	0	0	0	0	0	0	0	0	0	0	0	0	0	6,200
מק אחיסמך 1	22296	9901	ירקון מרכז	קנומן	138	645	352	576	941	799	1,075	700	830	507	696	508	457	8,087	8,525
מק אחיסמך 2	22305	9901	ירקון דרום	קנומן	62	478	248	391	748	601	853	540	628	401	480	283	199	5,849	5,744
סה"כ לצרכן :	**9901**	חברת סקורות אגן 2 תא 211				2,983	2,091	2,547	4,996	5,430	6,658	5,485	6,103	4,433	4,544	3,338	2,336	50,944	61,780
סה"כ לאזור :	.חבל מודיעין מ.א			**סה"כ מתקנים שהפיקו :**	28	2,989	2,095	2,552	5,040	5,578	6,857	5,679	6,288	4,679	4,662	3,408	2,346	52,172	62,531

שם אזור אדמיניסטרטיבי : .מטה יהודה מ.א

שם מתקן	מס' הפקה	מס' צרכן	אגן ניקוז מי תהום	שכבה	מליחות (מגכ"ל)	תפוקה חודשית (אלמ"ק)												סה"כ לשנה	
						1	2	3	4	5	6	7	8	9	10	11	12	נוכחית	קודמת
מק כפר אוריה 9	21465	9799	לכיש בית גוברין	איאוקן	190	0	0	0	0	0	0	0	0	0	0	0	0	0	107
מק כפר אוריה 2	20884	9901	ירקון דרום	טורון	186	97	52	114	2	3	34	1	0	0	0	0	0	302	1,458
מק כפר אוריה 3	21098	9901	ירקון דרום	טורון	159	134	27	0	103	202	267	206	249	108	161	149	88	1,693	2,186
מק כפר אוריה 4	21101	9901	ירקון דרום	טורון	447	0	0	0	0	0	0	0	0	0	0	0	0	0	0
מק כפר אוריה 5	21309	9901	ירקון דרום	טורון	410	0	0	0	0	0	0	0	0	0	0	0	0	0	0
מק כפר אוריה 6	21310	9901	ירקון דרום	טורון	182	0	0	0	0	0	0	0	0	0	0	0	0	0	0
מק עגור 1	21434	9901	ירקון דרום	טורון	131	14	15	27	68	84	239	216	226	115	54	7	4	1,068	1,050
מק הר טוב 4	21462	9901	ירקון דרום	טורון	64	132	141	131	84	161	169	106	139	99	184	147	46	1,540	1,774

מס' דוח: RT1071
דף מס': 119
תאריך: 30/03/2006

נציבות המים
מחלקת הפקה
אגף ניהול צריכה

תפוקה חודשית לשנת 2004 ממקור מים: קידוחים ,אלמ"ק
לפי אזור תכנון

שם אזור תכנון : מרכז

שם אזור אדמיניסטרטיבי : .מטה יהודה מ.א

שם מתקן	מס' הפקה	מס' צרכן	אגן ניקוז מי תהום	שכבה	מליחות (מגכ"ל)	תפוקה חודשית (אלמ"ק)												סה"כ לשנה	
						1	2	3	4	5	6	7	8	9	10	11	12	נוכחית	קודמת
מק עגור 2	21463	9901	ירקון דרום	טורון	135	1	7	20	50	139	70	106	90	27	19	23	32	584	817
מק אשתאול 1	21464	9901	ירקון דרום	טורון	159	371	204	315	378	426	569	377	168	256	287	228	248	3,825	4,421
מק כפר אוריה 7	21485	9901	ירקון דרום	טורון	118	5	12	36	44	74	97	0	0	0	0	0	0	267	465
מק כפר אוריה א9	21521	9901	ירקון דרום	טורון	167	118	68	153	162	162	166	142	169	87	101	82	90	1,499	1,596
מק כפר אוריה 8	21538	9901	ירקון דרום	טורון	343	24	25	74	41	60	81	75	91	54	63	47	33	668	1,048
מק עגור 3	21546	9901	ירקון דרום	טורון	96	2	2	3	8	14	23	23	16	12	9	4	7	123	270
מק אשתאול א 2	21550	9901	ירקון דרום	טורון	137	96	59	119	106	119	163	103	136	47	66	59	65	1,137	1,357
מק אשתאול 2	21588	9901	ירקון דרום	טורון	159	0	0	0	0	0	0	0	0	0	0	0	0	0	0
מק אשתאול 3	21632	9901	ירקון דרום	טורון	131	319	245	373	446	366	530	333	405	267	288	250	99	3,921	4,531
מק עגור 4	21671	9901	ירקון דרום	טורון	77	11	19	20	76	216	299	265	247	225	198	119	86	1,780	1,223
מק אשתאול 4	21751	9901	ירקון דרום	טורון	140	313	102	106	0	10	0	0	0	0	0	0	0	531	2,844
מק עגור 5	21833	9901	ירקון דרום	טורון	72	10	22	38	68	58	78	97	87	67	15	0	0	539	765
מק עגור 6	21866	9901	ירקון דרום	טורון	44	78	99	144	194	223	254	198	270	199	234	171	172	2,236	2,298
מק כפר אוריה 10	21903	9901	ירקון דרום	טורון	404	0	0	0	0	0	0	0	0	0	0	0	0	0	0
מק אשתאול 5	21904	9901	ירקון דרום	טורון	44	305	313	386	331	297	441	297	375	238	289	242	187	3,699	2,943
מק מודיעין 3	21953	9901	ירקון דרום	טורון	40	255	187	299	324	274	391	260	287	178	237	155	160	3,008	3,417

מס' דוח: RT1071
דף מס': 120
תאריך: 30/03/2006

נציבות המים
מחלקת הפקה
אגף ניהול צריכה

תפוקה חודשית לשנת 2004 ממקור מים: קידוחים ,אלמ"ק
לפי אזור תכנון

שם אזור תכנון : מרכז

שם אזור אדמיניסטרטיבי : .מטה יהודה מ.א

שם מתקן	מס' הפקה	מס' צרכן	אגן ניקוז מי תהום	שכבה	מליחות (מגכ"ל)	תפוקה חודשית (אלמ"ק)												סה"כ לשנה	
						1	2	3	4	5	6	7	8	9	10	11	12	נוכחית	קודמת
מק אשתאול 6	21966	9901	ירקון דרום	טורון	143	0	14	277	296	310	426	266	109	213	224	162	17	2,314	3,483
מק עגור 7	22191	9901	ירקון דרום	קריטיקון תח	30	282	305	356	314	401	521	391	522	370	498	342	136	4,437	3,139
מק עגור 8	22367	9901	ירקון דרום	קנומן		197	204	195	175	229	367	270	342	152	393	279	232	3,036	2,082
מק אשתאול 9	22378	9901	ירקון דרום	קנומן	48	210	399	86	427	507	656	421	569	325	415	289	278	4,582	2,739
(מק כפר אוריה 11 (זמנ	22432	9901	ירקון דרום	קנומן		0	0	0	0	0	0	0	1	0	23	0	0	24	0
סה"כ לצרכן :	**9901**	חברת סקורות אגן 2 תא 211				2,972	2,521	3,270	3,698	4,335	5,842	4,153	4,499	3,038	3,756	2,753	1,979	42,815	45,908
מק עין כרם 1	21515	9902	ירושלים- עין כרם	טורון	36	0	0	0	0	0	0	0	0	0	0	0	0	0	0
מק עין כרם 3 656	21589	9902	ירושלים- עין כרם	טורון	46	0	0	0	0	0	0	0	0	0	0	0	0	0	0
מק עין כרם 6	21693	9902	ירושלים- עין כרם	טורון	50	0	0	0	0	0	0	0	0	0	0	0	0	0	5
מק עין כרם 2	21723	9902	ירושלים- עין כרם	טורון	37	0	0	0	0	0	0	0	0	0	0	0	0	0	0
מק עין כרם 15	21835	9902	ירושלים- עין כרם	קנומן	56	0	0	0	0	0	0	0	0	0	0	0	0	0	0
מק אשתאול 8	22189	9902	ירקון דרום	קנומן	37	329	194	345	406	399	541	345	396	142	257	237	248	3,840	4,983
סה"כ לצרכן :	**9902**	חברת סקורות אגן 2 תא 212				329	194	345	406	399	541	345	396	142	257	237	248	3,840	4,987
סה"כ לאזור : .מטה יהודה מ.א			**סה"כ מתקנים שהפיקו :**		25	3,302	2,716	3,616	4,104	4,734	6,383	4,497	4,895	3,180	4,012	2,990	2,227	46,655	51,002

מס' דוח: RT1071
דף מס': 121
תאריך: 30/03/2006

נציבות המים
מחלקת הפקה
אגף ניהול צריכה

תפוקה חודשית לשנת 2004 ממקור מים: קידוחים ,אלמ"ק
לפי אזור תכנון

שם אזור תכנון : מרכז

שם אזור אדמיניסטרטיבי : .גן רווה מ.א

שם מתקן	מס' הפקה	מס' צרכן	אגן ניקוז מי תהום	שכבה	מליחות (מגכ"ל)	תפוקה חודשית (אלמ"ק)												סה"כ לשנה	
						1	2	3	4	5	6	7	8	9	10	11	12	נוכחית	קודמת
פ יבנה בקר אחמד	20160	3827	רחובות ראשון לציון	פליסטוקן	82	0	0	0	0	0	0	0	0	0	0	0	0	0	0
פ בית עובד פצורניק א	20147	3828	רחובות ראשון לציון	פליסטוקן	94	0	0	0	5	2	2	2	6	7	7	7	0	38	18
פ בית חנן רחמים אשר	20148	3829	רחובות ראשון לציון	פליסטוקן	90	0	0	0	2	1	1	2	2	2	2	1	0	12	13
פ י.ס.פ/1	20920	3829	רחובות ראשון לציון	פליסטוקן	68	0	0	0	0	0	0	0	0	0	0	0	0	0	0
סה"כ לצרכן :	**3829**		י.ס.פ. מטעי הדר-אשר יוחנן			0	0	0	2	1	1	2	2	2	2	1	0	12	13
פ בית חנן קירשנברג	20125	3830	רחובות ראשון לציון	פליסטוקן	88	0	0	8	3	5	7	6	5	8	6	5	7	59	30
פ חב עשת לפיד	20123	3831	רחובות ראשון לציון	פליסטוקן	132	0	0	0	2	1	4	2	0	11	8	6	0	34	45
פ בית חנן א מושב	20118	3835	רחובות ראשון לציון	פליסטוקן	79	5	6	0	19	28	28	32	30	30	26	15	5	224	208
פ בית חנן ב מושב	20119	3835	רחובות ראשון לציון	פליסטוקן	72	0	0	15	11	15	15	19	19	18	16	5	0	133	80
פ בית חנן ז מושב	20126	3835	רחובות ראשון לציון	פליסטוקן	77	0	0	0	1	0	0	0	0	0	0	0	0	1	21
פ בית חנן ד מושב	20127	3835	רחובות ראשון לציון	פליסטוקן	101	0	0	0	0	0	0	0	0	0	0	0	0	0	0
פ בית חנן ח מושב	20135	3835	רחובות ראשון לציון	פליסטוקן	92	6	5	8	14	25	13	3	29	25	25	14	6	172	175
פ בית חנן ה מושב	20144	3835	רחובות ראשון לציון	פליסטוקן	69	0	0	0	2	2	4	5	5	3	3	1	0	24	21
פ בית חנן ט מושב	21007	3835	רחובות ראשון לציון	פליסטוקן	71	0	0	0	22	25	23	23	29	33	29	13	0	197	151
סה"כ לצרכן :	**3835**		בית-חנן מושב			11	10	23	68	95	83	82	111	109	98	49	11	751	656
פ בית עובד שפע	20142	3836	רחובות ראשון לציון	פליסטוקן	117	0	0	0	0	0	8	0	6	0	8	0	2	25	20
פ בית עובד גליכין	20143	3836	רחובות ראשון לציון	פליסטוקן	69	0	0	0	0	0	31	0	28	0	24	0	6	89	70

מס' דוח: RT1071
דף מס': 122
תאריך: 30/03/2006

נציבות המים
מחלקת הפקה
אגף ניהול צריכה

תפוקה חודשית לשנת 2004 ממקור מים: קידוחים ,אלמ"ק
לפי אזור תכנון

שם אזור תכנון : מרכז

שם אזור אדמיניסטרטיבי : .גן רווה מ.א

שם מתקן	מס' הפקה	מס' צרכן	אגן ניקוז מי תהום	שכבה	מליחות (מגכ"ל)	תפוקה חודשית (אלמ"ק)												סה"כ לשנה	
						1	2	3	4	5	6	7	8	9	10	11	12	נוכחית	קודמת
פ בית עובד א מושב	20149	3836	רחובות ראשון לציון	פליסטוקן	111	0	0	0	0	0	0	0	0	0	0	0	0	0	0
פ בית עובד שות מושב	20152	3836	רחובות ראשון לציון	פליסטוקן	83	0	0	0	0	0	2	0	2	0	2	0	0	6	5
פ בית עובד מושב	20155	3836	רחובות ראשון לציון	פליסטוקן	184	0	0	0	0	0	6	0	5	0	5	0	1	16	14
פ בית עובד ב מושב	21009	3836	רחובות ראשון לציון	פליסטוקן	85	1	0	0	0	0	95	0	64	0	70	0	26	256	113
פ בית עובד ד מושב	21618	3836	רחובות ראשון לציון	פליסטוקן	216	0	0	0	0	0	17	0	13	0	13	0	4	47	42
סה"כ לצרכן :	**3836**	בית עובד מושב				1	0	0	0	0	159	0	117	0	122	0	39	439	263
פ בית חנן בראז	20137	3837	רחובות ראשון לציון	פליסטוקן	211	0	0	0	0	0	0	0	0	0	0	0	0	0	0
פ גאליה ג מושב	20171	3840	רחובות ראשון לציון	פליסטוקן	130	0	0	0	0	0	0	0	0	0	0	0	0	0	0
פ גאליה ב מושב	20172	3840	רחובות ראשון לציון	פליסטוקן	107	0	0	0	0	0	0	0	0	0	0	0	0	0	0
פ גאליה באר א	20237	3840	גבעת ברנר יבנה	פליסטוקן	268	0	0	0	0	3	14	5	7	6	9	0	4	48	22
פ גאליה ד מושב	21415	3840	גבעת ברנר יבנה	פליסטוקן	212	14	14	19	23	9	14	8	2	2	11	5	4	125	84
סה"כ לצרכן :	**3840**	גאליה מושב				14	14	19	23	12	28	13	9	8	20	5	8	174	106
פ גן שורק ב מושב	20130	3841	רחובות ראשון לציון	פליסטוקן	91	0	0	0	0	0	0	0	0	0	0	0	0	0	1
פ גן שורק א מושב	20131	3841	רחובות ראשון לציון	פליסטוקן	87	0	0	0	0	0	0	0	0	0	0	0	0	0	0
פ גן שורק מושב	20686	3841	רחובות ראשון לציון	פליסטוקן	60	5	4	9	15	22	27	30	25	16	19	9	9	191	169
סה"כ לצרכן :	**3841**	גן שורק מושב				5	4	9	15	22	27	30	25	16	19	9	9	191	170
פ גן רוה רייספלד	21688	3850	רחובות ראשון לציון	פליסטוקן	71	0	0	15	20	15	7	9	4	3	4	4	1	82	96

מס' דוח: RT1071
דף מס': 123
תאריך: 30/03/2006

נציבות המים
מחלקת הפקה
אגף ניהול צריכה

תפוקה חודשית לשנת 2004 ממקור מים: קידוחים ,אלמ"ק
לפי אזור תכנון

שם אזור תכנון : מרכז

שם אזור אדמיניסטרטיבי : .גן רווה מ.א

שם מתקן	מס' הפקה	מס' צרכן	אגן ניקוז מי תהום	שכבה	מליחות (מגכ"ל)	תפוקה חודשית (אלמ"ק)												סה"כ לשנה	
						1	2	3	4	5	6	7	8	9	10	11	12	נוכחית	קודמת
פ בית חנן גורלנד	20124	3855	רחובות ראשון לציון	פליסטוקן	147	0	0	0	0	0	0	0	0	0	0	0	0	0	18
פ בית חנן וולפסון	20128	3856	רחובות ראשון לציון	פליסטוקן	178	0	0	0	0	2	6	0	3	1	0	3	0	14	25
פ גן רוה הוכברג 08	21853	3860	רחובות ראשון לציון	פליסטוקן	108	0	0	1	4	5	5	7	9	7	6	3	0	48	38
פ בית חנן צרלין	20129	3866	רחובות ראשון לציון	פליסטוקן	130	0	0	0	8	10	8	9	10	5	10	5	1	66	56
פ בית עובד לרר מרדכי	20140	3868	רחובות ראשון לציון	פליסטוקן	79	0	0	0	0	0	0	0	0	0	0	0	0	0	0
פ גן רוה קפלן אלכסנד	21585	3874	רחובות ראשון לציון	פליסטוקן	105	0	0	1	1	2	2	3	3	3	3	1	0	17	10
פ נטעים ג מושב	20115א	3879	רחובות ראשון לציון	פליסטוקן	73	0	0	0	0	0	0	0	0	0	0	0	0	0	0
פ נטעים באר א	20116	3879	רחובות ראשון לציון	פליסטוקן	63	0	0	0	0	0	0	0	0	0	0	0	0	0	0
פ נטעים ב	20117	3879	רחובות ראשון לציון	פליסטוקן	77	0	0	17	25	39	25	39	33	25	29	21	4	257	223
פ נטעים ד מושב	21277	3879	רחובות ראשון לציון	פליסטוקן	34	0	0	0	0	0	0	0	0	0	0	0	0	0	0
סה"כ לצרכן :	**3879**	נטעים מושב				0	0	17	25	39	25	39	33	25	29	21	4	257	223
פ בית חנן פוליקנסקי	20121	3883	רחובות ראשון לציון	פליסטוקן	79	4	4	4	8	10	10	9	13	14	14	2	1	93	102
פ עיינות ביס חקלאי א	20150	3884	רחובות ראשון לציון	פליסטוקן	117	0	0	0	0	0	0	0	0	0	0	0	0	0	0
פ עיינות ג ביס חקלאי	20157	3884	רחובות ראשון לציון	פליסטוקן	96	0	0	0	0	0	0	0	0	0	0	0	0	0	0
פ עיינות ביס ב	20687	3884	רחובות ראשון לציון	פליסטוקן	120	5	11	21	15	18	20	24	38	40	24	10	3	229	162
סה"כ לצרכן :	**3884**	עיינות - בי"ס החקלאי התיכון				5	11	21	15	18	20	24	38	40	24	10	3	229	162
פ קוביבה פינקל ראובן	26245	3887	רחובות ראשון לציון	פליסטוקן	53	0	0	0	0	0	0	0	0	0	0	0	0	0	0

מס' דוח: RT1071
דף מס': 124
תאריך: 30/03/2006

נציבות המים
מחלקת הפקה
אגף ניהול צריכה

תפוקה חודשית לשנת 2004 ממקור מים: קידוחים ,אלמ"ק

לפי אזור תכנון

שם אזור תכנון : מרכז

שם אזור אדמיניסטרטיבי : .גן רווה מ.א

שם מתקן	מס' הפקה	מס' צרכן	אגן ניקוז מי תהום	שכבה	מליחות (מגכ"ל)	תפוקה חודשית (אלמ"ק)												סה"כ לשנה	
						1	2	3	4	5	6	7	8	9	10	11	12	נוכחית	קודמת
פ פלמחים ד קבוץ	20134	3888	רחובות ראשון לציון	פליסטוקן	102	2	2	7	9	16	20	23	26	17	18	8	3	150	137
פ גן שורק פלמחים שות	21268	3888	רחובות ראשון לציון	פליסטוקן	84	0	0	0	0	0	0	0	0	0	0	0	0	0	2
פ פלמחים ג קבוץ	21537	3888	רחובות ראשון לציון	פליסטוקן	77	0	0	0	0	0	0	0	0	0	0	0	0	0	0
פ פלמחים 6 קבוץ	21708	3888	רחובות ראשון לציון	פליסטוקן	125	0	0	0	0	6	7	68	20	0	4	0	0	104	2
פ פלמחים 1 א	22183	3888	רחובות ראשון לציון	פליסטוקן	49	15	14	18	27	39	26	31	32	31	28	19	15	295	297
פ פלמחים א קבוץ	26051	3888	רחובות ראשון לציון	פליסטוקן	34	0	0	0	0	0	0	0	0	0	1	2	0	3	0
סה"כ לצרכן :		**3888**	פלמחים קבוץ			16	16	25	37	61	53	122	78	48	51	29	18	553	439
פ בית עובד פצורניק ב	20146	3889	רחובות ראשון לציון	פליסטוקן	115	0	0	1	0	0	5	4	6	5	6	8	0	35	28
פ בית חנן כצנלבוגן	20136	3895	רחובות ראשון לציון	פליסטוקן	71	0	0	3	0	4	0	10	0	10	2	5	1	35	23
פ נס ציונה פניק	21650	3896	רחובות ראשון לציון	פליסטוקן	74	0	0	1	4	4	5	6	8	7	4	3	0	43	25
פ נטעים אליאס א ושות	20122	3897	רחובות ראשון לציון	פליסטוקן	67	0	0	1	1	2	2	3	4	4	3	1	0	22	22
פ בית עובד רבינוביץ	20138	3900	רחובות ראשון לציון	פליסטוקן	113	0	0	0	0	5	4	6	2	4	0	0	0	21	18
מק נחי 1	21767	9820	רחובות ראשון לציון	פליסטוקן	58	0	0	0	0	0	0	0	0	0	0	0	0	0	0
מק נחי 2	21768	9820	רחובות ראשון לציון	פליסטוקן	39	0	0	0	0	0	0	0	0	0	0	0	0	0	0
מק נחי 3	21769	9820	רחובות ראשון לציון	פליסטוקן	39	0	0	0	0	0	0	0	0	0	0	0	0	0	0
מק נחי 4	21770	9820	רחובות ראשון לציון	פליסטוקן	49	0	0	0	0	0	0	0	0	0	0	0	0	0	0

נציבות המים
מחלקת הפקה
אגף ניהול צריכה

תפוקה חודשית לשנת 2004 ממקור מים: קידוחים ,אלמ"ק

לפי אזור תכנון

שם אזור תכנון : מרכז

שם אזור אדמיניסטרטיבי : .גן רווה מ.א

שם מתקן	מס' הפקה	מס' צרכן	אגן ניקוז מי תהום	שכבה	מליחות (מגכ"ל)	תפוקה חודשית (אלמ"ק)												סה"כ לשנה	
						1	2	3	4	5	6	7	8	9	10	11	12	נוכחית	קודמת
מק נחי 5	21771	9820	רחובות ראשון לציון	פליסטוקן	48	0	0	0	0	0	0	0	0	0	0	0	0	0	0
מק נחי 6	21772	9820	רחובות ראשון לציון	פליסטוקן	35	0	0	0	0	0	0	0	0	0	0	0	0	0	0
מק נחי 7	21773	9820	רחובות ראשון לציון	פליסטוקן	57	0	0	0	0	0	0	0	0	0	0	0	0	0	0
מק נחי 8	21774	9820	גבעת ברנר יבנה	פליסטוקן	500	0	0	0	0	0	0	0	0	0	0	0	0	0	0
מק נחי 9	21775	9820	גבעת ברנר יבנה	פליסטוקן	368	0	0	0	0	0	0	0	0	0	0	0	0	0	0
מק נחי 10	21776	9820	גבעת ברנר יבנה	פליסטוקן	71	0	0	0	0	0	0	0	0	0	0	0	0	0	0
מק נחי 11	21777	9820	גבעת ברנר יבנה	פליסטוקן	50	0	0	0	0	0	0	0	0	0	0	0	0	0	0
מק נחי א 12	21778	9820	גבעת ברנר יבנה	פליסטוקן	63	0	0	0	0	0	0	0	0	0	0	0	0	0	0
מק נחי 13	21779	9820	גבעת ברנר יבנה	פליסטוקן	135	0	0	0	0	0	0	0	0	0	0	0	0	0	0
מק נחי 14	21780	9820	גבעת ברנר יבנה	פליסטוקן	72	0	0	0	0	0	0	0	0	0	0	0	0	0	0
מק נחי 15	21793	9820	גבעת ברנר יבנה	פליסטוקן	333	0	0	0	0	0	0	0	0	0	0	0	0	0	0
מק נחי 16	21794	9820	גבעת ברנר יבנה	פליסטוקן	55	0	0	0	0	0	0	0	0	0	0	0	0	0	0
מק נחי 17	21795	9820	גבעת ברנר יבנה	פליסטוקן	60	0	0	0	0	0	0	0	0	0	0	0	0	0	0
סה"כ לצרכן :		**9820**	חברת מקורות אגן 1 תא 20			0	0	0	0	0	0	0	0	0	0	0	0	0	0
מק מי דן א14	22030	9839	רחובות ראשון לציון	פליסטוקן	130	100	30	67	79	68	86	74	88	68	96	90	47	893	772
מק מי דן א15	22031	9839	רחובות ראשון לציון	פליסטוקן	211	89	45	100	147	102	169	127	168	127	181	67	40	1,362	1,561

מס' דוח: RT1071
דף מס': 126
תאריך: 30/03/2006

נציבות המים
מחלקת הפקה
אגף ניהול צריכה

תפוקה חודשית לשנת 2004 ממקור מים: קידוחים ,אלמ"ק
לפי אזור תכנון

שם אזור תכנון : מרכז

שם אזור אדמיניסטרטיבי : .גן רווה מ.א

שם מתקן	מס' הפקה	מס' צרכן	אגן ניקוז מי תהום	שכבה	מליחות (מגכ"ל)	תפוקה חודשית (אלמ"ק)												סה"כ לשנה	
						1	2	3	4	5	6	7	8	9	10	11	12	נוכחית	קודמת
מק מי דן א9	22036	9839	רחובות ראשון לציון	פליסטוקן	68	70	37	69	90	97	128	34	0	0	0	0	0	525	1,117
סה"כ לצרכן :	**9839**	חברת מקורות אגן 1 תא 39				259	112	236	316	267	383	235	256	195	277	157	87	2,781	3,450
מק יבנה 105	22165	9840	כפר מנחם אשדוד	פליסטוקן	259	0	0	0	134	108	136	106	118	88	147	99	0	936	975
מק נח רובין 13	22334	9840	רחובות ראשון לציון	פליסטוקן	33	0	6	0	0	0	0	0	0	0	0	0	12	18	3
מק נח רובין 12	22335	9840	רחובות ראשון לציון	פליסטוקן		0	0	0	0	0	0	0	0	0	0	0	12	12	30
מק נח רובין 11	22336	9840	רחובות ראשון לציון	פליסטוקן	34	1	5	1	1	4	1	2	3	2	2	2	14	38	189
סה"כ לצרכן :	**9840**	חברת מקורות אגן 1 תא 40				1	11	1	135	112	137	108	121	89	149	101	38	1,003	1,197
מק מי דן א17	22033	9859	רחובות ראשון לציון	פליסטוקן	216	70	45	80	118	113	150	125	151	4	0	0	0	856	1,352
מק שורק 5	20688	9860	גבעת ברנר יבנה	פליסטוקן	187	12	5	3	2	3	3	6	2	4	0	0	0	40	286
מק שורק 3	20882	9860	גבעת ברנר יבנה	פליסטוקן	235	0	0	0	0	0	0	0	0	0	0	0	0	0	0
סה"כ לצרכן :	**9860**	חברת מקורות אגן 1 תא 60				12	5	3	2	3	3	6	2	4	0	0	0	40	286
סה"כ לאזור :	.גן רווה מ.א		**סה"כ מתקנים שהפיקו :**		46	400	233	467	812	808	1,135	862	1,016	629	864	437	228	7,892	8,873

שם אזור אדמיניסטרטיבי : .ברנר מ.א

שם מתקן	מס' הפקה	מס' צרכן	אגן ניקוז מי תהום	שכבה	מליחות (מגכ"ל)	תפוקה חודשית (אלמ"ק)												סה"כ לשנה	
						1	2	3	4	5	6	7	8	9	10	11	12	נוכחית	קודמת
פ כפר מרמורק בן ארי	20241	3403	רחובות ראשון לציון	פליסטוקן	137	0	1	0	7	6	6	5	8	5	5	2	2	46	35

מס' דוח: RT1071
דף מס': 127
תאריך: 30/03/2006

נציבות המים
מחלקת הפקה
אגף ניהול צריכה

תפוקה חודשית לשנת 2004 ממקור מים: קידוחים ,אלמ"ק
לפי אזור תכנון

שם אזור תכנון : מרכז

שם אזור אדמיניסטרטיבי : .ברנר מ.א

שם מתקן	מס' הפקה	מס' צרכן	אגן ניקוז מי תהום	שכבה	מליחות (מגכ"ל)	תפוקה חודשית (אלמ"ק)												סה"כ לשנה	
						1	2	3	4	5	6	7	8	9	10	11	12	נוכחית	קודמת
פ ברנר אחוזת בן ארי	21687	3403	גבעת ברנר יבנה	פליסטוקן	169	0	0	16	9	7	6	6	10	10	11	1	1	78	63
סה"כ לצרכן : 3403			אחוזת בן ארי בע"מ			0	1	17	16	13	12	12	18	15	16	3	3	124	97
פ גבעת ברנר לוינסון	20299	3415	גבעת ברנר יבנה	פליסטוקן	471	13	15	22	6	12	9	13	27	29	14	6	0	167	257
פ גבעת ברנר ה קבוץ	21021	3415	גבעת ברנר יבנה	פליסטוקן	127	0	0	0	5	16	21	8	9	5	6	3	0	73	44
פ גבעת ברנר א	21573	3415	גבעת ברנר יבנה	פליסטוקן	350	0	0	0	0	0	0	0	0	0	0	0	0	0	0
פ גבעת ברנר ו קבוץ	21579	3415	גבעת ברנר יבנה	פליסטוקן	220	1	4	10	25	25	28	21	11	5	0	0	0	129	122
פ גבעת ברנר ז קבוץ	21619	3415	גבעת ברנר יבנה	פליסטוקן	298	1	0	5	30	46	42	47	21	5	0	17	21	235	131
פ ג ברנר קליימן ושות	21657	3415	גבעת ברנר יבנה	פליסטוקן	207	0	0	0	0	0	0	0	0	0	0	0	0	0	0
פ גבעת ברנר ח קבוץ	21690	3415	גבעת ברנר יבנה	פליסטוקן	286	0	1	13	41	67	45	16	1	0	0	0	0	183	103
פ גבעת ברנר 6	21862	3415	גבעת ברנר יבנה	פליסטוקן	215	0	0	0	0	0	0	0	0	0	0	0	0	0	0
פ גבעת ברנר 10	21883	3415	גבעת ברנר יבנה	פליסטוקן	448	0	0	10	57	61	79	81	58	60	45	33	3	487	420
פ גבעת ברנר יא	22135	3415	גבעת ברנר יבנה	פליסטוקן	340	3	6	13	31	38	37	49	47	48	36	18	7	333	332
סה"כ לצרכן : 3415			גבעת ברנר קבוץ			18	26	73	195	265	260	234	173	153	102	78	31	1,607	1,409
פ גבעת ברנר גוטליב	20302	3420	גבעת ברנר יבנה	פליסטוקן	506	0	0	0	0	1	5	3	0	7	7	6	1	30	14
פ גבעת ברנר המשותפת	20297	3428	גבעת ברנר יבנה	פליסטוקן	268	0	0	0	2	2	3	3	3	3	7	0	0	23	30
פ גבעת ברנר ויינברג	20298	3432	גבעת ברנר יבנה	פליסטוקן	338	0	0	0	0	0	0	0	0	0	0	0	0	0	0
פ עקיר הדיס	20300	3436	גבעת ברנר יבנה	פליסטוקן	602	0	0	0	0	0	0	0	0	0	0	0	0	0	0

מס' דוח: RT1071
דף מס': 128
תאריך: 30/03/2006

נציבות המים
מחלקת הפקה
אגף ניהול צריכה

תפוקה חודשית לשנת 2004 ממקור מים: קידוחים ,אלמ"ק
לפי אזור תכנון

שם אזור תכנון : מרכז

שם אזור אדמיניסטרטיבי : .ברנר מ.א

שם מתקן	מס' הפקה	מס' צרכן	אגן ניקוז מי תהום	שכבה	מליחות (מגכ"ל)	תפוקה חודשית (אלמ"ק)												סה"כ לשנה	
						1	2	3	4	5	6	7	8	9	10	11	12	נוכחית	קודמת
פ ג ברנר חב סימן טוב	21717	3437	גבעת ברנר יבנה	פליסטוקן	439	0	0	0	0	0	0	0	0	0	0	0	0	0	1
פ רחובות אדורם שקום	21103	3451	גבעת ברנר יבנה	פליסטוקן	489	0	0	1	2	4	4	4	4	3	4	2	0	27	29
פ גן יבנה פרדס	21727	3466	גבעת ברנר יבנה	פליסטוקן	74	0	0	0	0	0	0	0	0	0	0	0	0	0	0
פ קבוצת שילר א	20244	3473	גבעת ברנר יבנה	פליסטוקן	204	0	0	0	0	0	26	36	30	7	20	25	10	154	4
פ קבוצת שילר ב	20252	3473	גבעת ברנר יבנה	פליסטוקן	408	0	0	1	10	27	27	42	37	8	33	11	0	197	236
פ קבוצת שילר ד	21024	3473	גבעת ברנר יבנה	פליסטוקן	273	1	2	14	23	33	21	33	50	24	8	2	0	211	160
פ קבוצת שילר ג	21157	3473	גבעת ברנר יבנה	פליסטוקן	289	0	0	0	11	18	27	40	33	11	38	7	5	191	194
פ קבוצת שילר ה	21696	3473	גבעת ברנר יבנה	פליסטוקן	316	11	12	16	19	21	23	23	23	20	16	15	4	203	183
סה"כ לצרכן :		**3473**	קבוצת-שילר קבוץ			12	14	31	64	99	125	175	172	71	115	59	20	956	778
פ עקיר קרוננברג יוסף	20303	3476	גבעת ברנר יבנה	פליסטוקן	376	0	0	1	2	4	3	5	4	4	4	0	0	27	28
פ ג ברנר ברקוביץ שות	20254	3481	גבעת ברנר יבנה	פליסטוקן	418	0	0	0	0	0	0	0	0	0	0	0	0	0	0
פ ג ברנר רום צבי ושו	21282	3482	גבעת ברנר יבנה	פליסטוקן	250	0	-258	258	1	2	2	2	2	0	1	2	0	11	26
מק מרמורק 2	20690	9860	רחובות ראשון לציון	פליסטוקן	117	0	0	0	0	0	0	0	0	0	0	0	0	0	0
מק גבעת ברנר 7	20694	9860	גבעת ברנר יבנה	פליסטוקן	261	1	6	2	2	12	24	16	27	36	47	11	6	189	269
מק גבעת ברנר 3	20703	9860	גבעת ברנר יבנה	פליסטוקן	204	0	0	0	0	0	0	0	0	0	0	0	0	0	0
מק גבעת ברנר 4	20704	9860	גבעת ברנר יבנה	פליסטוקן	169	0	0	0	0	0	0	0	0	0	0	0	0	0	0

מס' דוח: RT1071
דף מס': 129
תאריך: 30/03/2006

נציבות המים
מחלקת הפקה
אגף ניהול צריכה

תפוקה חודשית לשנת 2004 ממקור מים: קידוחים ,אלמ"ק
לפי אזור תכנון

שם אזור תכנון : מרכז

שם אזור אדמיניסטרטיבי : .ברנר מ.א

שם מתקן	מס' הפקה	מס' צרכן	אגן ניקוז מי תהום	שכבה	מליחות (מגכ"ל)	תפוקה חודשית (אלמ"ק)												סה"כ לשנה	
						1	2	3	4	5	6	7	8	9	10	11	12	נוכחית	קודמת
מק גבעת ברנר 5	20705	9860	גבעת ברנר יבנה	פליסטוקן	210	0	0	0	0	0	0	0	0	0	0	0	0	0	0
סה"כ לצרכן :	**9860**	חברת מקורות אגן 1 תא 60				1	6	2	2	12	24	16	27	36	47	11	6	189	269
מק יבנה 1	20700	9861	גבעת ברנר יבנה	פליסטוקן	187	4	2	11	10	14	2	2	3	6	6	1	2	63	254
מק יבנה 7	20886	9861	גבעת ברנר יבנה	פליסטוקן	243	5	19	0	5	20	5	15	16	16	11	4	5	122	444
מק יבנה 3	20889	9861	גבעת ברנר יבנה	פליסטוקן	415	4	2	0	0	8	1	0	3	3	2	5	2	30	146
מק יבנה 14	21088	9861	גבעת ברנר יבנה	פליסטוקן	252	0	0	0	0	0	0	0	0	0	0	0	0	0	0
מק יבנה א15	21091	9861	גבעת ברנר יבנה	פליסטוקן	281	4	4	0	1	7	4	1	1	2	1	0	2	29	145
מק יבנה 16	21320	9861	גבעת ברנר יבנה	פליסטוקן	234	0	0	0	0	0	0	0	0	0	0	0	0	0	0
מק יבנה 14 א	22320	9861	גבעת ברנר יבנה	פליסטוקן	258	2	19	1	3	17	7	11	8	3	4	2	8	85	360
מק יבנה 1א	22423	9861	גבעת ברנר יבנה	פליסטוקן		0	0	0	2	0	0	0	0	0	0	0	0	2	0
סה"כ לצרכן :	**9861**	חברת מקורות אגן 1 תא 61				18	45	13	21	67	20	29	31	31	24	11	18	331	1,349
מק גבעת ברנר 2	20708	9880	גבעת ברנר יבנה	פליסטוקן	208	0	0	0	0	0	0	0	0	0	0	0	0	0	0
מא אגם מרר	23061	9880	גבעת ברנר יבנה	פליסטוקן		0	0	0	0	0	0	0	0	0	0	0	0	0	0
סה"כ לצרכן :	**9880**	חברת מקורות אגן 1 תא 80				0	0	0	0	0	0	0	0	0	0	0	0	0	0
מק קדרון 2	21086	9881	גבעת ברנר יבנה	פליסטוקן	509	80	73	101	18	0	0	0	0	0	85	0	0	357	0
מק קידרון 4	22308	9881	גבעת ברנר יבנה	פליסטוקן		0	0	0	0	0	0	0	0	0	0	0	0	0	0
סה"כ לצרכן :	**9881**	חברת מקורות אגן 1 תא 81				80	73	101	18	0	0	0	0	0	85	0	0	357	0
סה"כ לאזור : .ברנר מ.א			**סה"כ מתקנים שהפיקו :** 28			129	-93	496	323	469	457	482	433	323	411	173	78	3,682	4,030

מס' דוח: RT1071
דף מס': 130
תאריך: 30/03/2006

נציבות המים
מחלקת הפקה
אגף ניהול צריכה

תפוקה חודשית לשנת 2004 ממקור מים: קידוחים ,אלמ"ק
לפי אזור תכנון

שם אזור תכנון : מרכז

שם אזור אדמיניסטרטיבי : .חבל יבנה מ.א

שם מתקן	מס' הפקה	מס' צרכן	אגן ניקוז מי תהום	שכבה	מליחות (מגכ"ל)	תפוקה חודשית (אלמ"ק)												סה"כ לשנה	
						1	2	3	4	5	6	7	8	9	10	11	12	נוכחית	קודמת
פ אשדוד בוקסר אברהם	20891	4258	כפר מנחם אשדוד	פליסטוקן	298	0	0	0	0	0	0	0	0	0	0	0	0	0	0
פ בני דרום א מושב	20238	4262	כפר מנחם אשדוד	פליסטוקן	215	5	6	13	19	25	29	27	31	28	24	14	7	228	222
פ בני דרום ב מושב	21411	4262	גבעת ברנר יבנה	פליסטוקן	545	0	6	7	0	0	3	0	0	0	0	0	0	18	73
סה"כ לצרכן :	**4262**	בני דרום מושב שיתופי				5	12	19	19	25	32	27	31	29	24	15	7	246	294
פ יבנה דר בעמ 1	21412	4274	גבעת ברנר יבנה	פליסטוקן	236	0	0	0	2	10	17	8	10	8	7	0	0	61	65
פ סוכריר יכין 1 דרום	20896	4276	כפר מנחם אשדוד	פליסטוקן	162	0	0	0	0	0	0	0	0	0	0	0	0	0	0
פ סוכריר יכין 2 צפון	21092	4276	כפר מנחם אשדוד	פליסטוקן	211	0	0	12	24	44	23	17	17	19	15	7	3	182	84
פ סוכריר יכין חקל 3	21451	4276	כפר מנחם אשדוד	פליסטוקן	299	0	0	0	0	0	0	0	0	0	0	0	0	0	0
סה"כ לצרכן :	**4276**	יכין חקל מטעים חדשים סוכריר				0	0	12	24	44	23	17	17	19	15	7	3	182	84
פ יבנה כרמים	21581	4280	כפר מנחם אשדוד	פליסטוקן	338	0	0	0	0	0	0	0	0	0	0	0	0	0	0
פ ניר גלים 1 קבוץ	20893	4292	כפר מנחם אשדוד	פליסטוקן	199	81	74	92	104	113	124	151	127	123	106	91	82	1,268	1,017
פ ניר גלים 2	21523	4292	כפר מנחם אשדוד	פליסטוקן	160	0	0	1	3	1	10	10	1	0	0	0	0	27	0
פ ניר גלים ג קבוץ	21744	4292	כפר מנחם אשדוד	פליסטוקן	107	17	11	18	17	21	23	20	22	26	23	20	16	234	275
סה"כ לצרכן :	**4292**	ניר גלים מושב שתופי				98	85	111	124	135	157	182	150	149	129	111	98	1,529	1,293
פ אשדוד חב פרי פרי	20894	4300	כפר מנחם אשדוד	פליסטוקן	221	0	1	3	3	18	24	24	33	28	23	11	1	168	148
פ קבוצת יבנה א	20326	4309	גבעת ברנר יבנה	פליסטוקן	358	22	23	25	28	29	32	39	39	37	35	28	24	360	399
פ יבנה ב קבוץ	20327	4309	גבעת ברנר יבנה	פליסטוקן	359	0	0	0	0	0	0	0	0	0	0	0	0	0	74

מס' דוח: RT1071
דף מס': 131
תאריך: 30/03/2006

נציבות המים
מחלקת הפקה
אגף ניהול צריכה

תפוקה חודשית לשנת 2004 ממקור מים: קידוחים ,אלמ"ק
לפי אזור תכנון

שם אזור תכנון : מרכז

שם אזור אדמיניסטרטיבי : .חבל יבנה מ.א

שם מתקן	מס' הפקה	מס' צרכן	אגן ניקוז מי תהום	שכבה	מליחות (מגכ"ל)	תפוקה חודשית (אלמ"ק)												סה"כ לשנה	
						1	2	3	4	5	6	7	8	9	10	11	12	נוכחית	קודמת
פ יבנה ג קבוץ	21256	4309	גבעת ברנר יבנה	פליסטוקן	283	0	0	0	0	0	0	0	0	0	0	0	0	0	0
פ יבנה ד קבוץ	21759	4309	גבעת ברנר יבנה	פליסטוקן	191	0	0	0	0	0	0	0	0	0	0	0	0	0	6
סה"כ לצרכן :	**4309**	יבנה קבוץ				22	23	25	28	29	32	39	39	37	35	28	24	360	479
פ בני דרום שוסיוב	20892	4317	כפר מנחם אשדוד	פליסטוקן	213	0	0	0	0	0	0	0	0	0	0	0	0	0	0
פ סוכריר חב חשמל 3	26235	4320	גבעת ברנר יבנה	פליסטוקן	48	0	0	0	0	0	0	0	0	0	0	0	0	0	0
מק בן זכאי 3	21730	9840	גבעת ברנר יבנה	פליסטוקן	209	61	26	88	115	85	81	88	115	87	121	54	17	938	864
מק נ ח רובין 2	22097	9840	גבעת ברנר יבנה	פליסטוקן	41	46	51	26	59	40	57	45	59	44	62	40	4	534	556
מק יבנה 203	22174	9840	כפר מנחם אשדוד	פליסטוקן	246	107	32	80	101	100	160	132	132	110	152	92	20	1,218	1,268
מק יבנה 201	22229	9840	כפר מנחם אשדוד	פליסטוקן	254	33	47	92	141	121	169	127	171	111	170	97	32	1,310	1,461
סה"כ לצרכן :	**9840**	חברת מקורות אגן 1 תא 40				246	156	286	416	346	466	392	477	352	505	283	74	4,001	4,149
מק בן זכאי 4	21731	9841	גבעת ברנר יבנה	פליסטוקן	304	0	0	0	0	0	0	0	0	0	0	0	0	0	0
מק בן זכאי 4 א	21731א	9841	גבעת ברנר יבנה	פליסטוקן		72	6	0	0	103	146	32	133	100	105	118	26	841	1,804
מק בן זכאי 5	21732	9841	גבעת ברנר יבנה	פליסטוקן	237	62	41	120	159	122	141	104	114	14	0	0	0	876	1,142
מק בן זכאי 6	21733	9841	גבעת ברנר יבנה	פליסטוקן	244	0	0	0	0	0	0	0	0	0	0	0	0	0	0
מק בן זכאי 6 א	21733א	9841	גבעת ברנר יבנה	פליסטוקן	262	127	28	109	176	164	218	184	135	143	214	143	0	1,641	1,691
מק בן זכאי 7	21734	9841	גבעת ברנר יבנה	פליסטוקן	254	64	55	108	177	134	167	137	180	131	123	117	27	1,421	1,631
מק נ ח רובין 3	22098	9841	גבעת ברנר יבנה	פליסטוקן	60	16	5	30	46	33	46	40	48	36	3	0	0	303	480

מס' דוח: RT1071
דף מס': 132
תאריך: 30/03/2006

נציבות המים
מחלקת הפקה
אגף ניהול צריכה

תפוקה חודשית לשנת 2004 ממקור מים: קידוחים ,אלמ"ק
לפי אזור תכנון

שם אזור תכנון : מרכז

שם אזור אדמיניסטרטיבי : .חבל יבנה מ.א

שם מתקן	מס' הפקה	מס' צרכן	אגן ניקוז מי תהום	שכבה	מליחות (מגכ"ל)	תפוקה חודשית (אלמ"ק)												סה"כ לשנה	
						1	2	3	4	5	6	7	8	9	10	11	12	נוכחית	קודמת
מק נח רובין 4	22099	9841	גבעת ברנר יבנה	פליסטוקן	67	41	57	41	66	44	62	53	61	45	77	29	12	589	670
מק נ ח רובין 5	22100	9841	גבעת ברנר יבנה	פליסטוקן	107	35	36	23	56	38	50	43	48	36	0	0	0	367	512
מק נ ח רובין 6	22101	9841	גבעת ברנר יבנה	פליסטוקן	35	0	0	0	0	0	0	0	0	0	0	0	0	0	0
מק יבנה 212	22177	9841	כפר מנחם אשדוד	פליסטוקן	313	81	30	112	200	141	184	49	92	80	141	12	0	1,122	1,189
מק יבנה 217	22178	9841	כפר מנחם אשדוד	פליסטוקן	263	0	0	0	0	0	0	0	0	0	0	0	0	0	0
מק יבנה 225	22180	9841	כפר מנחם אשדוד	פליסטוקן	274	35	0	145	198	141	189	156	191	141	197	144	0	1,538	1,453
מק יבנה 232	22182	9841	כפר מנחם אשדוד	פליסטוקן	279	6	0	0	0	0	77	117	150	108	150	132	9	748	650
מק יבנה 223	22227	9841	כפר מנחם אשדוד	פליסטוקן	286	0	0	0	0	7	0	0	0	0	0	0	0	7	275
מק יבנה 231	22231	9841	כפר מנחם אשדוד	פליסטוקן	287	0	0	0	8	12	0	0	0	0	0	0	0	20	0
מק יבנה 207	22232	9841	כפר מנחם אשדוד	פליסטוקן	287	0	0	0	0	0	2	0	0	0	0	0	0	2	31
מק יבנה 224	22234	9841	כפר מנחם אשדוד	פליסטוקן	230	63	31	132	185	133	181	119	85	79	141	70	45	1,263	1,611
מק יבנה 229	22235	9841	כפר מנחם אשדוד	פליסטוקן	264	85	50	134	201	139	200	153	198	145	203	120	61	1,687	1,676
מק יבנה 205	22236	9841	גבעת ברנר יבנה	פליסטוקן	289	84	52	130	151	135	187	92	103	80	130	95	48	1,287	1,591
מק יבנה 302	22237	9841	כפר מנחם אשדוד	פליסטוקן	283	101	73	133	200	140	209	161	177	144	204	113	32	1,687	1,591
מק יבנה 303	22238	9841	כפר מנחם אשדוד	פליסטוקן	271	101	72	131	189	142	209	160	192	148	204	113	53	1,717	1,469
מק יבנה 304	22239	9841	כפר מנחם אשדוד	פליסטוקן	271	95	71	123	164	127	146	152	184	141	188	115	55	1,559	1,556

מס' דוח: RT1071
דף מס': 133
תאריך: 30/03/2006

נציבות המים
מחלקת הפקה
אגף ניהול צריכה

תפוקה חודשית לשנת 2004 ממקור מים: קידוחים ,אלמ"ק
לפי אזור תכנון

שם אזור תכנון : מרכז

שם אזור אדמיניסטרטיבי : .חבל יבנה מ.א

שם מתקן	מס' הפקה	מס' צרכן	אגן ניקוז מי תהום	שכבה	מליחות (מגכ"ל)	תפוקה חודשית (אלמ"ק)												סה"כ לשנה	
						1	2	3	4	5	6	7	8	9	10	11	12	נוכחית	קודמת
מק יבנה 310	22244	9841	כפר מנחם אשדוד	פליסטוקן	254	103	74	131	179	146	208	136	190	145	201	123	57	1,694	1,716
מק יבנה 313	22245	9841	כפר מנחם אשדוד	פליסטוקן	220	99	73	113	174	170	170	130	189	146	196	121	51	1,631	1,729
מק יבנה 314	22246	9841	כפר מנחם אשדוד	פליסטוקן	246	94	61	117	163	127	180	131	172	133	184	104	41	1,506	1,621
מק יבנה 315	22247	9841	כפר מנחם אשדוד	פליסטוקן	164	80	71	130	178	140	196	128	181	139	206	118	41	1,609	1,672
מק יבנה 316	22248	9841	כפר מנחם אשדוד	פליסטוקן	207	48	31	65	91	71	102	76	104	65	104	55	21	832	849
מק יבנה 320	22251	9841	כפר מנחם אשדוד	פליסטוקן	268	98	70	131	190	144	207	156	189	132	213	120	52	1,702	1,757
מק יבנה 321	22252	9841	כפר מנחם אשדוד	פליסטוקן	276	51	65	131	164	128	209	157	186	150	208	113	49	1,611	1,781
מק יבנה 301	22280	9841	גבעת ברנר יבנה	פליסטוקן	267	96	74	135	187	146	215	161	198	151	206	115	56	1,739	1,661
מק יבנה 220	22306	9841	גבעת ברנר יבנה	פליסטוקן	222	76	46	142	185	145	190	137	174	122	184	111	49	1,560	1,689
מק יבנה 405	22395	9841	גבעת ברנר יבנה	פליסטוקן		93	80	128	175	127	185	149	177	145	198	126	61	1,644	861
מק יבנה 217 א	22398	9841	גבעת ברנר יבנה	פליסטוקן		85	45	37	210	155	212	136	109	90	147	103	72	1,401	1,523
מק יבנה 411	22399	9841	גבעת ברנר יבנה	פליסטוקן		93	79	127	155	127	194	150	185	146	197	123	59	1,635	891
מק יבנה 406	22405	9841	גבעת ברנר יבנה	פליסטוקן		96	80	129	103	79	186	145	171	139	198	126	53	1,504	697
מק יבנה 403	22418	9841	גבעת ברנר יבנה	פליסטוקן		91	77	118	158	103	142	128	156	138	186	104	39	1,439	45
מא שפד ן יבנה ד 2	23116	9841	כפר מנחם אשדוד	פליסטוקן	258	0	0	0	0	0	0	0	0	0	0	0	0	0	0
-יבנה.3-ד3	23120	9841	כפר מנחם אשדוד	פליסטוקן		0	0	0	0	0	0	0	0	0	0	0	0	0	0

נציבות המים
מחלקת הפקה
אגף ניהול צריכה

תפוקה חודשית לשנת 2004 ממקור מים: קידוחים ,אלמ"ק
לפי אזור תכנון

שם אזור תכנון : מרכז

שם אזור אדמיניסטרטיבי : .חבל יבנה מ.א

שם מתקן	מס' הפקה	מס' צרכן	אגן ניקוז מי תהום	שכבה	מליחות (מגכ"ל)	תפוקה חודשית (אלמ"ק)												סה"כ לשנה	
						1	2	3	4	5	6	7	8	9	10	11	12	נוכחית	קודמת
מא שפדן יבנה ד 4	23124	9841	גבעת ברנר יבנה	פליסטוקן		0	0	0	0	0	0	0	0	0	0	0	0	0	0
סה"כ לצרכן : 9841			חברת מקורות אגן 1 תא 41			2,270	1,534	3,103	4,490	3,565	5,008	3,670	4,472	3,411	4,708	2,880	1,069	40,182	39,515
מק גבעת ברנר 6	20706	9860	גבעת ברנר יבנה	פליסטוקן	221	0	0	0	0	0	0	0	0	0	0	0	0	0	298
מק יבנה 208	22175	9860	כפר מנחם אשדוד	פליסטוקן	243	80	50	132	182	136	172	119	65	75	147	97	61	1,315	1,420
סה"כ לצרכן : 9860			חברת מקורות אגן 1 תא 60			80	50	132	182	136	172	119	65	75	147	97	61	1,315	1,718
מק יבנה 6	20695	9861	גבעת ברנר יבנה	פליסטוקן	340	0	0	0	0	0	0	0	0	0	0	0	0	0	0
מק יבנה 6א	20695א	9861	גבעת ברנר יבנה	פליסטוקן	377	2	20	4	1	19	11	11	2	6	7	4	2	87	444
מק יבנה 4	20696	9861	גבעת ברנר יבנה	פליסטוקן	268	0	0	0	0	0	0	0	0	0	0	0	0	0	0
מק יבנה 2	20697	9861	גבעת ברנר יבנה	פליסטוקן	428	0	0	0	0	0	0	0	0	0	0	0	0	0	0
מק יבנה 8	20701	9861	גבעת ברנר יבנה	פליסטוקן	132	0	0	0	0	0	0	0	0	0	0	0	0	0	0
מק יבנה 8א	20701א	9861	גבעת ברנר יבנה	פליסטוקן	155	10	4	1	1	10	5	3	2	5	3	1	1	46	517
מק שורק 4	20883	9861	גבעת ברנר יבנה	פליסטוקן	183	5	7	4	2	56	54	36	144	60	153	50	5	575	224
מק יבנה 18	21555	9861	גבעת ברנר יבנה	פליסטוקן	212	91	49	136	196	143	200	165	202	149	202	128	56	1,716	1,125
מק יבנה 19	21556	9861	גבעת ברנר יבנה	פליסטוקן	187	0	0	0	0	0	0	0	0	0	0	0	0	0	0
מק יבנה 20	21557	9861	גבעת ברנר יבנה	פליסטוקן	206	0	0	0	0	0	0	0	0	0	0	0	0	0	0
מק יבנה 219	22179	9861	כפר מנחם אשדוד	פליסטוקן	252	61	49	106	143	100	146	118	141	106	134	0	44	1,147	1,195
מק יבנה 227	22181	9861	כפר מנחם אשדוד	פליסטוקן	247	49	35	86	136	39	0	0	0	0	0	0	0	346	1,199

מס' דוח: RT1071
דף מס': 135
תאריך: 30/03/2006

נציבות המים
מחלקת הפקה
אגף ניהול צריכה

תפוקה חודשית לשנת 2004 ממקור מים: קידוחים ,אלמ"ק
לפי אזור תכנון

שם אזור תכנון : מרכז

שם אזור אדמיניסטרטיבי : .חבל יבנה מ.א

שם מתקן	מס' הפקה	מס' צרכן	אגן ניקוז מי תהום	שכבה	מליחות (מגכ"ל)	תפוקה חודשית (אלמ"ק)												סה"כ לשנה	
						1	2	3	4	5	6	7	8	9	10	11	12	נוכחית	קודמת
מק יבנה 215	22186	9861	כפר מנחם אשדוד	פליסטוקן	165	53	44	121	135	110	145	139	147	105	142	68	38	1,247	1,162
מק יבנה 222	22187	9861	כפר מנחם אשדוד	פליסטוקן	259	44	46	157	198	149	186	119	87	20	0	0	0	1,006	1,833
מק יבנה 233	22209	9861	כפר מנחם אשדוד	פליסטוקן	265	165	23	61	150	140	147	121	108	92	131	146	87	1,371	1,850
מק יבנה 211	22230	9861	כפר מנחם אשדוד	פליסטוקן	145	52	51	121	161	125	137	137	167	123	167	92	45	1,377	1,358
מק יבנה 213	22233	9861	כפר מנחם אשדוד	פליסטוקן	285	71	48	107	156	127	173	98	81	72	139	81	43	1,197	1,348
מק יבנה 305	22240	9861	כפר מנחם אשדוד	פליסטוקן	293	90	73	86	173	138	206	152	190	147	199	110	56	1,621	1,691
מק יבנה 306	22241	9861	כפר מנחם אשדוד	פליסטוקן	297	114	87	142	190	146	218	169	204	153	213	126	55	1,817	1,609
מק יבנה 308	22242	9861	כפר מנחם אשדוד	פליסטוקן	319	104	76	131	183	144	213	144	194	147	204	121	38	1,700	1,690
מק יבנה 309	22243	9861	כפר מנחם אשדוד	פליסטוקן	273	114	82	145	199	160	229	132	205	160	200	137	49	1,812	1,899
מק יבנה 16 א	22321	9861	גבעת ברנר יבנה	פליסטוקן	245	0	0	1	13	19	0	0	0	0	1	3	0	37	407
מק יבנה 401	22416	9861	גבעת ברנר יבנה	פליסטוקן		81	75	107	137	91	137	117	130	122	173	113	58	1,342	49
מק יבנה 402	22417	9861	גבעת ברנר יבנה	פליסטוקן		96	80	120	83	64	93	116	154	142	197	127	60	1,333	15
סה"כ לצרכן :	**9861**	חברת מקורות אגן 1 תא 61				1,203	848	1,636	2,258	1,779	2,299	1,778	2,159	1,610	2,263	1,306	637	19,776	19,616
מק יבנה 415	22408	9862	גבעת ברנר יבנה	פליסטוקן		96	79	128	155	126	193	151	183	146	198	126	57	1,639	453
סה"כ לאזור :	.חבל יבנה מ.א		**סה"כ מתקנים שהפיקו :**	67		4,022	2,789	5,455	7,700	6,213	8,424	6,406	7,636	5,863	8,055	4,864	2,031	69,457	67,813

מס' דוח: RT1071
דף מס': 136
תאריך: 30/03/2006

נציבות המים
מחלקת הפקה
אגף ניהול צריכה

תפוקה חודשית לשנת 2004 ממקור מים: קידוחים ,אלמ"ק
לפי אזור תכנון

שם אזור תכנון : מרכז

שם אזור אדמיניסטרטיבי : .גזר מ.א

שם מתקן	מס' הפקה	מס' צרכן	אגן ניקוז מי תהום	שכבה	מליחות (מגכ"ל)	תפוקה חודשית (אלמ"ק)												סה"כ לשנה	
						1	2	3	4	5	6	7	8	9	10	11	12	נוכחית	קודמת
פ כ בילו א אגודה שתו	20330	3653	רחובות ראשון לציון	פליסטוקן	396	0	0	0	0	0	0	0	0	0	0	0	0	0	0
פ כ בילו ב אגודה שתו	20331	3653	רחובות ראשון לציון	פליסטוקן	484	0	23	0	30	16	27	29	30	19	45	0	20	239	198
פ כפר בילו ד	21992	3653	גבעת ברנר יבנה	פליסטוקן	322	0	0	0	10	22	23	37	11	10	18	0	6	139	66
סה"כ לצרכן :	**3653**	כפר בילו מושב				0	23	0	40	39	50	67	41	29	63	0	26	378	264
פ חולדה א	26035	3684	לכיש בית גוברין	איאוקן	280	0	0	0	0	0	0	0	0	0	0	0	0	0	0
פ ישרש נוימן	21604	3686	רחובות ראשון לציון	פליסטוקן	217	0	0	0	0	0	0	0	0	0	0	0	0	0	0
פ גני הדר 7 מטע ג	20334	3708	רחובות ראשון לציון	פליסטוקן	440	0	0	0	0	0	0	0	0	0	0	0	0	0	0
פ גני הדר 6 מטע ג	20335	3708	רחובות ראשון לציון	פליסטוקן	475	0	0	0	0	0	0	0	0	0	0	0	0	0	0
סה"כ לצרכן :	**3708**	'משאבי מטע בעמ ג				0	0	0	0	0	0	0	0	0	0	0	0	0	0
פ עקיר פרנקל	20341	3709	רחובות ראשון לציון	פליסטוקן	653	0	2	2	2	2	1	1	0	0	0	3	1	14	19
פ נען ד קבוץ	20293	3719	רחובות ראשון לציון	פליסטוקן	1742	0	0	0	0	0	0	0	0	0	0	0	0	0	0
פ נען ג קבוץ	20295	3719	רחובות ראשון לציון	פליסטוקן	674	0	0	0	0	0	0	0	0	0	0	0	0	0	0
סה"כ לצרכן :	**3719**	נען קבוץ				0	0	0	0	0	0	0	0	0	0	0	0	0	0
פ נצר סירני א קבוץ	20098	3721	רחובות ראשון לציון	פליסטוקן	130	0	0	1	4	16	35	41	47	15	8	2	0	169	145
פ נצר סירני ד	22123	3721	רחובות ראשון לציון	פליסטוקן	114	9	10	20	23	29	32	35	39	9	16	0	2	224	195
סה"כ לצרכן :	**3721**	נצר-סרני קבוץ				9	10	21	26	46	67	76	86	24	24	2	2	393	340
פ עקיר אלקלעי ושות	20339	3730	רחובות ראשון לציון	פליסטוקן	570	3	3	3	3	4	4	4	3	3	3	3	3	36	38

מס' דוח: RT1071
דף מס': 137
תאריך: 30/03/2006

נציבות המים
מחלקת הפקה
אגף ניהול צריכה

תפוקה חודשית לשנת 2004 ממקור מים: קידוחים ,אלמ"ק

לפי אזור תכנון

שם אזור תכנון : מרכז

שם אזור אדמיניסטרטיבי : .גזר מ.א

שם מתקן	מס' הפקה	מס' צרכן	אגן ניקוז מי תהום	שכבה	מליחות (מגכ"ל)	תפוקה חודשית (אלמ"ק)												סה"כ לשנה	
						1	2	3	4	5	6	7	8	9	10	11	12	נוכחית	קודמת
מק אילון 2	21097	9901	ירקון דרום	טורון	440	0	0	0	0	0	0	0	0	0	0	0	0	0	0
מק אילון 3	21102	9901	ירקון דרום	טורון	199	0	0	0	0	0	0	0	0	0	0	0	0	0	0
מק אילון 5	21297	9901	ירקון דרום	טורון	454	0	0	0	0	0	0	0	0	0	0	0	0	0	0
מק מודיעין 1	21856	9901	ירקון דרום	קנומן	74	0	0	0	0	0	0	0	0	0	0	0	0	0	0
סה"כ לצרכן :	**9901**	חברת סקורות אגן 2 תא 211				0	0	0	0	0	0	0	0	0	0	0	0	0	0
סה"כ לאזור :	.גזר מ.א		**סה"כ מתקנים שהפיקו :** 6			12	39	25	71	91	122	147	130	56	90	8	32	821	661

שם אזור אדמיניסטרטיבי : .נחל שורק מ. א

שם מתקן	מס' הפקה	מס' צרכן	אגן ניקוז מי תהום	שכבה	מליחות (מגכ"ל)	תפוקה חודשית (אלמ"ק)												סה"כ לשנה	
						1	2	3	4	5	6	7	8	9	10	11	12	נוכחית	קודמת
פ חפץ חיים קבוץ חדש	21255	5085	גבעת ברנר יבנה	פליסטוקן	169	0	0	6	7	13	22	19	13	11	11	6	0	108	111
פ חפץ חיים ג קבוץ	21678	5085	גבעת ברנר יבנה	פליסטוקן	263	0	0	0	0	0	0	0	0	0	0	0	0	0	0
פ חפץ חיים ד	21786	5085	גבעת ברנר יבנה	פליסטוקן	931	0	0	0	0	0	0	0	0	0	0	0	0	0	58
סה"כ לצרכן :	**5085**	חפץ חיים קבוץ				0	0	6	7	13	22	19	13	11	11	6	0	108	169
סה"כ לאזור :	.נחל שורק מ. א		**סה"כ מתקנים שהפיקו :** 1			0	0	6	7	13	22	19	13	11	11	6	0	108	169

מס' דוח: RT1071
דף מס': 138
תאריך: 30/03/2006

נציבות המים
מחלקת הפקה
אגף ניהול צריכה

תפוקה חודשית לשנת 2004 ממקור מים: קידוחים ,אלמ"ק
לפי אזור תכנון

שם אזור תכנון : מרכז

שם אזור אדמיניסטרטיבי : גדרות

שם מתקן	מס' הפקה	מס' צרכן	אגן ניקוז מי תהום	שכבה	מליחות (מגכ"ל)	תפוקה חודשית (אלמ"ק) 1	2	3	4	5	6	7	8	9	10	11	12	סה"כ לשנה נוכחית	קודמת
פ גן הדרום 1	20239	3610	כפר מנחם אשדוד	פליסטוקן	303	5	0	0	0	0	0	25	0	0	0	15	0	46	224
פ גן הדרום 2	21466	3610	כפר מנחם אשדוד	פליסטוקן	297	7	10	10	19	17	41	50	65	47	31	14	7	318	276
פ גן הדרים 3	21898	3610	כפר מנחם אשדוד	פליסטוקן	282	0	0	0	54	136	26	52	92	68	76	17	0	520	296
סה"כ לצרכן :	**3610**	גן-הדרום מושב				12	10	10	72	153	67	127	157	115	107	46	7	883	795
מק יבנה 5	20698	9861	גבעת ברנר יבנה	פליסטוקן	133	0	0	0	0	0	0	0	0	0	0	0	0	0	0
מק יבנה 9	20699	9861	גבעת ברנר יבנה	פליסטוקן	221	0	0	0	0	0	0	0	0	0	0	0	0	0	0
מק יבנה 9 א	20699א	9861	גבעת ברנר יבנה	פליסטוקן	217	13	10	13	16	17	11	19	38	98	34	9	8	287	887
מק יבנה 10	20890	9861	גבעת ברנר יבנה	פליסטוקן	340	7	1	0	1	10	24	64	47	22	5	1	1	183	294
מק יבנה 12	21085	9861	גבעת ברנר יבנה	פליסטוקן	178	0	0	0	0	0	0	0	0	0	0	0	0	0	0
מק יבנה 12 א	21085א	9861	גבעת ברנר יבנה	פליסטוקן	121	14	15	4	4	5	0	0	1	5	1	0	0	49	347
מק יבנה 13	21096	9861	גבעת ברנר יבנה	פליסטוקן	244	1	6	2	5	12	7	3	2	8	2	5	3	56	280
מק קדרון 3	21313	9861	גבעת ברנר יבנה	פליסטוקן	185	0	0	0	0	0	0	0	0	0	0	0	0	0	0
סה"כ לצרכן :	**9861**	חברת מקורות אגן 1 תא 61				35	32	19	26	44	42	87	88	132	43	15	12	575	1,808
מק יבנה 21	21558	9862	כפר מנחם אשדוד	פליסטוקן	48	0	0	0	0	0	0	0	0	0	0	0	0	0	0
מק בצרון 4	23022	9862	כפר מנחם אשדוד	פליסטוקן	263	0	0	0	0	0	0	0	0	0	0	0	0	0	0
סה"כ לצרכן :	**9862**	חברת מקורות אגן 1 תא 62				0	0	0	0	0	0	0	0	0	0	0	0	0	0
סה"כ לאזור :	גדרות		**סה"כ מתקנים שהפיקו :**	7		47	42	29	98	197	109	214	245	247	150	61	19	1,459	2,603

מס' דוח: RT1071
דף מס': 139
תאריך: 30/03/2006

נציבות המים
מחלקת הפקה
אגף ניהול צריכה

תפוקה חודשית לשנת 2004 ממקור מים: קידוחים ,אלמ"ק
לפי אזור תכנון

שם אזור תכנון : מרכז

שם אזור אדמיניסטרטיבי : .באר טוביה מ.א

שם מתקן	מס' הפקה	מס' צרכן	אגן ניקוז מי תהום	שכבה	מליחות (מגכ"ל)	תפוקה חודשית (אלמ"ק)												סה"כ לשנה	
						1	2	3	4	5	6	7	8	9	10	11	12	נוכחית	קודמת
פ אביגדור א מושב	20898	6670	כפר מנחם אשדוד	פליסטוקן	501	0	0	0	23	26	31	14	24	33	43	19	2	216	172
פ אביגדור ב מושב	20900	6670	כפר מנחם אשדוד	פליסטוקן	530	0	0	0	28	34	40	31	33	41	33	24	2	266	194
פ אביגדור ד	21520	6670	כפר מנחם אשדוד	פליסטוקן	498	0	0	0	5	20	40	17	24	17	25	3	1	152	148
פ אביגדור ו מושב	21673	6670	כפר מנחם אשדוד	פליסטוקן	265	0	0	0	0	0	0	0	0	0	0	0	0	0	0
סה"כ לצרכן :	**6670**	אביגדור מושב				0	0	0	57	80	111	62	81	91	101	46	5	634	514
פ אורות א מושב	21114	6671	כפר מנחם אשדוד	פליסטוקן	444	0	0	0	0	0	0	0	0	0	0	0	0	0	0
פ אורות ב סוכנות	21699	6671	כפר מנחם אשדוד	פליסטוקן	601	0	0	0	0	0	0	0	0	0	0	0	0	0	0
סה"כ לצרכן :	**6671**	אורות מושב שתופי				0	0	0	0	0	0	0	0	0	0	0	0	0	0
מק אשדוד 13 אמינוב	21429	6673	כפר מנחם אשדוד	פליסטוקן	549	0	0	0	0	21	19	1	0	0	0	0	0	41	42
פ באר טוביה א4	20346	6676	כפר מנחם אשדוד	פליסטוקן	804	0	0	23	0	0	11	11	35	9	9	10	10	118	149
פ באר טוביה 3	20348	6676	כפר מנחם אשדוד	פליסטוקן	1060	0	0	0	0	0	0	0	0	0	0	0	0	0	0
פ באר טוביה 2	20351	6676	כפר מנחם אשדוד	פליסטוקן	505	0	0	0	0	0	0	0	0	0	0	0	0	0	0
פ באר טוביה 1	20781	6676	כפר מנחם אשדוד	פליסטוקן	295	0	0	0	0	0	0	0	0	0	0	0	0	0	0
פ באר טוביה 5	21163	6676	כפר מנחם אשדוד	פליסטוקן	656	0	0	0	12	27	25	22	26	21	26	0	3	162	160
פ באר טוביה 6	21236	6676	כפר מנחם אשדוד	פליסטוקן	970	0	0	3	1	9	0	73	48	56	49	22	9	270	267
(פ באר טוביה 7 (8	21878	6676	כפר מנחם אשדוד	פליסטוקן	422	0	0	4	0	72	85	92	103	102	72	9	0	540	468
סה"כ לצרכן :	**6676**	באר טוביה מושב				0	0	30	14	109	121	198	212	188	156	41	22	1,090	1,044

מס' דוח: RT1071
דף מס': 140
תאריך: 30/03/2006

נציבות המים
מחלקת הפקה
אגף ניהול צריכה

תפוקה חודשית לשנת 2004 ממקור מים: קידוחים ,אלמ"ק
לפי אזור תכנון

שם אזור תכנון : מרכז

שם אזור אדמיניסטרטיבי : .באר טוביה מ.א

שם מתקן	מס' הפקה	מס' צרכן	אגן ניקוז מי תהום	שכבה	מליחות (מגכ"ל)	תפוקה חודשית (אלמ"ק)												סה"כ לשנה	
						1	2	3	4	5	6	7	8	9	10	11	12	נוכחית	קודמת
פ בצרון ב מושב	20318	6680	כפר מנחם אשדוד	פליסטוקן	208	19	12	30	10	19	28	35	12	10	17	17	57	268	259
פ בצרון א	20319	6680	כפר מנחם אשדוד	פליסטוקן	263	0	0	0	0	0	0	0	1	3	1	1	1	8	136
פ בצרון ג מושב	20777	6680	כפר מנחם אשדוד	פליסטוקן	507	0	0	0	76	84	96	116	119	104	64	48	0	706	521
סה"כ לצרכן :	**6680**	בצרון מושב				19	12	30	86	103	124	151	133	118	82	66	57	982	916
מק אשדוד 12 גבעתי	21287	6685	כפר מנחם אשדוד	פליסטוקן	475	0	0	0	79	75	62	14	87	74	89	51	9	539	518
פ עזריקם חב גת	21294	6686	כפר מנחם אשדוד	פליסטוקן	374	0	0	10	30	32	28	30	52	1	0	0	0	183	188
פ כפר יסור גורודנסקי	26490	6687	כפר מנחם אשדוד	פליסטוקן	220	0	0	0	0	0	0	0	0	0	0	0	0	0	0
פ חצב 1 מושב	21449	6698	כפר מנחם אשדוד	פליסטוקן	485	12	48	59	0	15	17	108	118	91	23	2	1	495	405
(פ חצור א קבוץ (פרדס	20324	6700	כפר מנחם אשדוד	פליסטוקן	338	0	0	12	9	31	40	42	36	28	10	8	8	225	222
פ חצור קבוץ ב	20325	6700	כפר מנחם אשדוד	פליסטוקן	441	9	13	14	18	30	31	30	34	26	25	19	11	262	229
פ חצור קבוץ ג	21292	6700	כפר מנחם אשדוד	פליסטוקן	296	0	0	1	2	10	5	16	10	8	2	16	1	70	108
סה"כ לצרכן :	**6700**	חצור אשדוד קבוץ				10	13	27	30	71	76	88	81	61	37	43	20	557	559
פ כפר בצרון יכין חקל	21456	6704	כפר מנחם אשדוד	פליסטוקן	468	0	0	0	22	2	16	11	8	10	10	2	0	82	36
פ כפר ורבורג א	20353	6712	כפר מנחם אשדוד	פליסטוקן	727	0	0	1	1	0	0	0	0	0	0	0	1	3	1
פ כפר ורבורג ד	21479	6712	כפר מנחם אשדוד	פליסטוקן	682	0	0	0	0	0	0	0	0	0	0	0	0	0	0
פ כפר ורבורג ה	21592	6712	כפר מנחם אשדוד	פליסטוקן	356	0	0	0	0	0	0	0	0	0	0	0	0	0	0
סה"כ לצרכן :	**6712**	מימי ורבורג אג' שת' חק' בע"מ				0	0	1	1	0	0	0	0	0	0	0	1	3	1

מס' דוח: RT1071
דף מס': 141
תאריך: 30/03/2006

נציבות המים
מחלקת הפקה
אגף ניהול צריכה

תפוקה חודשית לשנת 2004 ממקור מים: קידוחים ,אלמ"ק
לפי אזור תכנון

שם אזור תכנון : מרכז

שם אזור אדמיניסטרטיבי : .באר טוביה מ.א

שם מתקן	מס' הפקה	מס' צרכן	אגן ניקוז מי תהום	שכבה	מליחות (מגכ"ל)	תפוקה חודשית (אלמ"ק)												סה"כ לשנה	
						1	2	3	4	5	6	7	8	9	10	11	12	נוכחית	קודמת
פ מגל חב ב באר טוביה	21095	6715	כפר מנחם אשדוד	פליסטוקן	375	0	0	0	0	0	0	70	49	0	0	0	0	119	0
פ מגל 3	26478	6715	כפר מנחם אשדוד	פליסטוקן	293	1	1	2	2	1	2	3	2	1	2	2	2	20	21
סה"כ לצרכן :	**6715**		מגל חברה לפתוח חקלאי			1	1	2	2	1	2	73	51	1	2	2	2	139	21
פ מגן אברהם אליעזר א	20775	6716	כפר מנחם אשדוד	פליסטוקן	256	0	0	0	0	0	0	0	0	0	0	0	0	0	0
פ מגן אברהם אליעזר ב	21274	6716	כפר מנחם אשדוד	פליסטוקן	642	0	0	0	0	0	0	0	0	0	0	0	0	0	0
סה"כ לצרכן :	**6716**		אחים גיבשטיין			0	0	0	0	0	0	0	0	0	0	0	0	0	0
פ מטעי פקן א	21283	6718	כפר מנחם אשדוד	פליסטוקן	215	0	0	0	31	40	0	24	0	0	0	0	0	94	109
פ נוה מבטח א מושב	21225	6727	גבעת ברנר יבנה	פליסטוקן	271	0	0	0	0	0	10	31	18	13	1	0	0	74	14
פ נוה מבטח ב	21507	6727	גבעת ברנר יבנה	פליסטוקן	333	5	7	30	60	86	112	45	53	56	49	31	7	541	561
סה"כ לצרכן :	**6727**		נוה מבטח מושב			5	7	30	60	86	123	76	71	69	51	31	7	615	575
פ נטע חב	21217	6729	כפר מנחם אשדוד	פליסטוקן	278	0	0	2	16	44	43	43	47	40	21	20	4	281	195
פ נטיעות הדרום ב	21113	6730	נגבה- ניצנים	פליסטוקן	266	0	0	0	1	0	0	0	0	0	0	0	0	2	398
פ נטיעות הדרים ג	21402	6730	נגבה- ניצנים	פליסטוקן	305	0	0	0	57	0	179	0	0	0	110	0	37	384	110
פ נטיעות הדרום ד	21622	6730	נגבה- ניצנים	פליסטוקן	487	0	0	0	22	0	68	0	0	0	40	0	0	131	0
סה"כ לצרכן :	**6730**		נטיעות הדרום בע"מ			0	0	0	81	0	248	0	0	0	150	0	37	516	509
פ עזריקם סוכנות	21293	6735	כפר מנחם אשדוד	פליסטוקן	222	0	0	0	13	16	16	16	55	25	25	18	18	201	181
פ חוות מור שבלים	26024	6746	כפר מנחם אשדוד	פליסטוקן	225	0	0	0	0	0	0	0	0	0	0	0	0	4	0

מס' דוח: RT1071
דף מס': 142
תאריך: 30/03/2006

נציבות המים
מחלקת הפקה
אגף ניהול צריכה

תפוקה חודשית לשנת 2004 ממקור מים: קידוחים ,אלמ"ק

לפי אזור תכנון

שם אזור תכנון : מרכז

שם אזור אדמיניסטרטיבי : .באר טוביה מ.א

שם מתקן	מס' הפקה	מס' צרכן	אגן ניקוז מי תהום	שכבה	מליחות (מגכ"ל)	תפוקה חודשית (אלמ"ק)												סה"כ לשנה	
						1	2	3	4	5	6	7	8	9	10	11	12	נוכחית	קודמת
מק אשדוד 15	21480	9842	כפר מנחם אשדוד	פליסטוקן	234	0	1	0	0	0	0	0	0	0	0	0	0	1	196
מק נח אשדוד 10	22010	9842	כפר מנחם אשדוד	פליסטוקן	78	3	5	11	13	6	10	12	23	15	19	17	48	180	75
מק נח אשדוד 8	22054	9842	כפר מנחם אשדוד	פליסטוקן	137	6	7	0	3	4	2	9	0	0	0	1	59	91	51
מק נח אשדוד 6	22081	9842	כפר מנחם אשדוד	פליסטוקן	70	0	0	0	0	0	0	0	0	0	0	0	0	0	0
מק נח אשדוד 7	22082	9842	כפר מנחם אשדוד	פליסטוקן	105	0	0	0	0	0	0	0	0	0	0	2	51	52	33
מק נח אשדוד 9	22083	9842	כפר מנחם אשדוד	פליסטוקן	112	6	7	0	1	5	0	7	0	0	0	2	63	93	96
סה"כ לצרכן :	**9842**	חברת מקורות אגן 1 תא 42				15	19	11	17	14	13	27	23	15	19	22	221	417	451
מק אשדוד 9	21117	9843	נגבה- ניצנים	פליסטוקן	410	5	5	22	1	9	10	24	19	10	1	30	6	140	671
מק יבנה 11	21089	9861	גבעת ברנר יבנה	פליסטוקן	192	11	2	11	56	75	121	95	121	77	109	80	25	783	1,122
מק ביתניה 1	20702	9862	כפר מנחם אשדוד	פליסטוקן	329	2	1	2	2	8	13	2	4	6	10	5	3	58	523
מק ברקה 5	20714	9862	כפר מנחם אשדוד	פליסטוקן	338	8	16	18	28	10	35	74	29	5	5	10	10	247	610
מק ברקה 3	20887	9862	כפר מנחם אשדוד	פליסטוקן	325	0	0	0	0	0	0	0	0	0	0	0	0	0	0
מק ברקה 6	20888	9862	כפר מנחם אשדוד	פליסטוקן	503	0	0	0	0	14	5	10	2	4	1	6	6	47	11
מק אשדוד 4	20902	9862	כפר מנחם אשדוד	פליסטוקן	238	0	3	1	1	3	4	1	7	2	1	3	1	27	174
מק אשדוד 2	20903	9862	כפר מנחם אשדוד	פליסטוקן	325	0	0	0	0	0	0	0	0	0	0	0	0	0	351
מק אשדוד 3	20904	9862	כפר מנחם אשדוד	פליסטוקן	435	0	0	0	0	0	0	0	0	0	0	0	0	0	0

מס' דוח: RT1071
דף מס': 143
תאריך: 30/03/2006

נציבות המים
מחלקת הפקה
אגף ניהול צריכה

תפוקה חודשית לשנת 2004 ממקור מים: קידוחים ,אלמ"ק

לפי אזור תכנון

שם אזור תכנון : מרכז

שם אזור אדמיניסטרטיבי : .באר טוביה מ.א

שם מתקן	מס' הפקה	מס' צרכן	אגן ניקוז מי תהום	שכבה	מליחות (מגכ"ל)	תפוקה חודשית (אלמ"ק)												סה"כ לשנה	
						1	2	3	4	5	6	7	8	9	10	11	12	נוכחית	קודמת
מק אשדוד 1	20905	9862	כפר מנחם אשדוד	פליסטוקן	189	0	0	0	0	0	0	10	11	2	1	7	0	30	85
מק ביתניה 2	20906	9862	כפר מנחם אשדוד	פליסטוקן	328	55	22	7	14	47	6	14	5	7	6	8	6	197	770
מק בית דרס 1	20907	9862	כפר מנחם אשדוד	פליסטוקן	415	0	0	0	0	0	0	0	0	0	0	0	0	0	0
מק אשדוד 5	20908	9862	כפר מנחם אשדוד	פליסטוקן	435	0	0	0	0	0	0	0	0	0	0	0	0	0	0
מק ברקה 7	21087	9862	כפר מנחם אשדוד	פליסטוקן	318	11	16	21	17	3	9	0	0	0	0	0	1	77	531
מק אשדוד 6	21116	9862	כפר מנחם אשדוד	פליסטוקן	465	0	0	0	0	0	0	0	0	0	0	0	0	0	0
מק אשדוד 7	21119	9862	כפר מנחם אשדוד	פליסטוקן	230	0	0	0	0	0	0	0	0	0	0	0	0	0	0
מק אשדוד 7 א	21119א	9862	כפר מנחם אשדוד	פליסטוקן	331	16	10	11	5	8	15	5	3	3	5	4	2	88	408
מק אשדוד 11	21121	9862	כפר מנחם אשדוד	פליסטוקן	271	0	0	0	0	0	0	0	0	0	0	0	0	0	0
מק אשדוד 10	21314	9862	כפר מנחם אשדוד	פליסטוקן	324	4	2	7	2	6	6	15	5	8	10	12	8	85	681
מק אשדוד 16	21560	9862	כפר מנחם אשדוד	פליסטוקן	243	12	13	0	4	10	3	6	4	4	3	6	3	68	412
מק עזריקם 3	21929	9862	כפר מנחם אשדוד	פליסטוקן	250	22	9	2	6	7	5	4	4	4	6	4	4	78	383
מק עזריקם 2	21963	9862	כפר מנחם אשדוד	פליסטוקן	256	0	0	0	0	0	0	0	0	0	0	0	0	0	0
מק זמורות 5	21964	9862	כפר מנחם אשדוד	פליסטוקן	264	0	0	0	0	0	0	0	0	0	0	0	0	0	0
מק ביתניה 3	22353	9862	כפר מנחם אשדוד	פליסטוקן	207	7	7	2	0	6	6	6	3	2	8	4	1	53	485
באר טוביה 4	23046	9862	כפר מנחם אשדוד	פליסטוקן		0	0	0	0	0	0	0	0	0	0	0	0	0	0

מס' דוח: RT1071
דף מס': 144
תאריך: 30/03/2006

נציבות המים
מחלקת הפקה
אגף ניהול צריכה

תפוקה חודשית לשנת 2004 ממקור מים: קידוחים ,אלמ"ק
לפי אזור תכנון

שם אזור תכנון : מרכז

שם אזור אדמיניסטרטיבי : .באר טוביה מ.א

שם מתקן	מס' הפקה	מס' צרכן	אגן ניקוז מי תהום	שכבה	מליחות (מגכ"ל)	תפוקה חודשית (אלמ"ק)												סה"כ לשנה	
						1	2	3	4	5	6	7	8	9	10	11	12	נוכחית	קודמת
מא אגם עזריקם	23050	9862	כפר מנחם אשדוד	פליסטוקן		0	0	0	0	0	0	0	0	0	0	0	0	0	0
סה"כ לצרכן :	**9862**	חברת מקורות אגן 1 תא 62				137	98	70	79	121	108	148	77	47	55	69	45	1,055	5,423
מק אשדוד 8	21118	9863	נגבה- ניצנים	פליסטוקן	523	0	0	0	0	0	0	0	0	0	0	0	0	0	0
פ זמורות ב	21231	9863	נגבה- ניצנים	פליסטוקן	338	6	2	2	2	3	12	2	8	2	1	1	0	42	517
פ זמורות א הסוכנות	21232	9863	נגבה- ניצנים	פליסטוקן	329	11	3	6	0	1	1	6	1	6	1	2	0	38	500
פ זמורות ג הסוכנות	21285	9863	נגבה- ניצנים	פליסטוקן	212	0	0	0	0	0	0	0	0	0	0	0	0	0	0
מק זמורות 4 א	22307	9863	נגבה- ניצנים	פליסטוקן	411	1	0	0	3	5	5	2	8	3	3	4	3	36	320
מק זמורות 6 א	22376	9863	נגבה- ניצנים	פליסטוקן		0	0	0	0	0	0	0	0	0	0	0	0	0	0
מק זמורות 7	22381	9863	נגבה- ניצנים	פליסטוקן	282	0	1	9	9	4	6	10	1	1	0	1	3	44	179
מק זמורות 6	23047	9863	נגבה- ניצנים	פליסטוקן	266	0	0	0	0	0	0	0	0	0	0	0	0	0	0
סה"כ לצרכן :	**9863**	חברת מקורות אגן 1 תא 63				18	6	18	13	13	23	20	17	12	6	8	6	161	1,516
מק מסמיה חדשה 1 חצ	20711	9882	כפר מנחם אשדוד	פליסטוקן	390	0	0	0	0	0	0	0	0	0	0	0	0	0	0
מק ברקה 4	20712	9882	כפר מנחם אשדוד	פליסטוקן	278	71	0	78	16	0	0	0	0	0	0	0	0	166	0
מק ברקת 1	20715	9882	כפר מנחם אשדוד	פליסטוקן	335	0	0	0	0	0	0	0	0	0	0	0	0	0	50
מק באר טוביה 7	21871	9882	כפר מנחם אשדוד	פליסטוקן	608	0	0	0	0	0	0	0	0	0	0	0	0	0	0
מק כפר ורבורג 6	23045	9882	כפר מנחם אשדוד	פליסטוקן	243	0	0	0	0	0	0	0	0	0	0	0	0	0	0
פ אביגדור ה	23052	9882	כפר מנחם אשדוד	פליסטוקן	215	0	0	0	0	0	0	0	0	0	0	0	0	0	0
סה"כ לצרכן :	**9882**	חברת מקורות אגן 1 תא 82				71	0	78	16	0	0	0	0	0	0	0	0	166	50

מס' דוח: RT1071
דף מס': 145
תאריך: 30/03/2006

נציבות המים
מחלקת הפקה
אגף ניהול צריכה

תפוקה חודשית לשנת 2004 ממקור מים: קידוחים ,אלמ"ק

לפי אזור תכנון

שם אזור תכנון : מרכז

שם אזור אדמיניסטרטיבי : .שפיר מ.א

שם מתקן	מס' הפקה	מס' צרכן	אגן ניקוז מי תהום	שכבה	מליחות (מגכ"ל)	תפוקה חודשית (אלמ"ק)												סה"כ לשנה	
						1	2	3	4	5	6	7	8	9	10	11	12	נוכחית	קודמת
סה"כ לאזור :			.באר טוביה מ.א	**סה"כ מתקנים שהפיקו :** 56		305	212	402	703	928	1,281	1,210	1,251	932	939	528	485	9,177	15,044

שם אזור אדמיניסטרטיבי : .שפיר מ.א

שם מתקן	מס' הפקה	מס' צרכן	אגן ניקוז מי תהום	שכבה	מליחות (מגכ"ל)	תפוקה חודשית (אלמ"ק)												סה"כ לשנה	
						1	2	3	4	5	6	7	8	9	10	11	12	נוכחית	קודמת
מק משואות יצחק 1	20724	9863	נגבה- ניצנים	פליסטוקן	690	0	0	0	0	0	0	0	0	0	0	0	0	0	0
מק גת 2	20901	9863	נגבה- ניצנים	פליסטוקן	167	0	0	0	0	0	0	0	0	0	0	0	0	0	0
מק גת 8	21108	9863	נגבה- ניצנים	פליסטוקן	303	10	8	10	6	14	5	2	16	6	0	21	13	112	462
מק משואות יצחק 3	21312	9863	נגבה- ניצנים	פליסטוקן	287	0	0	0	0	0	0	0	0	0	0	0	0	0	0
מק גת 2א	22355	9863	נגבה- ניצנים	פליסטוקן	249	29	10	14	9	42	5	2	15	8	0	25	14	174	405
מק משואות יצחק 1 א	22409	9863	נגבה- ניצנים	פליסטוקן		0	0	3	4	4	3	19	8	3	7	17	9	78	1
מא אגם ג'ולים	23032	9863	נגבה- ניצנים	פליסטוקן		0	0	0	0	0	0	0	0	0	0	0	0	0	0
סה"כ לצרכן :	**9863**		חברת מקורות אגן 1 תא 63			40	18	28	19	60	13	23	40	16	7	63	36	364	868
מק שפיר 1	20722	9883	נגבה- ניצנים	פליסטוקן	482	0	0	0	2	3	2	61	96	54	140	138	124	621	0
מק שפיר 2	20723	9883	נגבה- ניצנים	פליסטוקן	295	0	0	0	0	0	0	0	0	0	0	0	0	0	0
מק משואות יצחק 2	21111	9883	נגבה- ניצנים	פליסטוקן	715	0	13	0	2	3	1	14	1	2	4	6	2	49	8
מק שפיר 4	21433	9883	נגבה- ניצנים	פליסטוקן	298	0	0	0	0	0	0	0	0	0	0	0	0	0	0

מס' דוח: RT1071
דף מס': 146
תאריך: 30/03/2006

נציבות המים
מחלקת הפקה
אגף ניהול צריכה

תפוקה חודשית לשנת 2004 ממקור מים: קידוחים ,אלמ"ק
לפי אזור תכנון

שם אזור תכנון : מרכז

שם אזור אדמיניסטרטיבי : .שפיר מ.א

שם מתקן	מס' הפקה	מס' צרכן	אגן ניקוז מי תהום	שכבה	מליחות (מגכ"ל)	תפוקה חודשית (אלמ"ק)												סה"כ לשנה	
						1	2	3	4	5	6	7	8	9	10	11	12	נוכחית	קודמת
מק משואות יצחק 2א	22422	9883	נגבה- ניצנים	פליסטוקן		0	0	0	0	0	0	59	79	113	114	112	115	593	0
סה"כ לצרכן : 9883			חברת מקורות אגן 1 תא 83			0	13	0	3	6	3	134	177	169	259	256	242	1,262	8
סה"כ לאזור : .שפיר מ.א			**סה"כ מתקנים שהפיקו :** 6			40	31	28	22	66	16	157	217	185	266	320	278	1,626	876

שם אזור אדמיניסטרטיבי : .יואב מ.א

שם מתקן	מס' הפקה	מס' צרכן	אגן ניקוז מי תהום	שכבה	מליחות (מגכ"ל)	תפוקה חודשית (אלמ"ק)												סה"כ לשנה	
						1	2	3	4	5	6	7	8	9	10	11	12	נוכחית	קודמת
פ בית גוברין 11/51	21925	7072	לכיש בית גוברין	איאוקן	250	0	6	6	0	0	9	0	0	0	0	0	0	21	38
פ בית גוברין 11/52	21926	7072	לכיש בית גוברין	איאוקן	264	0	0	0	0	1	16	16	0	0	0	0	0	33	16
סה"כ לצרכן : 7072			בית גוברין קבוץ			0	6	6	0	1	25	16	0	0	0	0	0	54	53
פ גל און הסוכנות 1	21663	7077	לכיש בית גוברין	איאוקן	413	0	0	0	0	0	0	0	0	0	0	0	0	0	0
פ כפר מנחם א	21460	7098	לכיש בית גוברין	פליסטוקן	686	0	0	0	0	0	0	0	0	0	0	0	0	0	0
פ כפר מנחם ב	26241	7098	לכיש בית גוברין	פליסטוקן	726	0	0	0	0	0	0	0	0	0	0	0	0	0	0
פ כפר מנחם ג	26242	7098	לכיש בית גוברין	פליסטוקן	1550	0	0	0	0	0	0	0	0	0	0	0	0	0	0
סה"כ לצרכן : 7098			כפר מנחם קבוץ			0	0	0	0	0	0	0	0	0	0	0	0	0	0
פ נגבה ב קבוץ	20354	7106	נגבה- ניצנים	פליסטוקן	660	0	0	0	0	0	0	0	0	0	0	0	0	0	0
פ נגבה ג קבוץ	21275	7106	נגבה- ניצנים	פליסטוקן	625	0	0	0	0	0	0	0	0	0	19	81	28	129	84

מס' דוח: RT1071
דף מס': 147
תאריך: 30/03/2006

נציבות המים
מחלקת הפקה
אגף ניהול צריכה

תפוקה חודשית לשנת 2004 ממקור מים: קידוחים ,אלמ"ק
לפי אזור תכנון

שם אזור תכנון : מרכז

שם אזור אדמיניסטרטיבי : .יואב מ.א

שם מתקן	מס' הפקה	מס' צרכן	אגן ניקוז מי תהום	שכבה	מליחות (מגכ"ל)	תפוקה חודשית (אלמ"ק)												סה"כ לשנה	
						1	2	3	4	5	6	7	8	9	10	11	12	נוכחית	קודמת
פ נגבה 4	21817	7106	נגבה- ניצנים	פליסטוקן	814	0	0	0	49	50	43	0	0	0	0	0	0	142	270
סה"כ לצרכן : 7106			נגבה קבוץ			0	0	0	49	50	43	0	0	0	19	81	28	270	354
פ נגבה 5 קדוח נפט	22226	7108	נגבה- ניצנים	קריטיקון תח	1527	92	83	82	100	110	144	142	105	70	63	75	77	1,143	1,098
פ רבדים קבוץ	20316	7122	גבעת ברנר יבנה	פליסטוקן	1890	0	0	0	0	0	0	0	0	0	0	0	0	0	0
מק כפר מנחם 1	21516	9901	ירקון דרום	טורון	562	0	0	0	0	0	0	0	0	0	0	0	0	0	0
(מק תל צפית (נפט	21968	9901	אמציה - באר שבע	טורון	232	0	0	0	0	0	0	0	0	0	0	0	0	0	0
פ נגבה 1 קדוח נפט	22140	9901	זוהר אשקלון	קריטיקון תח	1328	0	0	0	0	0	16	30	44	7	0	0	0	97	20
סה"כ לצרכן : 9901			חברת סקורות אגן 2 תא 211			0	0	0	0	0	16	30	44	7	0	0	0	97	20
מק נחושה א1	22142	9903	אמציה - באר שבע	קנומן	152	0	8	10	0	63	230	162	158	60	45	21	14	771	85
סה"כ לאזור : .יואב מ.א			**סה"כ מתקנים שהפיקו :** 7			92	97	98	150	224	457	349	308	137	128	178	119	2,336	1,611

שם אזור אדמיניסטרטיבי : .חוף אשקלון מ.א

שם מתקן	מס' הפקה	מס' צרכן	אגן ניקוז מי תהום	שכבה	מליחות (מגכ"ל)	תפוקה חודשית (אלמ"ק)												סה"כ לשנה	
						1	2	3	4	5	6	7	8	9	10	11	12	נוכחית	קודמת
פ כפר סילבר מכון מים	20358	6635	זוהר אשקלון	פליסטוקן	351	0	0	0	0	0	0	0	0	0	0	0	0	0	0
פ כפר סילבר רסקו	21125	6635	זוהר אשקלון	פליסטוקן	399	9	13	18	28	56	22	23	22	17	22	10	6	246	226
סה"כ לצרכן : 6635			כפר סילבר - בי"ס התיכון החקלאי			9	13	18	28	56	22	23	22	17	22	10	6	246	226

מס' דוח: RT1071
דף מס': 148
תאריך: 30/03/2006

נציבות המים
מחלקת הפקה
אגף ניהול צריכה

תפוקה חודשית לשנת 2004 ממקור מים: קידוחים ,אלמ"ק
לפי אזור תכנון

שם אזור תכנון : מרכז

שם אזור אדמיניסטרטיבי : .חוף אשקלון מ.א

שם מתקן	מס' הפקה	מס' צרכן	אגן ניקוז מי תהום	שכבה	מליחות (מגכ"ל)	תפוקה חודשית (אלמ"ק)												סה"כ לשנה	
						1	2	3	4	5	6	7	8	9	10	11	12	נוכחית	קודמת
פ בית שקמה סינדיקט	20913	7018	זוהר אשקלון	פליסטוקן	370	0	0	0	0	0	0	0	0	0	0	0	0	0	0
פ ניצנים מוסד	21288	7036	נגבה- ניצנים	פליסטוקן	136	0	0	0	0	0	0	0	0	0	0	0	0	0	0
פ משען מושב	21450	7046	זוהר אשקלון	פליסטוקן	351	0	0	0	0	0	0	0	0	0	0	0	0	0	0
פ ניצנים ב קבוץ	21273	7049	נגבה- ניצנים	פליסטוקן	183	0	0	0	0	0	0	0	0	0	0	0	0	1	31
פ ניצנים א קבוץ	26026	7049	נגבה- ניצנים	פליסטוקן	157	11	9	12	17	6	21	86	90	21	19	13	11	315	209
סה"כ לצרכן :	**7049**	ניצנים קבוץ				11	9	12	17	6	21	86	90	21	19	13	11	316	239
פ חממה רסקו	21122	7057	נגבה- ניצנים	פליסטוקן	242	0	0	2	5	6	0	0	0	0	0	0	0	13	49
פ חממה מטעי רסקו	21476	7057	זוהר אשקלון	פליסטוקן	270	0	0	22	34	15	1	0	0	0	0	0	0	73	90
סה"כ לצרכן :	**7057**	פרי אור בע"מ - פרדס אשקלון				0	0	24	39	22	1	0	0	0	0	0	0	86	139
פ ניצנים רסקו	21272	7058	נגבה- ניצנים	פליסטוקן	174	0	0	24	33	44	46	56	62	52	47	32	6	402	391
מק גת 25 א	22354	9842	נגבה- ניצנים	פליסטוקן	207	17	18	14	5	68	14	3	4	2	1	29	12	186	916
מק מגדל 1	20728	9843	זוהר אשקלון	פליסטוקן	590	0	0	0	0	0	0	0	0	0	0	0	0	0	0
מק גת 1	20909	9843	נגבה- ניצנים	פליסטוקן	256	5	5	30	2	18	4	0	1	3	0	24	28	119	287
מק גת 3	20910	9843	נגבה- ניצנים	פליסטוקן	219	15	12	59	4	42	12	7	16	16	2	83	46	313	710
מק גת 5	21105	9843	נגבה- ניצנים	פליסטוקן	278	54	10	23	5	71	4	1	2	6	0	46	32	253	624
מק גת 7	21106	9843	נגבה- ניצנים	פליסטוקן	183	9	22	23	7	14	4	5	5	3	2	32	17	142	364
מק גת 24	21540	9843	נגבה- ניצנים	פליסטוקן	228	32	17	19	23	79	9	3	3	2	15	61	34	297	676

נציבות המים
מחלקת הפקה
אגף ניהול צריכה

תפוקה חודשית לשנת 2004 ממקור מים: קידוחים ,אלמ"ק
לפי אזור תכנון

שם אזור תכנון : מרכז

שם אזור אדמיניסטרטיבי : .חוף אשקלון מ.א

שם מתקן	מס' הפקה	מס' צרכן	אגן ניקוז מי תהום	שכבה	מליחות (מגכ"ל)	תפוקה חודשית (אלמ"ק)												סה"כ לשנה	
						1	2	3	4	5	6	7	8	9	10	11	12	נוכחית	קודמת
מק גת 22	21553	9843	נגבה- ניצנים	פליסטוקן	184	9	5	4	4	1	4	1	0	8	0	2	18	57	800
מק גת 23	21554	9843	נגבה- ניצנים	פליסטוקן	213	13	8	10	5	30	2	14	1	2	0	0	0	86	539
מק גת 21	21559	9843	נגבה- ניצנים	פליסטוקן	211	0	0	0	0	0	0	0	0	0	0	0	0	0	0
מק גת 21 א	21559א	9843	נגבה- ניצנים	פליסטוקן	183	25	10	14	18	56	3	1	2	3	2	47	1	183	553
מק נצנים נקז 3	22024	9843	זוהר אשקלון	פליסטוקן	87	2	7	7	13	22	28	27	20	20	22	0	0	168	154
מק נקז נצנים 4	22025	9843	זוהר אשקלון	פליסטוקן	74	3	9	13	8	11	9	22	8	24	36	9	25	176	82
מק נקז נצנים 5	22038	9843	זוהר אשקלון	פליסטוקן	64	7	38	32	25	23	30	22	23	22	39	14	16	291	69
מק נח אשדוד 3	22103	9843	כפר מנחם אשדוד	פליסטוקן	83	5	3	0	2	2	2	7	0	0	0	0	33	54	385
מק נח אשדוד 4	22104	9843	כפר מנחם אשדוד	פליסטוקן	98	6	6	0	3	4	20	4	0	0	0	1	41	85	501
מק נח אשדוד 5	22105	9843	כפר מנחם אשדוד	פליסטוקן	70	5	8	0	4	7	6	4	0	0	17	1	47	98	440
מק ניצנים נקז 11	22130	9843	נגבה- ניצנים	פליסטוקן	94	1	5	2	40	30	47	8	13	12	15	10	21	202	94
מק ניצנים נקז 10	22131	9843	נגבה- ניצנים	פליסטוקן	55	0	0	0	0	0	0	0	0	0	0	0	0	0	0
מק נקז חופי ניצנים 6	22309	9843	נגבה- ניצנים	פליסטוקן	62	7	19	22	23	34	39	40	34	16	3	1	12	248	419
מק נקז חופי ניצנים 7	22310	9843	נגבה- ניצנים	פליסטוקן	31	6	7	1	8	35	50	48	41	15	34	15	10	270	324
'מק נ.ח. ניצנים 10 א	22410	9843	נגבה- ניצנים	פליסטוקן		0	0	0	0	0	0	0	0	0	0	0	0	0	3
מק גת 25	23054	9843	כפר מנחם אשדוד	פליסטוקן	128	0	0	0	0	0	0	0	0	0	0	0	0	0	0
סה"כ לצרכן :	**9843**	חברת מקורות אגן 1 תא 43				203	190	261	192	477	273	213	169	150	188	345	382	3,042	7,024

מס' דוח: RT1071
דף מס': 150
תאריך: 30/03/2006

נציבות המים
מחלקת הפקה
אגף ניהול צריכה

תפוקה חודשית לשנת 2004 ממקור מים: קידוחים ,אלמ"ק

לפי אזור תכנון

שם אזור תכנון : מרכז

שם אזור אדמיניסטרטיבי : .חוף אשקלון מ.א

שם מתקן	מס' הפקה	מס' צרכן	אגן ניקוז מי תהום	שכבה	מליחות (מגכ"ל)	תפוקה חודשית (אלמ"ק)												סה"כ לשנה	
						1	2	3	4	5	6	7	8	9	10	11	12	נוכחית	קודמת
מק מגדל 6	21126	9844	זוהר אשקלון	פליסטוקן	478	0	6	3	8	10	21	74	67	17	28	11	76	321	898
מק להט 5	21392	9844	זוהר אשקלון	פליסטוקן	312	0	0	0	0	0	0	0	0	0	0	0	0	0	0
מק זיקים 6	22037	9844	יד מרדכי	פליסטוקן	49	0	0	0	0	31	138	18	83	41	34	41	21	408	300
מק זיקים 7	22331	9844	יד מרדכי	פליסטוקן	125	0	0	0	0	0	0	0	0	0	0	0	0	0	742
סה"כ לצרכן :	**9844**	חברת מקורות אגן 1 תא 44				0	6	3	8	42	160	92	150	58	61	52	97	729	1,940
מק גת 10	20725	9863	נגבה- ניצנים	פליסטוקן	269	0	0	0	0	0	0	0	0	0	0	0	0	0	0
מק גת 11	20726	9863	זוהר אשקלון	פליסטוקן	466	0	0	0	0	9	0	1	10	7	32	97	121	276	0
מק גת 13	20727	9863	נגבה- ניצנים	פליסטוקן	259	0	0	0	0	0	0	0	0	0	0	0	0	0	271
מק גת 4	21107	9863	נגבה- ניצנים	פליסטוקן	199	13	16	10	2	40	2	2	1	2	0	75	41	203	383
מק גת 6	21109	9863	נגבה- ניצנים	פליסטוקן	228	0	0	0	0	0	0	0	0	0	0	0	0	0	0
מק גת 9	21110	9863	נגבה- ניצנים	פליסטוקן	255	0	0	0	0	14	4	6	5	1	1	0	1	32	55
מק גת 14	21115	9863	זוהר אשקלון	פליסטוקן	443	0	0	0	0	0	0	0	0	0	0	0	0	0	0
מק גת 15	21124	9863	נגבה- ניצנים	פליסטוקן	351	15	2	13	2	2	3	1	2	2	2	2	4	49	2
מק גת 16	21315	9863	זוהר אשקלון	פליסטוקן	217	0	0	0	0	0	0	0	0	0	0	0	0	0	0
מק גת 16 א	22377	9863	זוהר אשקלון	פליסטוקן		0	0	0	0	0	6	27	17	2	4	47	27	129	32
סה"כ לצרכן :	**9863**	חברת מקורות אגן 1 תא 63				29	18	23	4	65	15	37	35	14	39	220	193	690	743
מק אלגיה 2	20730	9864	זוהר אשקלון	פליסטוקן	258	0	0	0	0	0	0	0	0	0	0	0	0	0	0

מס' דוח: RT1071
דף מס': 151
תאריך: 30/03/2006

נציבות המים
מחלקת הפקה
אגף ניהול צריכה

תפוקה חודשית לשנת 2004 ממקור מים: קידוחים ,אלמ"ק
לפי אזור תכנון

שם אזור תכנון : מרכז

שם אזור אדמיניסטרטיבי : .חוף אשקלון מ.א

שם מתקן	מס' הפקה	מס' צרכן	אגן ניקוז מי תהום	שכבה	מליחות (מגכ"ל)	תפוקה חודשית (אלמ"ק)												סה"כ לשנה	
						1	2	3	4	5	6	7	8	9	10	11	12	נוכחית	קודמת
מק אלגיה 2 א	20730א	9864	זוהר אשקלון	פליסטוקן	266	0	0	2	35	64	151	0	0	0	0	0	0	252	0
מק להט 1	20732	9864	זוהר אשקלון	פליסטוקן	240	0	0	0	0	1	11	0	0	0	0	0	0	12	124
מק מגדל 2	20911	9864	זוהר אשקלון	פליסטוקן	175	0	0	0	0	0	0	0	0	0	0	0	0	0	0
מק אלגיה 1	20914	9864	זוהר אשקלון	פליסטוקן	325	1	6	3	4	27	90	82	79	13	7	1	9	323	232
מק להט 3	21149	9864	זוהר אשקלון	פליסטוקן	359	0	0	0	0	0	0	0	0	0	0	0	0	0	0
מק להט 4	21394	9864	זוהר אשקלון	פליסטוקן	476	0	0	0	0	0	16	0	0	0	0	0	0	16	297
מק להט 6	21430	9864	זוהר אשקלון	פליסטוקן	335	0	0	0	0	0	0	0	0	0	0	0	0	0	0
מק להט 7	21431	9864	זוהר אשקלון	פליסטוקן	311	0	0	0	0	0	34	33	41	13	0	0	0	122	80
מק מגדל 12	21665	9864	זוהר אשקלון	פליסטוקן	452	0	0	0	0	0	0	0	0	0	0	0	0	1	210
מק משען 4	21941	9864	זוהר אשקלון	פליסטוקן	517	0	0	0	0	4	0	3	0	0	0	0	0	8	0
מק משען 9	22254	9864	זוהר אשקלון	פליסטוקן	224	0	0	0	0	0	0	0	0	0	0	0	0	0	250
מק משען 8 א	22304	9864	זוהר אשקלון	פליסטוקן		0	0	0	0	0	0	0	0	0	0	0	0	0	279
מק משען 6	23072	9864	זוהר אשקלון	פליסטוקן	334	0	0	0	0	0	0	0	0	0	0	0	0	0	222
מק משען 7	23073	9864	זוהר אשקלון	פליסטוקן	285	0	0	0	0	0	0	0	0	0	0	0	0	0	110
מק משען 8	23074	9864	זוהר אשקלון	פליסטוקן	254	0	0	0	0	0	0	0	0	0	0	0	0	0	0
מק משען 9	23075	9864	זוהר אשקלון	פליסטוקן		0	0	0	0	0	0	0	0	0	0	0	0	0	0

מס' דוח: RT1071
דף מס': 152
תאריך: 30/03/2006

נציבות המים
מחלקת הפקה
אגף ניהול צריכה

תפוקה חודשית לשנת 2004 ממקור מים: קידוחים ,אלמ"ק
לפי אזור תכנון

שם אזור תכנון : מרכז

שם אזור אדמיניסטרטיבי : .חוף אשקלון מ.א

שם מתקן	מס' הפקה	מס' צרכן	אגן ניקוז מי תהום	שכבה	מליחות (מגכ"ל)	תפוקה חודשית (אלמ"ק) 1	2	3	4	5	6	7	8	9	10	11	12	סה"כ לשנה נוכחית	קודמת
-מחצבות משען9	23083	9864	זוהר אשקלון	פליסטוקן		0	0	0	0	0	0	0	0	0	0	0	0	0	0
סה"כ לצרכן :	**9864**	חברת מקורות אגן 1 תא 64				2	7	6	38	97	302	119	121	26	7	2	10	736	1,805
מק מבקיעים 1	20731	9865	יד מרדכי	פליסטוקן	194	0	0	0	0	0	0	0	0	0	0	0	0	0	0
מק מבקיעים 1א	20731א	9865	יד מרדכי	פליסטוקן	404	1	0	0	0	0	56	22	79	61	38	38	12	308	257
מק מבקיעים 3	21141	9865	יד מרדכי	פליסטוקן	265	0	0	0	0	34	118	15	66	33	34	40	11	351	188
מק להט 2	21318	9865	יד מרדכי	פליסטוקן	320	0	0	0	0	29	82	12	63	32	23	26	10	277	228
סה"כ לצרכן :	**9865**	חברת מקורות אגן 1 תא 65				1	0	0	0	63	255	50	208	126	94	104	33	936	673
סה"כ לאזור :	.חוף אשקלון מ.א			**סה"כ מתקנים שהפיקו :**	46	271	261	385	365	940	1,109	679	861	465	476	807	749	7,369	14,097

שם אזור אדמיניסטרטיבי : .עמק לוד מ.א

שם מתקן	מס' הפקה	מס' צרכן	אגן ניקוז מי תהום	שכבה	מליחות (מגכ"ל)	תפוקה חודשית (אלמ"ק) 1	2	3	4	5	6	7	8	9	10	11	12	סה"כ לשנה נוכחית	קודמת
פ ליד אבו שחאדה	26414	5449	רחובות ראשון לציון	פליסטוקן		0	0	0	0	0	0	0	0	0	0	0	0	0	0
פ לוד וידאס זוהבי	26056	5455	רחובות ראשון לציון	פליסטוקן	345	0	0	0	0	0	0	0	0	0	0	0	0	0	0
פ ספוריה מהדרין 1	21000	5508	גוש דן	פליסטוקן	352	1	0	2	19	34	49	55	68	52	45	21	0	346	290
פ ספוריה מהדרין 5	21209	5508	רחובות ראשון לציון	פליסטוקן	474	0	0	0	0	0	0	1	1	0	0	0	0	1	0
פ ספוריה מהדרין 6	21233	5508	גוש דן	פליסטוקן	317	0	0	6	17	27	42	43	49	39	37	18	0	277	264

מס' דוח: RT1071
דף מס': 153
תאריך: 30/03/2006

נציבות המים
מחלקת הפקה
אגף ניהול צריכה

תפוקה חודשית לשנת 2004 ממקור מים: קידוחים ,אלמ"ק
לפי אזור תכנון

שם אזור תכנון : מרכז

שם אזור אדמיניסטרטיבי : .עמק לוד מ.א

שם מתקן	מס' הפקה	מס' צרכן	אגן ניקוז מי תהום	שכבה	מליחות (מגכ"ל)	תפוקה חודשית (אלמ"ק) 1	2	3	4	5	6	7	8	9	10	11	12	סה"כ לשנה נוכחית	קודמת
פ ספוריה מהדרין 10	21758	5508	גוש דן	פליסטוקן	347	0	0	4	17	29	38	37	52	40	39	17	0	273	237
פ ספריה מהדרין 11	26519	5508	גוש דן	פליסטוקן	234	0	0	0	0	3	34	41	25	9	34	20	0	166	157
סה"כ לצרכן :	**5508**	מהדרין בע"מ				1	0	11	53	93	163	178	195	140	154	76	0	1,064	948
פ לוד תחנת הרכבת	21421	5544	רחובות ראשון לציון	פליסטוקן	116	0	0	0	0	0	0	0	0	0	0	0	0	0	0
מק ספוריה 2	20680	9878	גוש דן	פליסטוקן	346	0	0	0	0	0	0	0	0	0	0	0	0	0	0
מק שפלת לוד 4	20681	9901	ירקון מרכז	טורון	149	35	23	0	0	0	0	0	0	0	0	0	0	58	1,054
מק שפלת לוד 25	21012	9901	ירקון מרכז	טורון	223	12	41	6	56	114	121	172	308	203	263	149	56	1,501	1,175
סה"כ לצרכן :	**9901**	חברת סקורות אגן 2 תא 211				47	64	6	56	114	121	172	308	203	263	149	56	1,559	2,229
סה"כ לאזור :	.עמק לוד מ.א			**סה"כ מתקנים שהפיקו :** 7		48	64	17	109	207	284	349	503	343	418	225	56	2,623	3,177

שם אזור אדמיניסטרטיבי : .לכיש מ.א

שם מתקן	מס' הפקה	מס' צרכן	אגן ניקוז מי תהום	שכבה	מליחות (מגכ"ל)	תפוקה חודשית (אלמ"ק) 1	2	3	4	5	6	7	8	9	10	11	12	סה"כ לשנה נוכחית	קודמת
פ אמציה 10/1	26243	7142	לכיש בית גוברין	איאוקן	313	0	0	0	0	0	0	0	0	0	0	0	0	0	0
פ אל קוביבה 10/2	21990	7155	נגבה- ניצנים	איאוקן	565	0	0	0	0	3	24	29	27	19	11	0	0	113	137
פ לכיש בורי	22158	7155	נגבה- ניצנים	איאוקן	655	0	0	0	0	0	0	0	0	0	0	0	0	0	0
פ לכיש שכטר	22159	7155	נגבה- ניצנים	איאוקן	581	0	0	2	18	16	0	15	15	14	12	1	0	94	94

מס' דוח: RT1071
דף מס': 154
תאריך: 30/03/2006

נציבות המים
מחלקת הפקה
אגף ניהול צריכה

תפוקה חודשית לשנת 2004 ממקור מים: קידוחים ,אלמ"ק
לפי אזור תכנון

שם אזור תכנון : מרכז

שם אזור אדמיניסטרטיבי : .לכיש מ.א

שם מתקן	מס' הפקה	מס' צרכן	אגן ניקוז מי תהום	שכבה	מליחות (מגכ"ל)	תפוקה חודשית (אלמ"ק)												סה"כ לשנה	
						1	2	3	4	5	6	7	8	9	10	11	12	נוכחית	קודמת
פ לכיש - נאמן	22160	7155	נגבה- ניצנים	איאוקן	375	0	0	0	3	7	20	15	14	12	2	0	0	72	60
פ אל קוביבה 10/3	26010	7155	נגבה- ניצנים	איאוקן	606	0	0	0	0	0	0	0	0	0	0	0	0	0	0
סה"כ לצרכן :	**7155**	לכיש מושב שתופי				0	0	2	21	26	43	60	56	44	26	1	0	279	292
מק אגם זוהר 1	21802	9884	זוהר אשקלון	פליסטוקן	241	0	0	0	0	0	0	0	0	0	0	0	0	0	0
אגם זוהר-החדרה	23119	9884	זוהר אשקלון	פליסטוקן		0	0	0	0	0	0	0	0	0	0	0	0	0	0
מק. זוהר א.מושב	23119א	9884	זוהר אשקלון	פליסטוקן		0	0	0	0	0	0	0	0	0	0	0	0	0	0
סה"כ לצרכן :	**9884**	חברת מקורות אגן 1 תא 84				0	0	0	0	0	0	0	0	0	0	0	0	0	0
מק אמציה 1	21844	9903	אמציה - באר שבע	קנומן	72	3	4	24	124	160	223	226	222	144	127	102	4	1,362	1,298
מק שקף 1	22119	9903	אמציה - באר שבע	קנומן	72	0	9	5	36	199	288	285	279	239	190	52	2	1,584	1,339
מק זוהרים 1	29507	9903	אמציה - באר שבע	קנומן	79	4	8	8	23	73	293	226	216	243	240	135	25	1,493	336
סה"כ לצרכן :	**9903**	חברת סקורות אגן 2 תא 220				7	20	37	183	431	804	737	716	626	557	289	31	4,438	2,973
סה"כ לאזור :	.לכיש מ.א			**סה"כ מתקנים שהפיקו :** 6		7	20	40	203	457	847	796	772	670	583	290	31	4,717	3,265

שם אזור אדמיניסטרטיבי : אשדוד

שם מתקן	מס' הפקה	מס' צרכן	אגן ניקוז מי תהום	שכבה	מליחות (מגכ"ל)	תפוקה חודשית (אלמ"ק)												סה"כ לשנה	
						1	2	3	4	5	6	7	8	9	10	11	12	נוכחית	קודמת
פ נח בתי ז אשדודת/4	26561	6555	כפר מנחם אשדוד	פליסטוקן		0	0	0	0	0	0	0	1	0	0	0	0	1	7

מס' דוח: RT1071
דף מס': 155
תאריך: 30/03/2006

נציבות המים
מחלקת הפקה
אגף ניהול צריכה

תפוקה חודשית לשנת 2004 ממקור מים: קידוחים ,אלמ"ק
לפי אזור תכנון

שם אזור תכנון : מרכז

שם אזור אדמיניסטרטיבי : אשדוד

שם מתקן	מס' הפקה	מס' צרכן	אגן ניקוז מי תהום	שכבה	מליחות (מגכ"ל)	תפוקה חודשית (אלמ"ק)												סה"כ לשנה	
						1	2	3	4	5	6	7	8	9	10	11	12	נוכחית	קודמת
פ נח ב זקוק אשדודת/3	26562	6555	כפר מנחם אשדוד	פליסטוקן		44	42	44	44	44	37	37	34	45	42	43	46	502	463
פ נח ב זקוק אשדודת/1	26563	6555	כפר מנחם אשדוד	פליסטוקן		0	0	0	0	0	0	0	1	0	0	0	0	1	11
פ נח ב זקוק אשדודת/2	26564	6555	כפר מנחם אשדוד	פליסטוקן		46	44	46	47	47	44	49	49	49	45	27	0	491	478
פ בז"ן אשדוד שנ/5	26587	6555	כפר מנחם אשדוד	פליסטוקן		0	18	22	23	22	34	29	24	21	19	16	13	239	382
פ בז"ן אשדוד שנ/6	26588	6555	כפר מנחם אשדוד	פליסטוקן		57	24	22	26	25	6	16	24	23	15	18	16	271	354
סה"כ לצרכן :	**6555**	בתי זקוק אשדוד				146	127	134	140	137	121	131	133	137	120	104	75	1,505	1,695
פ אשדוד ים 2 עיריה	21519	6556	כפר מנחם אשדוד	פליסטוקן	74	24	23	25	24	25	25	23	22	19	19	20	13	262	288
פ אשדוד ים 1 עיריה	21576	6556	כפר מנחם אשדוד	פליסטוקן	107	52	54	59	70	34	77	54	88	20	45	59	33	646	426
סה"כ לצרכן :	**6556**	אשדוד עיריה				76	78	84	94	59	102	77	109	39	64	79	46	907	714
פ אשקוגן	26565	6557	גבעת ברנר יבנה	פליסטוקן	69	2	13	13	12	5	7	8	10	11	20	9	13	123	107
פ סוכרר חב חשמל 1	26049	6559	כפר מנחם אשדוד	פליסטוקן	74	15	14	14	10	5	5	13	13	9	0	13	13	123	148
פ סוכריר חב חשמל 2	26050	6559	כפר מנחם אשדוד	פליסטוקן	75	30	21	15	11	7	7	14	2	24	0	23	23	178	219
סה"כ לצרכן :	**6559**	חב' החשמל לישראל תחנת כוח אשדוד				45	35	29	22	12	12	28	15	33	0	36	36	301	367
פ אשדוד חב רוגוזין 3	21702	6563	גבעת ברנר יבנה	פליסטוקן	37	1	0	1	1	1	1	1	1	1	1	1	1	11	13
פ אשדוד רוגוזין 2	26429	6563	גבעת ברנר יבנה	פליסטוקן	35	0	0	0	0	0	0	0	0	0	0	0	0	0	0
פ אשדוד רוגוזין 1	26430	6563	גבעת ברנר יבנה	פליסטוקן	35	0	0	0	0	0	0	0	0	0	0	0	0	0	0
סה"כ לצרכן :	**6563**	חב' החשמל לישראל בע"מ				1	0	1	1	1	1	1	1	1	1	1	1	11	13

מס' דוח: RT1071
דף מס': 156
תאריך: 30/03/2006

נציבות המים
מחלקת הפקה
אגף ניהול צריכה

תפוקה חודשית לשנת 2004 ממקור מים: קידוחים ,אלמ"ק

לפי אזור תכנון

שם אזור תכנון : מרכז

שם אזור אדמיניסטרטיבי : אשדוד

שם מתקן	מס' הפקה	מס' צרכן	אגן ניקוז מי תהום	שכבה	מליחות (מגכ"ל)	תפוקה חודשית (אלמ"ק)												סה"כ לשנה	
						1	2	3	4	5	6	7	8	9	10	11	12	נוכחית	קודמת
מק יבנה 317	22249	9841	כפר מנחם אשדוד	פליסטוקן	70	168	168	150	209	148	190	136	137	157	217	186	156	2,022	1,770
מק יבנה 319	22250	9841	כפר מנחם אשדוד	פליסטוקן	35	120	160	128	202	130	202	163	188	144	204	120	42	1,802	1,693
מק יבנה 318	22281	9841	גבעת ברנר יבנה	פליסטוקן	67	103	72	131	193	145	205	153	187	150	210	130	60	1,737	1,777
מק יבנה 404	22394	9841	גבעת ברנר יבנה	פליסטוקן		96	81	128	175	127	185	149	177	145	136	127	60	1,586	974
מק יבנה 407	22396	9841	גבעת ברנר יבנה	פליסטוקן		72	57	90	111	89	139	108	127	11	3	3	4	815	884
מק יבנה 413	22400	9841	גבעת ברנר יבנה	פליסטוקן		92	79	125	151	122	183	144	148	58	80	115	52	1,350	829
מק יבנה 408	22406	9841	גבעת ברנר יבנה	פליסטוקן		92	78	122	145	114	167	134	178	126	192	124	53	1,524	477
מק יבנה 414	22407	9841	גבעת ברנר יבנה	פליסטוקן		92	79	125	65	65	167	135	165	133	179	113	55	1,371	669
סה"כ לצרכן :	**9841**	חברת מקורות אגן 1 תא 41				834	773	999	1,251	938	1,437	1,122	1,306	924	1,222	920	483	12,208	9,071
מק עיר הדרום 1	21435	9842	כפר מנחם אשדוד	פליסטוקן	265	2	7	0	2	11	3	2	4	4	4	5	7	52	104
מק עיר הדרום 2	21504	9842	כפר מנחם אשדוד	פליסטוקן	161	1	4	0	3	11	6	0	0	0	0	0	0	25	97
מק אשדוד 24	21762	9842	כפר מנחם אשדוד	פליסטוקן	62	2	4	3	3	8	8	2	2	14	10	2	7	64	152
מק אשדוד 31	21907	9842	כפר מנחם אשדוד	פליסטוקן	131	3	3	0	2	8	15	2	3	3	2	3	13	58	261
מק אשדוד 37	21908	9842	כפר מנחם אשדוד	פליסטוקן	90	1	0	0	2	8	5	1	1	1	1	1	9	32	87
מק נח אשדוד 12	22060	9842	כפר מנחם אשדוד	פליסטוקן	51	6	11	3	7	21	16	23	10	1	21	4	47	169	148
מק נח אשדוד 19	22061	9842	כפר מנחם אשדוד	פליסטוקן	88	14	14	12	48	37	20	60	21	1	4	12	55	298	125

מס' דוח: RT1071
דף מס': 157
תאריך: 30/03/2006

נציבות המים
מחלקת הפקה
אגף ניהול צריכה

תפוקה חודשית לשנת 2004 ממקור מים: קידוחים ,אלמ"ק
לפי אזור תכנון

שם אזור תכנון : מרכז

שם אזור אדמיניסטרטיבי : אשדוד

שם מתקן	מס' הפקה	מס' צרכן	אגן ניקוז מי תהום	שכבה	מליחות (מגכ"ל)	תפוקה חודשית (אלמ"ק)												סה"כ לשנה	
						1	2	3	4	5	6	7	8	9	10	11	12	נוכחית	קודמת
מק נח אשדוד 13	22062	9842	כפר מנחם אשדוד	פליסטוקן	49	0	0	0	0	0	0	0	0	0	0	0	52	52	3
מק נח אשדוד 17	22065	9842	כפר מנחם אשדוד	פליסטוקן	97	0	2	0	7	7	16	15	17	0	0	10	53	128	138
מק נח אשדוד 18	22066	9842	כפר מנחם אשדוד	פליסטוקן	87	13	8	0	7	19	19	24	9	0	13	13	58	183	322
מק נח אשדוד 20	22067	9842	כפר מנחם אשדוד	פליסטוקן	48	0	0	0	0	0	0	0	0	0	0	0	0	0	0
מק נח אשדוד 21	22068	9842	כפר מנחם אשדוד	פליסטוקן	65	2	4	1	3	11	16	2	5	2	3	4	34	86	89
מק נח אשדוד 23	22069	9842	כפר מנחם אשדוד	פליסטוקן	99	1	4	0	3	6	10	3	3	2	2	0	8	43	69
מק נח אשדוד 25	22070	9842	כפר מנחם אשדוד	פליסטוקן	68	1	3	0	3	4	8	3	2	2	3	2	45	77	84
מק נח אשדוד 26	22073	9842	כפר מנחם אשדוד	פליסטוקן	77	4	3	0	3	7	5	3	2	3	3	3	50	86	94
מק נח אשדוד 14	22080	9842	כפר מנחם אשדוד	פליסטוקן	53	10	15	2	8	17	4	1	3	1	0	0	0	60	308
מק נח אשדוד 11	22084	9842	כפר מנחם אשדוד	פליסטוקן	34	0	0	0	0	0	0	0	0	0	0	0	0	0	0
מק נח אשדוד 15	22085	9842	כפר מנחם אשדוד	פליסטוקן	92	34	11	0	23	11	16	14	30	18	23	23	53	257	109
מק נח אשדוד 16	22086	9842	כפר מנחם אשדוד	פליסטוקן	120	4	7	4	19	9	19	16	8	1	2	6	71	166	77
מק נח אשדוד 24	22087	9842	כפר מנחם אשדוד	פליסטוקן	80	2	7	0	2	5	9	3	5	3	4	2	68	111	98
סה"כ לצרכן :		**9842**	חברת מקורות אגן 1 תא 42			98	108	26	144	201	196	176	127	57	94	90	631	1,947	2,365
פב מחז"מ אשכול 4-1	28012	21011	גבעת ברנר יבנה	פליסטוקן		0	0	0	0	0	0	0	0	0	0	0	0	0	0
פב מחז"מ אשכול 7-1	28013	21011	גבעת ברנר יבנה	פליסטוקן		0	0	0	0	0	0	0	0	0	0	0	0	0	0
סה"כ לצרכן :		**21011**	חברת חשמל			0	0	0	0	0	0	0	0	0	0	0	0	0	0
סה"כ לאזור :			אשדוד	**סה"כ מתקנים שהפיקו :**	38	1,202	1,134	1,286	1,663	1,354	1,874	1,542	1,701	1,203	1,521	1,238	1,284	17,003	14,332

מס' דוח: RT1071
דף מס': 158
תאריך: 30/03/2006

נציבות המים
מחלקת הפקה
אגף ניהול צריכה

תפוקה חודשית לשנת 2004 ממקור מים: קידוחים ,אלמ"ק
לפי אזור תכנון

שם אזור תכנון : מרכז

שם אזור אדמיניסטרטיבי : גן יבנה

שם מתקן	מס' הפקה	מס' צרכן	אגן ניקוז מי תהום	שכבה	מליחות (מגכ"ל)	תפוקה חודשית (אלמ"ק)												סה"כ לשנה	
						1	2	3	4	5	6	7	8	9	10	11	12	נוכחית	קודמת
פ גן יבנה ברקוביץ	21819	3792	כפר מנחם אשדוד	פליסטוקן	305	0	0	0	0	0	0	0	0	0	0	0	0	0	0
פ גן יבנה בארנו 2	21647	3793	כפר מנחם אשדוד	פליסטוקן	471	0	5	10	41	30	7	72	19	0	0	0	0	184	25
פ גן יבנה 1 מועצה	20323	3796	כפר מנחם אשדוד	פליסטוקן	259	27	21	27	13	34	18	55	44	22	34	24	0	320	260
פ גן יבנה 3 המועצה	21284	3796	כפר מנחם אשדוד	פליסטוקן	331	46	49	75	92	95	114	112	110	144	68	70	87	1,061	629
פ גן יבנה 4 מועצה	21531	3796	כפר מנחם אשדוד	פליסטוקן	196	0	0	0	0	0	0	0	0	0	0	0	0	0	0
פ גן יבנה 5 המועצה	21760	3796	כפר מנחם אשדוד	פליסטוקן	311	4	0	2	4	9	1	8	4	5	2	10	5	54	49
סה"כ לצרכן :	**3796**	גן יבנה המועצה המקומית				78	70	104	109	138	133	175	158	172	104	104	92	1,436	938
פ עד הלום יכין חקל	20897	3802	כפר מנחם אשדוד	פליסטוקן	396	0	0	0	0	0	0	0	0	0	0	0	0	0	0
פ עד הלום יכין חקל 2	21697	3802	כפר מנחם אשדוד	פליסטוקן	319	0	0	0	2	2	2	2	2	3	0	0	0	13	0
סה"כ לצרכן :	**3802**	כפר אביב-גן הדרום-שתולים				0	0	0	2	2	2	2	2	3	0	0	0	13	0
פ גן יבנה בן עזר	21824	3806	כפר מנחם אשדוד	פליסטוקן	272	0	0	2	4	5	9	10	10	11	12	6	0	69	62
מק בצרון 10	21910	9842	כפר מנחם אשדוד	פליסטוקן	147	0	0	0	0	0	0	0	0	0	0	0	0	0	0
בצרון 10	23048	9842	כפר מנחם אשדוד	פליסטוקן		0	0	0	0	0	0	0	0	0	0	0	0	0	0
סה"כ לצרכן :	**9842**	חברת מקורות אגן 1 תא 42				0	0	0	0	0	0	0	0	0	0	0	0	0	0
מק ברקה 2	21561	9862	כפר מנחם אשדוד	פליסטוקן	551	0	0	0	0	0	0	0	0	0	0	0	0	0	0
מק ברקה 2 א	21561א	9862	כפר מנחם אשדוד	פליסטוקן	500	0	0	0	0	0	0	0	0	0	0	0	0	0	0
מק בצרון 5	21909	9862	כפר מנחם אשדוד	פליסטוקן	239	0	0	0	0	0	0	0	0	0	0	0	0	0	0

מס' דוח: RT1071
דף מס': 159
תאריך: 30/03/2006

נציבות המים
מחלקת הפקה
אגף ניהול צריכה

תפוקה חודשית לשנת 2004 ממקור מים: קידוחים ,אלמ"ק
לפי אזור תכנון

שם אזור תכנון : מרכז

שם אזור אדמיניסטרטיבי : גן יבנה

שם מתקן	מס' הפקה	מס' צרכן	אגן ניקוז מי תהום	שכבה	מליחות (מגכ"ל)	תפוקה חודשית (אלמ"ק)												סה"כ לשנה	
						1	2	3	4	5	6	7	8	9	10	11	12	נוכחית	קודמת
מק בצרון 6	21943	9862	כפר מנחם אשדוד	פליסטוקן	302	0	0	0	0	0	0	0	0	0	0	0	0	0	0
סה"כ לצרכן :	**9862**	חברת מקורות אגן 1 תא 62				0	0	0	0	0	0	0	0	0	0	0	0	0	0
סה"כ לאזור : גן יבנה			**סה"כ מתקנים שהפיקו :** 6			78	75	116	156	175	150	258	189	186	116	109	92	1,701	1,025

שם אזור אדמיניסטרטיבי : בית דגן

שם מתקן	מס' הפקה	מס' צרכן	אגן ניקוז מי תהום	שכבה	מליחות (מגכ"ל)	תפוקה חודשית (אלמ"ק)												סה"כ לשנה	
						1	2	3	4	5	6	7	8	9	10	11	12	נוכחית	קודמת
מק ספוריה 1	20679	9858	גוש דן	פליסטוקן	416	29	59	78	48	9	0	0	0	0	0	1	29	253	993
מק ספוריה 3	20871	9858	גוש דן	פליסטוקן	183	0	0	0	0	0	0	0	0	0	0	0	0	0	0
סה"כ לצרכן :	**9858**	חברת מקורות אגן 1 תא 58				29	59	78	48	9	0	0	0	0	0	1	29	253	993
סה"כ לאזור : בית דגן			**סה"כ מתקנים שהפיקו :** 1			29	59	78	48	9	0	0	0	0	0	1	29	253	993

שם אזור אדמיניסטרטיבי : אזור

שם מתקן	מס' הפקה	מס' צרכן	אגן ניקוז מי תהום	שכבה	מליחות (מגכ"ל)	תפוקה חודשית (אלמ"ק)												סה"כ לשנה	
						1	2	3	4	5	6	7	8	9	10	11	12	נוכחית	קודמת
פ אזור ברוורמן	21247	7660	גוש דן	פליסטוקן	198	0	0	0	0	0	0	0	0	0	0	0	0	0	0
סה"כ לאזור : אזור			**סה"כ מתקנים שהפיקו :** 0			0	0	0	0	0	0	0	0	0	0	0	0	0	0

מס' דוח: RT1071
דף מס': 160
תאריך: 30/03/2006

נציבות המים
מחלקת הפקה
אגף ניהול צריכה

תפוקה חודשית לשנת 2004 ממקור מים: קידוחים ,אלמ"ק
לפי אזור תכנון

שם אזור תכנון : מרכז

שם אזור אדמיניסטרטיבי : גלגוליה

שם מתקן	מס' הפקה	מס' צרכן	אגן ניקוז מי תהום	שכבה	מליחות (מגכ"ל)	תפוקה חודשית (אלמ"ק)												סה"כ לשנה	
						1	2	3	4	5	6	7	8	9	10	11	12	נוכחית	קודמת
פ גלגוליה המועצה	21662	3757	ירקון צפון	טורון	136	0	93	0	63	40	55	85	87	106	2	13	21	565	133
פ גלגוליה 2	22277	3757	ירקון צפון	טורון		0	0	0	13	56	22	34	76	6	99	96	39	441	910
סה"כ לצרכן :	**3757**	ג'לג'וליה המועצה המקומית				0	93	0	76	96	77	119	162	113	101	108	60	1,005	1,044
פ גולגוליה גיוסי	21666	3765	שרון דרומי	פליסטוקן	210	0	0	0	0	0	0	0	0	0	0	0	0	0	0
פ גלגוליה אבן חיגלי	26135	3780	שרון דרומי	פליסטוקן	143	0	0	0	0	0	0	0	0	0	0	0	0	0	12
סה"כ לאזור : גלגוליה				**סה"כ מתקנים שהפיקו :** 2		0	93	0	76	96	77	119	162	113	101	108	60	1,005	1,056

שם אזור אדמיניסטרטיבי : כפר ברא

שם מתקן	מס' הפקה	מס' צרכן	אגן ניקוז מי תהום	שכבה	מליחות (מגכ"ל)	תפוקה חודשית (אלמ"ק)												סה"כ לשנה	
						1	2	3	4	5	6	7	8	9	10	11	12	נוכחית	קודמת
פ כפר ברה 1 קואפרטיב	21617	4496	ירקון צפון	טורון	79	17	12	14	12	7	25	13	25	32	18	13	22	211	192
פ כפר ברה מוסה לטיף	21616	4499	ירקון צפון	טורון	193	0	9	10	0	1	1	1	1	1	1	1	1	27	18
סה"כ לאזור : כפר ברא				**סה"כ מתקנים שהפיקו :** 2		17	21	24	13	7	26	14	26	34	19	14	24	239	210

שם אזור אדמיניסטרטיבי : כפר קאסם

שם מתקן	מס' הפקה	מס' צרכן	אגן ניקוז מי תהום	שכבה	מליחות (מגכ"ל)	תפוקה חודשית (אלמ"ק)												סה"כ לשנה	
						1	2	3	4	5	6	7	8	9	10	11	12	נוכחית	קודמת
פ כ קסם אג אל ניסים	21989	4715	ירקון צפון	טורון	202	4	2	2	2	2	2	2	2	2	2	1	1	21	28

מס' דוח: RT1071
דף מס': 161
תאריך: 30/03/2006

נציבות המים
מחלקת הפקה
אגף ניהול צריכה

תפוקה חודשית לשנת 2004 ממקור מים: קידוחים ,אלמ"ק

לפי אזור תכנון

שם אזור תכנון : מרכז

שם אזור אדמיניסטרטיבי : כפר קאסם

שם מתקן	מס' הפקה	מס' צרכן	אגן ניקוז מי תהום	שכבה	מליחות (מגכ"ל)	תפוקה חודשית (אלמ"ק)												סה"כ לשנה	
						1	2	3	4	5	6	7	8	9	10	11	12	נוכחית	קודמת
פ כ קאסם אגודה שתופ	21529	4719	ירקון צפון	טורון	67	63	62	82	45	61	97	116	72	75	62	57	75	868	931
פ כ קאסם מ אסמעיל	21607	4723	ירקון צפון	טורון	146	0	0	0	0	0	0	0	0	0	0	0	0	0	0
פ כפר קאסם מוסטפה	26348	4724	ירקון מרכז	טורון	121	0	0	1	1	2	2	2	1	2	2	1	1	15	16
פ כפר קאסם חב מטלי	21081	4727	ירקון צפון	טורון	216	40	37	48	40	36	0	64	84	0	0	321	6	676	617
סה"כ לאזור : כפר קאסם				**סה"כ מתקנים שהפיקו :** 4		107	101	132	88	101	101	184	159	79	66	380	83	1,580	1,592

שם אזור אדמיניסטרטיבי : גבעת שמואל

שם מתקן	מס' הפקה	מס' צרכן	אגן ניקוז מי תהום	שכבה	מליחות (מגכ"ל)	תפוקה חודשית (אלמ"ק)												סה"כ לשנה	
						1	2	3	4	5	6	7	8	9	10	11	12	נוכחית	קודמת
פ גבעת שמואל אנטמן	20379	3499	גוש דן	פליסטוקן	76	0	0	0	0	0	0	0	0	0	0	0	0	0	0
פ ג שמואל שכון עולים	20850	3504	גוש דן	פליסטוקן	69	0	0	0	0	0	0	0	0	0	0	0	0	0	0
פ גבעת שמואל קופמן	20363	3506	גוש דן	פליסטוקן	106	0	0	0	0	3	5	1	1	1	3	1	0	14	25
פ גבעת שמואל חיון ד	21170	3515	גוש דן	פליסטוקן	74	0	0	0	0	0	0	0	0	0	0	0	0	0	0
פ גבעת שאול חב פרחיה	20783	3516	גוש דן	פליסטוקן	69	0	0	0	0	0	0	0	0	0	0	0	0	0	0
פ פת קוטלר ושות	20362	3534	גוש דן	פליסטוקן	56	0	0	0	0	0	0	0	0	0	0	0	0	0	0
פ ג שמואל קנטורוביץ	21197	3535	גוש דן	פליסטוקן	119	0	0	0	0	0	0	0	0	0	0	0	0	0	0
סה"כ לאזור : גבעת שמואל				**סה"כ מתקנים שהפיקו :** 1		0	0	0	0	3	5	1	1	1	3	1	0	14	25

מס' דוח: RT1071
דף מס': 162
תאריך: 30/03/2006

נציבות המים
מחלקת הפקה
אגף ניהול צריכה

תפוקה חודשית לשנת 2004 ממקור מים: קידוחים ,אלמ"ק
לפי אזור תכנון

שם אזור תכנון : מרכז

שם אזור אדמיניסטרטיבי : קרית מלאכי

שם מתקן	מס' הפקה	מס' צרכן	אגן ניקוז מי תהום	שכבה	מליחות (מגכ"ל)	תפוקה חודשית (אלמ"ק)												סה"כ לשנה	
						1	2	3	4	5	6	7	8	9	10	11	12	נוכחית	קודמת
מק כפר אחים 4	21123	9882	כפר מנחם אשדוד	פליסטוקן	504	0	0	0	0	0	0	0	0	0	0	0	0	0	0
מק כפר אחים 4א	21843	9882	כפר מנחם אשדוד	פליסטוקן	480	0	0	0	0	0	0	0	0	0	0	0	0	0	0
מק כפר אחים 4 ב	21843א	9882	כפר מנחם אשדוד	פליסטוקן	194	0	0	0	0	0	0	0	0	0	0	0	0	0	0
סה"כ לצרכן :	**9882**	חברת מקורות אגן 1 תא 82				0	0	0	0	0	0	0	0	0	0	0	0	0	0
סה"כ לאזור : קרית מלאכי				**סה"כ מתקנים שהפיקו :** 0		0	0	0	0	0	0	0	0	0	0	0	0	0	0

שם אזור אדמיניסטרטיבי : שוהם

שם מתקן	מס' הפקה	מס' צרכן	אגן ניקוז מי תהום	שכבה	מליחות (מגכ"ל)	תפוקה חודשית (אלמ"ק)												סה"כ לשנה	
						1	2	3	4	5	6	7	8	9	10	11	12	נוכחית	קודמת
מק שפלת לוד 15	21015	9901	ירקון מרכז	טורון	220	0	0	0	0	0	0	0	0	0	0	0	0	0	0
מק שפלת לוד 11	21016	9901	ירקון מרכז	טורון	183	6	42	6	93	134	230	233	308	222	290	176	103	1,844	1,721
סה"כ לצרכן :	**9901**	חברת סקורות אגן 2 תא 211				6	42	6	93	134	230	233	308	222	290	176	103	1,844	1,721
סה"כ לאזור : שוהם				**סה"כ מתקנים שהפיקו :** 1		6	42	6	93	134	230	233	308	222	290	176	103	1,844	1,721

שם אזור אדמיניסטרטיבי : באר יעקב

שם מתקן	מס' הפקה	מס' צרכן	אגן ניקוז מי תהום	שכבה	מליחות (מגכ"ל)	תפוקה חודשית (אלמ"ק)												סה"כ לשנה	
						1	2	3	4	5	6	7	8	9	10	11	12	נוכחית	קודמת
פ באר יעקב אשגיב	21409	3231	רחובות ראשון לציון	פליסטוקן	236	0	0	0	0	0	0	0	0	0	0	0	0	0	0

נציבות המים
מחלקת הפקה
אגף ניהול צריכה

תפוקה חודשית לשנת 2004 ממקור מים: קידוחים ,אלמ"ק
לפי אזור תכנון

שם אזור תכנון : מרכז

שם אזור אדמיניסטרטיבי : באר יעקב

שם מתקן	מס' הפקה	מס' צרכן	אגן ניקוז מי תהום	שכבה	מליחות (מגכ"ל)	תפוקה חודשית (אלמ"ק)												סה"כ לשנה	
						1	2	3	4	5	6	7	8	9	10	11	12	נוכחית	קודמת
פ באר יעקב רויה 1	20084	3236	רחובות ראשון לציון	פליסטוקן	118	0	0	0	0	0	0	0	0	0	0	0	0	0	0
פ באר יעקב רויה 3 ממ	20169	3236	רחובות ראשון לציון	פליסטוקן	108	0	0	0	0	0	0	0	0	0	0	0	0	0	0
סה"כ לצרכן : 3236 באר יעקב המועצה המקומית						0	0	0	0	0	0	0	0	0	0	0	0	0	0
פ באר יעקוב בורק שו8	21938	3239	רחובות ראשון לציון	פליסטוקן		0	0	0	0	1	1	0	0	0	4	1	1	9	11
פ באר יעקב חב גולות	21377	3245	רחובות ראשון לציון	פליסטוקן	193	0	0	0	12	10	12	13	12	17	11	6	0	92	90
פ באר יעקב זייגר	20088	3254	רחובות ראשון לציון	פליסטוקן	130	0	0	0	0	0	0	0	0	0	0	0	0	0	0
פ באר יעקב זמסקי	21652	3255	רחובות ראשון לציון	פליסטוקן	188	0	0	0	0	0	0	0	0	0	0	0	0	0	0
פ באר יעקב רוויה 8	21720	3260	רחובות ראשון לציון	פליסטוקן	103	0	0	0	1	1	2	1	1	2	2	0	0	10	18
פ באר יעקב כהן ושות	20083	3262	רחובות ראשון לציון	פליסטוקן	121	0	0	0	0	0	0	0	0	0	0	0	0	0	0
פ באר יעקב כהנוביץ	21234	3263	רחובות ראשון לציון	פליסטוקן	67	0	0	0	0	0	0	0	0	0	0	0	0	0	0
פ באר יעקב זבוטינסקי	21378	3264	רחובות ראשון לציון	פליסטוקן	183	0	0	0	0	7	7	5	3	2	1	2	1	33	15
פ צריפין תחנת נסיון1	20077	3267	גוש דן	פליסטוקן	203	0	0	0	0	0	0	0	0	0	0	0	0	0	0
פ צריפין 3	22027	3267	רחובות ראשון לציון	פליסטוקן	194	0	0	0	0	0	0	0	0	0	0	0	0	0	0
סה"כ לצרכן : 3267 חוות הדגמה צריפין-מש החקלאות						0	0	0	0	0	0	0	0	0	0	0	0	0	0
פ באר יעקב מועצה נפט	21578	3270	ירקון מרכז	טורון	146	43	36	52	28	0	0	0	44	45	32	31	40	351	456
סה"כ לאזור : באר יעקב **סה"כ מתקנים שהפיקו :** 5						43	36	52	47	20	20	18	59	66	50	41	42	495	589

מס' דוח: RT1071
דף מס': 164
תאריך: 30/03/2006

נציבות המים
מחלקת הפקה
אגף ניהול צריכה

תפוקה חודשית לשנת 2004 ממקור מים: קידוחים ,אלמ"ק

לפי אזור תכנון

שם אזור תכנון : מרכז

שם אזור אדמיניסטרטיבי : גדרה

שם מתקן	מס' הפקה	מס' צרכן	אגן ניקוז מי תהום	שכבה	מליחות (מגכ"ל)	תפוקה חודשית (אלמ"ק)												סה"כ לשנה	
						1	2	3	4	5	6	7	8	9	10	11	12	נוכחית	קודמת
פ גדרה גן מרדכי	26033	3557	גבעת ברנר יבנה	פליסטוקן	772	0	0	0	0	0	0	0	0	0	0	0	0	0	0
פ גדרה הבאר	20308	3558	גבעת ברנר יבנה	פליסטוקן	318	0	4	1	0	0	0	0	0	0	0	0	0	6	313
פ גדרה כספי יואל חדש	21634	3558	גבעת ברנר יבנה	פליסטוקן	214	22	4	3	17	28	36	19	0	22	8	1	1	162	273
פ גדרה הבאר ג	21642	3558	גבעת ברנר יבנה	פליסטוקן	263	1	10	29	45	44	46	44	50	46	41	9	23	387	36
פ שפק 2	22379	3558	גבעת ברנר יבנה	פליסטוקן		0	0	0	0	0	0	0	0	0	0	0	0	0	0
סה"כ לצרכן :	**3558**	באר אג' שת' להספקת מים בע"מ				22	19	33	62	72	82	64	50	68	49	10	24	555	622
פ גדרה באר בילו	20307	3559	גבעת ברנר יבנה	פליסטוקן	292	0	0	0	0	1	1	5	6	1	0	0	0	15	18
מק קדרון 1	20710	3561	גבעת ברנר יבנה	פליסטוקן	250	0	0	0	0	0	0	0	0	0	0	0	0	0	0
פ גדרה המועצה ש נופש	21506	3561	גבעת ברנר יבנה	פליסטוקן	246	0	0	0	0	0	0	0	0	0	0	0	0	0	0
סה"כ לצרכן :	**3561**	גדרה המועצה המקומית				0	0	0	0	0	0	0	0	0	0	0	0	0	0
פ גדרה משק פטר 1	20310	3583	גבעת ברנר יבנה	פליסטוקן	327	0	0	0	0	0	0	0	0	0	0	0	0	0	0
פ גדרה משק פטר ג	21852	3583	גבעת ברנר יבנה	פליסטוקן	541	0	0	0	0	0	0	0	0	0	0	0	0	0	0
סה"כ לצרכן :	**3583**	משק פטר בע"מ				0	0	0	0	0	0	0	0	0	0	0	0	0	0
פ גדרה שטיאסני פרץ	20309	3594	גבעת ברנר יבנה	פליסטוקן	203	0	0	0	0	0	0	0	0	0	0	0	0	0	0
סה"כ לאזור : גדרה				**סה"כ מתקנים שהפיקו :**	4	22	19	33	62	73	83	68	56	69	49	10	24	569	640

מס' דוח: RT1071
דף מס': 165
תאריך: 30/03/2006

נציבות המים
מחלקת הפקה
אגף ניהול צריכה

תפוקה חודשית לשנת 2004 ממקור מים: קידוחים ,אלמ"ק

לפי אזור תכנון

שם אזור תכנון : מרכז

שם אזור אדמיניסטרטיבי : בית שמש

שם מתקן	מס' הפקה	מס' צרכן	אגן ניקוז מי תהום	שכבה	מליחות (מגכ"ל)	תפוקה חודשית (אלמ"ק)												סה"כ לשנה	
						1	2	3	4	5	6	7	8	9	10	11	12	נוכחית	קודמת
מק הר טוב 3	21311	9901	ירקון דרום	טורון	131	0	0	0	0	0	0	0	0	0	0	0	0	0	274
מק אשתאול 7	22139	9901	ירקון דרום	קנומן	45	0	15	246	285	385	536	303	470	303	0	0	238	2,783	375
סה"כ לצרכן :	**9901**	חברת סקורות אגן 2 תא 211				0	15	246	285	385	536	303	470	303	0	0	238	2,783	649
סה"כ לאזור :	בית שמש			**סה"כ מתקנים שהפיקו :**	1	0	15	246	285	385	536	303	470	303	0	0	238	2,783	649

שם אזור אדמיניסטרטיבי : קרית אונו

שם מתקן	מס' הפקה	מס' צרכן	אגן ניקוז מי תהום	שכבה	מליחות (מגכ"ל)	תפוקה חודשית (אלמ"ק)												סה"כ לשנה	
						1	2	3	4	5	6	7	8	9	10	11	12	נוכחית	קודמת
פ קרית אונו פרץ	20763	7927	גוש דן	פליסטוקן	53	0	0	0	0	0	0	0	0	0	0	0	3	3	1
פ קרית אונו 2	20764	7927	גוש דן	פליסטוקן	34	40	38	37	39	40	39	39	38	39	40	39	40	468	471
פ קרית אונו 3 דרומית	21071	7927	גוש דן	פליסטוקן	76	51	52	67	71	75	75	76	78	74	72	67	59	816	682
פ קרית אונו רייזפלד	21072	7927	גוש דן	פליסטוקן	93	61	59	69	77	82	78	81	80	77	78	73	71	886	821
פ קרית אונו 1	21245	7927	גוש דן	פליסטוקן	76	0	4	0	0	0	0	0	0	0	0	0	2	6	177
סה"כ לצרכן :	**7927**	קרית אונו עיריה				152	153	173	188	197	192	197	196	190	190	178	174	2,179	2,152
סה"כ לאזור :	קרית אונו			**סה"כ מתקנים שהפיקו :**	5	152	153	173	188	197	192	197	196	190	190	178	174	2,179	2,152

מס' דוח: RT1071
דף מס': 166
תאריך: 30/03/2006

נציבות המים
מחלקת הפקה
אגף ניהול צריכה

תפוקה חודשית לשנת 2004 ממקור מים: קידוחים ,אלמ"ק

לפי אזור תכנון

שם אזור תכנון : מרכז

שם אזור אדמיניסטרטיבי : ראש העין

שם מתקן	מס' הפקה	מס' צרכן	אגן ניקוז מי תהום	שכבה	מליחות (מגכ"ל)	תפוקה חודשית (אלמ"ק)												סה"כ לשנה	
						1	2	3	4	5	6	7	8	9	10	11	12	נוכחית	קודמת
מק ראש העין 1	20842	9901	ירקון צפון	קנומן	149	0	0	0	0	0	0	0	0	0	0	0	0	0	0
מק ראש העין 2	21306	9901	ירקון מרכז	טורון	92	26	42	28	30	87	55	60	45	50	51	43	30	546	936
סה"כ לצרכן :	**9901**	חברת סקורות אגן 2 תא 211				26	42	28	30	87	55	60	45	50	51	43	30	546	936
סה"כ לאזור :	ראש העין	**סה"כ מתקנים שהפיקו :** 1				26	42	28	30	87	55	60	45	50	51	43	30	546	936

שם אזור אדמיניסטרטיבי : רמת השרון

שם מתקן	מס' הפקה	מס' צרכן	אגן ניקוז מי תהום	שכבה	מליחות (מגכ"ל)	תפוקה חודשית (אלמ"ק)												סה"כ לשנה	
						1	2	3	4	5	6	7	8	9	10	11	12	נוכחית	קודמת
פ הכפר הירוק ב	21253	7985	שרון דרומי	פליסטוקן	281	0	0	9	13	13	9	9	8	8	37	18	0	125	95
פ גליל הכפר הירוק ג	21583	7985	שרון דרומי	פליסטוקן	98	0	0	0	0	0	0	0	0	0	0	0	0	0	0
פ הכפר הירוק ד	21709	7985	שרון דרומי	פליסטוקן	251	0	0	0	0	0	0	0	0	0	0	0	0	0	0
פ הכפר הירוק ה	21752	7985	שרון דרומי	פליסטוקן	52	10	12	17	24	35	30	34	33	29	0	0	14	239	206
סה"כ לצרכן :	**7985**	הכפר הירוק - בי"ס תיכון חקלאי				10	12	26	38	49	39	43	41	37	37	19	14	365	301
פ הרצליה מטעי הדר	21823	7990	שרון דרומי	פליסטוקן	111	0	0	1	2	0	9	5	5	5	4	2	0	33	32
פ קרית שאול	20839	8004	שרון דרומי	פליסטוקן	184	2	0	6	4	4	5	5	4	4	4	3	3	44	35
פ קרית שאול 1025	21470	8004	שרון דרומי	פליסטוקן	168	2	0	2	2	2	1	2	2	2	2	1	1	17	24
סה"כ לצרכן :	**8004**	'כפר קרית שאול אג' שת				3	0	8	5	6	6	7	7	6	6	4	3	61	59

מס' דוח: RT1071
דף מס': 167
תאריך: 30/03/2006

נציבות המים
מחלקת הפקה
אגף ניהול צריכה

תפוקה חודשית לשנת 2004 ממקור מים: קידוחים ,אלמ"ק
לפי אזור תכנון

שם אזור תכנון : מרכז

שם אזור אדמיניסטרטיבי : רמת השרון

שם מתקן	מס' הפקה	מס' צרכן	אגן ניקוז מי תהום	שכבה	מליחות (מגכ"ל)	תפוקה חודשית (אלמ"ק)												סה"כ לשנה	
						1	2	3	4	5	6	7	8	9	10	11	12	נוכחית	קודמת
פ רמת השרון ב	20524	8008	שרון דרומי	פליסטוקן	93	0	2	35	43	43	38	41	50	36	50	31	30	400	452
פ רמת השרון א	20526	8008	שרון דרומי	פליסטוקן	139	16	87	89	178	233	217	226	246	209	226	28	3	1,758	1,588
פ רמת השרון ג	20527	8008	שרון דרומי	פליסטוקן	94	0	0	0	0	0	0	0	0	0	0	0	0	0	0
פ רמת השרון ד	20529	8008	שרון דרומי	פליסטוקן	84	107	91	138	147	174	160	168	181	153	182	91	23	1,614	1,846
פ רמת השרון ה	21054	8008	שרון דרומי	פליסטוקן	159	163	148	138	148	143	132	138	143	133	0	38	0	1,323	1,628
פ רמת השרון ז	21542	8008	שרון דרומי	פליסטוקן	225	0	0	0	0	0	0	0	0	0	0	0	0	0	0
פ רמת השרון ח	21712	8008	שרון דרומי	פליסטוקן	145	0	0	0	0	0	0	0	0	0	0	0	0	0	0
פ רמת השרון ו	21958	8008	שרון דרומי	פליסטוקן	104	26	12	32	58	77	92	69	88	75	108	82	60	779	627
סה"כ לצרכן :	**8008**	רמת השרון עיריה				312	340	431	575	670	639	642	709	606	566	269	115	5,875	6,140
(פ סלע א (בט	21608	8061	שרון דרומי	פליסטוקן	79	13	10	3	9	16	12	15	12	13	13	12	11	138	184
(פ סלע ב (בט	21609	8061	שרון דרומי	פליסטוקן	134	0	0	0	0	0	0	0	0	0	0	0	0	0	0
(פ סלע ג (בט	21610	8061	שרון דרומי	פליסטוקן	151	11	18	25	21	26	26	27	18	14	16	21	14	237	204
פ רמת השרון סלע ד	21747	8061	שרון דרומי	פליסטוקן	50	0	0	0	0	0	0	0	0	0	0	0	0	0	0
סה"כ לצרכן :	**8061**	משרד הבטחון 71				24	28	28	30	42	38	42	30	28	29	33	25	375	387
סה"כ לאזור :	רמת השרון			**סה"כ מתקנים שהפיקו :**	12	350	379	494	650	767	731	738	792	682	642	327	158	6,709	6,920

מס' דוח: RT1071
דף מס': 168
תאריך: 30/03/2006

נציבות המים
מחלקת הפקה
אגף ניהול צריכה

תפוקה חודשית לשנת 2004 ממקור מים: קידוחים ,אלמ"ק
לפי אזור תכנון

שם אזור תכנון : מרכז

שם אזור אדמיניסטרטיבי : יבנה

שם מתקן	מס' הפקה	מס' צרכן	אגן ניקוז מי תהום	שכבה	מליחות (מגכ"ל)	תפוקה חודשית (אלמ"ק)												סה"כ לשנה	
						1	2	3	4	5	6	7	8	9	10	11	12	נוכחית	קודמת
מק בן זכאי 1 א	21728א	9840	גבעת ברנר יבנה	פליסטוקן	86	87	57	118	152	145	157	149	195	147	200	118	33	1,557	1,519
מק יבנה שפכים 117	22143	9840	כפר מנחם אשדוד	פליסטוקן	189	68	45	122	156	129	162	135	164	124	172	103	18	1,398	1,137
מק יבנה שפכים 116	22144	9840	כפר מנחם אשדוד	פליסטוקן	245	78	44	65	107	126	154	0	0	0	0	0	0	575	1,099
מק יבנה שפכים 118	22145	9840	כפר מנחם אשדוד	פליסטוקן	279	49	37	101	128	102	131	102	134	97	136	96	10	1,124	224
מק יבנה שפכים 119	22146	9840	כפר מנחם אשדוד	פליסטוקן	229	53	36	110	165	132	165	141	183	133	185	111	14	1,428	1,033
מק יבנה 102	22162	9840	כפר מנחם אשדוד	פליסטוקן	201	0	0	0	54	44	68	54	66	49	69	52	0	456	246
מק יבנה 103	22163	9840	כפר מנחם אשדוד	פליסטוקן	282	0	0	0	0	0	0	0	0	0	0	0	0	0	0
מק יבנה 104	22164	9840	כפר מנחם אשדוד	פליסטוקן	274	58	32	87	123	78	84	100	130	93	111	73	12	979	913
מק יבנה 106	22166	9840	כפר מנחם אשדוד	פליסטוקן	167	0	0	0	0	0	0	0	0	0	0	0	0	0	0
מק יבנה 108	22167	9840	כפר מנחם אשדוד	פליסטוקן	304	0	0	0	138	117	155	123	144	109	102	58	0	946	970
מק יבנה 112	22168	9840	כפר מנחם אשדוד	פליסטוקן	270	13	26	95	142	116	136	80	34	16	0	0	0	659	772
מק יבנה 114	22169	9840	כפר מנחם אשדוד	פליסטוקן	288	77	0	118	172	138	137	90	179	119	134	140	14	1,318	1,052
מק יבנה 115	22170	9840	כפר מנחם אשדוד	פליסטוקן	259	0	0	46	144	109	130	99	134	108	136	103	0	1,009	1,082
מק יבנה 107	22171	9840	כפר מנחם אשדוד	פליסטוקן	132	65	32	109	146	106	143	115	140	110	152	95	3	1,217	1,413
מק יבנה שפכים 202	22173	9840	כפר מנחם אשדוד	פליסטוקן	269	70	48	140	199	145	198	161	190	131	168	125	27	1,603	1,262
מק יבנה 111	22188	9840	כפר מנחם אשדוד	פליסטוקן	304	0	0	0	0	0	0	0	0	0	0	0	0	0	0

מס' דוח: RT1071
דף מס': 169
תאריך: 30/03/2006

נציבות המים
מחלקת הפקה
אגף ניהול צריכה

תפוקה חודשית לשנת 2004 ממקור מים: קידוחים ,אלמ"ק
לפי אזור תכנון

שם אזור תכנון : מרכז

שם אזור אדמיניסטרטיבי : יבנה

שם מתקן	מס' הפקה	מס' צרכן	אגן ניקוז מי תהום	שכבה	מליחות (מגכ"ל)	תפוקה חודשית (אלמ"ק)												סה"כ לשנה	
						1	2	3	4	5	6	7	8	9	10	11	12	נוכחית	קודמת
מק יבנה 110	22207	9840	כפר מנחם אשדוד	פליסטוקן	288	0	0	17	134	110	151	119	146	74	145	44	6	948	792
מק יבנה 125	22208	9840	כפר מנחם אשדוד	פליסטוקן	267	35	0	90	156	0	0	0	0	0	0	0	0	282	1,037
מק יבנה 126	22210	9840	כפר מנחם אשדוד	פליסטוקן	259	35	39	97	107	76	97	6	0	0	0	0	0	457	873
מק יבנה 109	22223	9840	כפר מנחם אשדוד	פליסטוקן	235	0	0	0	0	0	0	0	0	0	0	0	0	0	0
מק יבנה 109א	22223א	9840	כפר מנחם אשדוד	פליסטוקן	286	40	40	83	158	113	155	115	105	103	153	89	22	1,174	1,095
מק יבנה 127	22253	9840	כפר מנחם אשדוד	פליסטוקן	236	50	38	100	41	123	166	160	214	154	100	195	45	1,386	1,445
מק יבנה 103 א	22330	9840	רחובות ראשון לציון	פליסטוקן		58	39	108	155	116	161	36	0	0	0	0	21	694	1,156
מא שפד ן יבנה ד 1	23107	9840	כרמל מזרחי	פליסטוקן		0	0	0	0	0	0	0	0	0	0	0	0	0	0
סה"כ לצרכן :	**9840**	חברת מקורות אגן 1 תא 40				839	514	1,604	2,578	2,025	2,551	1,785	2,159	1,566	1,961	1,404	224	19,210	19,120
מק שורק 1	20689	9860	גבעת ברנר יבנה	פליסטוקן	155	15	7	1	12	6	17	49	4	28	24	22	14	198	435
מק שורק 14	21371	9860	גבעת ברנר יבנה	פליסטוקן	187	0	0	0	0	0	0	0	0	0	0	0	0	0	111
מק יבנה 210	22176	9860	כפר מנחם אשדוד	פליסטוקן	188	38	37	104	134	102	135	111	132	107	166	55	16	1,137	1,084
מק יבנה 113	22185	9860	כפר מנחם אשדוד	פליסטוקן		126	42	85	149	113	146	124	155	114	156	99	23	1,332	1,216
סה"כ לצרכן :	**9860**	חברת מקורות אגן 1 תא 60				178	86	190	295	221	298	284	291	249	346	176	52	2,668	2,846
סה"כ לאזור :	יבנה		**סה"כ מתקנים שהפיקו :**	22		1,017	600	1,794	2,873	2,246	2,849	2,070	2,450	1,816	2,307	1,580	276	21,878	21,966

מס' דוח: RT1071
דף מס': 170
תאריך: 30/03/2006

נציבות המים
מחלקת הפקה
אגף ניהול צריכה

תפוקה חודשית לשנת 2004 ממקור מים: קידוחים ,אלמ"ק
לפי אזור תכנון

שם אזור תכנון : מרכז

שם אזור אדמיניסטרטיבי : ירושלים

שם מתקן	מס' הפקה	מס' צרכן	אגן ניקוז מי תהום	שכבה	מליחות (מגכ"ל)	תפוקה חודשית (אלמ"ק) 1	2	3	4	5	6	7	8	9	10	11	12	סה"כ לשנה נוכחית	קודמת
מק עין כרם 4	21631	9902	ירושלים- עין כרם	טורון	44	0	0	0	0	0	0	0	0	0	0	0	0	0	0
מק עין כרם 9	21641	9902	ירושלים- עין כרם	טורון	27	214	266	228	216	215	271	155	226	189	265	230	214	2,688	2,666
מק עין כרם 10	21750	9902	ירקון דרום	טורון	175	0	0	0	0	0	0	0	0	0	0	0	0	0	0
מק עין כרם 14	21754	9902	ירקון דרום	טורון	48	216	267	270	263	149	298	193	259	247	256	258	239	2,915	2,145
מק עין כרם 12	21829	9902	ירושלים- עין כרם	קנומן	60	0	0	0	0	0	0	0	0	0	0	0	0	0	0
מק עין כרם 13	21830	9902	ירושלים- עין כרם	קנומן	41	65	62	58	61	74	88	76	75	74	94	87	67	882	598
מק עין כרם 16	21831	9902	ירושלים- עין כרם	קנומן	43	75	89	104	60	70	77	85	118	66	65	0	0	809	1,081
מק עין כרם 17	21873	9902	ירושלים- עין כרם	טורון	30	0	0	0	0	0	0	0	0	0	0	0	0	0	0
סה"כ לצרכן :	**9902**	חברת סקורות אגן 2 תא 212				571	684	661	600	507	734	508	678	576	681	574	520	7,294	6,490
מק ירושלים 1	21804	9953	ירושלים- עין כרם	קנומן	60	0	0	0	0	0	0	0	0	0	0	0	0	0	0
מק ירושלים 3	21855	9953	ירושלים- עין כרם	קנומן	36	54	57	15	0	0	0	0	0	0	0	0	0	126	653
מק ירושלים 4	21892	9953	אגני מדבר יהודה	קנומן	33	58	0	9	16	42	0	0	0	36	40	30	32	263	59
מק ירושלים 5	21905	9953	ירושלים- עין כרם	טורון	41	0	0	0	0	0	0	0	0	0	0	0	0	0	204
מק ירושלים 6	21967	9953	ירושלים- עין כרם	טורון	38	28	37	66	42	41	39	0	0	0	0	1	16	273	492
סה"כ לצרכן :	**9953**	חברת סקורות אגן 6 תא 663				140	94	91	58	83	39	0	0	36	40	31	49	661	1,407
סה"כ לאזור :		ירושלים	**סה"כ מתקנים שהפיקו :** 7			711	778	751	658	590	773	509	678	612	721	605	568	7,956	7,897

מס' דוח: RT1071
דף מס': 171
תאריך: 30/03/2006

נציבות המים
מחלקת הפקה
אגף ניהול צריכה

תפוקה חודשית לשנת 2004 ממקור מים: קידוחים ,אלמ"ק
לפי אזור תכנון

שם אזור תכנון : מרכז

שם אזור אדמיניסטרטיבי : תל אביב-יפו

שם מתקן	מס' הפקה	מס' צרכן	אגן ניקוז מי תהום	שכבה	מליחות (מגכ"ל)	תפוקה חודשית (אלמ"ק)												סה"כ לשנה	
						1	2	3	4	5	6	7	8	9	10	11	12	נוכחית	קודמת
פ יפו אבו סיף	26339	8100	גוש דן	פליסטוקן	195	0	0	0	0	0	0	0	0	0	0	0	0	0	0
פ נחלת יצחק גז וכימי	26099	8116	גוש דן	פליסטוקן	195	0	0	0	0	0	0	0	0	0	0	0	0	0	0
פ יפו צקה חגי חליל	26335	8122	גוש דן	פליסטוקן	199	0	0	0	0	0	0	0	0	0	0	0	0	0	0
פ יפו המשביר המרכזי	26088	8127	גוש דן	פליסטוקן	196	0	0	0	0	0	0	0	0	0	0	0	0	0	0
פ תא חח רידינג ג 1	26112	8137	גוש דן	פליסטוקן	355	0	0	0	0	0	0	0	0	0	0	0	0	0	0
פ תא חח רידינג ג 2	26113	8137	גוש דן	פליסטוקן	68	0	0	0	0	0	0	0	0	0	0	0	0	0	0
פ תא חח רידינג 3	26118	8137	גוש דן	פליסטוקן	220	1	2	11	11	12	0	0	5	11	11	10	14	87	116
פ תא חח רידינג 4	26119	8137	גוש דן	פליסטוקן	183	0	4	0	0	0	0	0	0	0	0	0	0	4	0
סה"כ לצרכן :	**8137**	חב' החשמל תחנת רידינג				1	6	11	11	12	0	0	5	11	11	10	14	91	116
פ יפו חיות אהרון	26090	8145	גוש דן	פליסטוקן	190	0	0	0	0	1	0	0	0	0	0	0	0	4	5
פ סולימה יכין חקל	21566	8148	שרון דרומי	פליסטוקן	250	0	0	0	7	12	18	19	26	18	16	12	0	127	138
פ נחלת יצחק יצהר א	26100	8149	גוש דן	פליסטוקן	180	0	0	0	0	0	0	0	0	0	0	0	0	0	0
פ נחלת יצחק יצהר ב	26101	8149	גוש דן	פליסטוקן	200	0	0	0	0	0	0	0	0	0	0	0	0	0	0
סה"כ לצרכן :	**8149**	יצהר חרושת שמנים ישראלים בעמ				0	0	0	0	0	0	0	0	0	0	0	0	0	0
פ יפו עבדאללה שניר	26328	8202	גוש דן	פליסטוקן	208	0	0	0	0	0	0	0	0	0	0	0	0	0	0
פ תא עיר צפון 3	21067	8206	שרון דרומי	פליסטוקן	99	16	26	10	19	19	12	24	10	9	20	20	41	226	126
פ תא עיר יפו 5	21069	8206	גוש דן	פליסטוקן	202	0	0	0	0	0	0	0	0	0	0	0	0	0	59

מס' דוח: RT1071
דף מס': 172
תאריך: 30/03/2006

נציבות המים
מחלקת הפקה
אגף ניהול צריכה

תפוקה חודשית לשנת 2004 ממקור מים: קידוחים ,אלמ"ק
לפי אזור תכנון

שם אזור תכנון : מרכז

שם אזור אדמיניסטרטיבי : תל אביב-יפו

שם מתקן	מס' הפקה	מס' צרכן	אגן ניקוז מי תהום	שכבה	מליחות (מגכ"ל)	תפוקה חודשית (אלמ"ק)												סה"כ לשנה	
						1	2	3	4	5	6	7	8	9	10	11	12	נוכחית	קודמת
פ תא עיר צהלה	21078	8206	שרון דרומי	פליסטוקן	91	0	1	4	6	3	58	4	0	41	16	6	6	144	164
פ תא עיר מסילה	21079	8206	גוש דן	פליסטוקן	84	16	1	11	23	15	17	31	38	25	0	0	0	176	332
פ תא עיר יער המגינים	21080	8206	גוש דן	פליסטוקן	264	0	0	0	0	0	0	0	0	0	0	0	0	0	0
פ תא עיר ושינגטון	21323	8206	גוש דן	פליסטוקן	186	0	13	19	18	0	29	39	47	39	48	40	41	333	293
פ תא עיר נחלת יצחק	21326	8206	גוש דן	פליסטוקן	210	0	0	0	0	0	0	0	0	0	0	1	0	1	0
פ תא עיר הדרום	21327	8206	גוש דן	פליסטוקן	273	0	0	0	0	0	0	0	0	0	0	0	0	0	0
פ תא עיר חייל	21330	8206	גוש דן	פליסטוקן	292	11	1	11	8	0	7	0	4	8	8	13	11	81	136
פ תא עיר שכונים ב	21331	8206	גוש דן	פליסטוקן	324	0	0	0	0	0	10	10	0	0	0	0	1	21	0
פ תא עיר ארלוזורוב	21332	8206	גוש דן	פליסטוקן	169	27	2	19	21	26	31	34	41	30	38	32	41	342	340
פ תא עיר וולפסון	21333	8206	גוש דן	פליסטוקן	311	0	0	0	0	0	0	0	0	0	0	0	0	0	0
פ תא עיר בני ברק	21335	8206	גוש דן	פליסטוקן	271	0	0	0	0	0	0	0	0	0	0	0	0	0	0
פ תא עיר ירושלים	21339	8206	גוש דן	פליסטוקן	288	0	0	0	0	0	0	0	0	0	0	0	0	0	0
פ תא עיר יפו 6	21341	8206	גוש דן	פליסטוקן	397	10	2	14	9	37	28	26	9	0	0	0	0	135	84
פ יפו 4 עיר תא	21342	8206	גוש דן	פליסטוקן	274	0	0	0	0	0	0	0	0	0	0	0	0	0	0
פ תא עיר יפו 3	21343	8206	גוש דן	פליסטוקן	703	0	0	0	0	0	0	0	0	0	0	0	0	0	1
פ תא עיר הנצחון	21346	8206	גוש דן	פליסטוקן	277	2	0	9	10	16	25	40	27	18	30	15	20	213	76

מס' דוח: RT1071
דף מס': 173
תאריך: 30/03/2006

נציבות המים
מחלקת הפקה
אגף ניהול צריכה

תפוקה חודשית לשנת 2004 ממקור מים: קידוחים ,אלמ"ק

לפי אזור תכנון

שם אזור תכנון : מרכז

שם אזור אדמיניסטרטיבי : תל אביב-יפו

שם מתקן	מס' הפקה	מס' צרכן	אגן ניקוז מי תהום	שכבה	מליחות (מגכ"ל)	תפוקה חודשית (אלמ"ק)												סה"כ לשנה	
						1	2	3	4	5	6	7	8	9	10	11	12	נוכחית	קודמת
פ תא עיר משכנות	21347	8206	גוש דן	פליסטוקן	173	2	2	0	8	13	36	52	56	39	9	2	1	220	264
פ תא עיר גבעת עמל	21348	8206	גוש דן	פליסטוקן	204	0	0	0	0	0	0	0	0	0	0	0	0	0	0
פ תא עיר הגשר	21349	8206	גוש דן	פליסטוקן	245	89	42	27	34	26	21	0	0	0	0	0	0	238	257
פ תא עיר מגורים	21352	8206	גוש דן	פליסטוקן	343	55	33	34	8	15	25	43	46	35	39	40	42	414	293
פ תא בית המטבחיים	21353	8206	גוש דן	פליסטוקן	205	0	6	5	0	21	2	5	0	2	0	0	0	41	10
פ תא עיר עזרא	21354	8206	גוש דן	פליסטוקן	554	0	0	0	0	0	0	0	0	0	0	0	0	0	0
פ תא עיר סלמה 9	21355	8206	גוש דן	פליסטוקן	274	0	0	0	0	0	0	0	0	0	0	0	0	0	0
פ תא עיר צפון 2	21357א	8206	גוש דן	פליסטוקן	216	10	5	1	1	16	10	22	23	19	22	22	32	185	179
פ תא עיר צפון 5	21358	8206	שרון דרומי	פליסטוקן	370	0	0	0	0	0	0	0	0	0	0	0	0	0	0
פ תא עיר צפון 6	21359	8206	שרון דרומי	פליסטוקן	146	19	4	22	13	4	41	28	18	0	0	43	0	191	316
פ תא עיר תל ברוך	21360	8206	שרון דרומי	פליסטוקן	100	35	1	30	33	19	28	36	52	65	50	44	68	461	393
פ תא עיר שכ דן	21361	8206	שרון דרומי	פליסטוקן	154	3	2	16	6	16	40	26	32	16	49	26	14	246	252
פ תא עיר גרוזנברג	21362	8206	שרון דרומי	פליסטוקן	163	0	0	0	0	0	0	0	0	0	0	0	0	0	0
פ ת א גן משה	21364	8206	שרון דרומי	פליסטוקן	1375	0	0	0	0	0	0	0	0	0	0	0	0	0	0
פ תא עיר שד קקל	21365	8206	שרון דרומי	פליסטוקן	82	0	0	0	0	0	0	0	0	0	0	0	0	0	0
פ תא עיר משק	21366	8206	שרון דרומי	פליסטוקן	1074	0	0	0	0	0	0	0	0	0	0	0	0	0	0

מס' דוח: RT1071
דף מס': 174
תאריך: 30/03/2006

נציבות המים
מחלקת הפקה
אגף ניהול צריכה

תפוקה חודשית לשנת 2004 ממקור מים: קידוחים ,אלמ"ק
לפי אזור תכנון

שם אזור תכנון : מרכז

שם אזור אדמיניסטרטיבי : תל אביב-יפו

שם מתקן	מס' הפקה	מס' צרכן	אגן ניקוז מי תהום	שכבה	מליחות (מגכ"ל)	תפוקה חודשית (אלמ"ק)												סה"כ לשנה	
						1	2	3	4	5	6	7	8	9	10	11	12	נוכחית	קודמת
פ תא עיר צור	21404	8206	שרון דרומי	פליסטוקן	227	0	0	21	0	0	11	6	1	11	26	22	35	133	115
פ יפו 7 תעשיה עיר תא	21422	8206	גוש דן	פליסטוקן	334	0	0	0	0	0	0	0	0	0	0	0	0	0	0
פ תא עיר הדר יוסף	21423	8206	שרון דרומי	פליסטוקן	77	0	0	0	0	0	0	0	0	0	0	0	0	0	0
פ תא עיר צפון 7	21424	8206	שרון דרומי	פליסטוקן	196	19	0	0	20	11	13	0	0	0	34	0	0	97	597
פ תא עיר צפון א6	21527	8206	שרון דרומי	פליסטוקן	164	17	1	19	12	5	39	28	36	17	61	36	9	281	312
פ תא עיר צפון 8	21532	8206	שרון דרומי	פליסטוקן	196	0	0	0	0	0	0	0	0	0	0	0	0	0	0
פ תא פארק הירקון	21975	8206	גוש דן	פליסטוקן	62	62	131	72	21	39	77	64	44	8	123	77	82	799	968
סה"כ לצרכן :	**8206**	תל אביב-יפו עיריה				394	272	343	268	301	560	517	485	380	573	440	445	4,978	5,567
פ אנדרומדה 1	22388	8207	גוש דן	פליסטוקן		0	0	0	0	0	0	0	0	0	0	0	0	0	0
פ אנדרומדה 2	22389	8207	גוש דן	פליסטוקן		0	0	0	0	0	0	0	0	0	0	0	0	0	0
סה"כ לצרכן :	**8207**	מורדות הים הע"מ				0	0	0	0	0	0	0	0	0	0	0	0	0	0
פב מגדל טאור	28002	21001	גוש דן	פליסטוקן		0	0	0	0	0	0	0	0	0	0	0	0	0	10
פב מגדל נגוהות ים	28007	21003	גוש דן	פליסטוקן		0	0	0	0	0	0	0	0	0	0	0	0	0	0
פב הפניקס - רחוב אחד	28004	21004	גוש דן	פליסטוקן		0	0	0	0	0	0	0	0	0	0	0	0	0	0
פב בנין הכנרית - הקריה	28005	21005	גוש דן	פליסטוקן		0	0	0	0	0	0	0	0	0	0	0	0	0	1,500
פב בנין אמפא	28006	21006	גוש דן	פליסטוקן		0	0	0	0	0	0	0	0	0	0	0	0	0	0
פב מלון אלגביש	28008	21007	גוש דן	פליסטוקן		0	0	0	0	0	0	0	0	0	0	0	0	0	0

מס' דוח: RT1071
דף מס': 175
תאריך: 30/03/2006

נציבות המים
מחלקת הפקה
אגף ניהול צריכה

תפוקה חודשית לשנת 2004 ממקור מים: קידוחים ,אלמ"ק
לפי אזור תכנון

שם אזור תכנון : מרכז

שם אזור אדמיניסטרטיבי : תל אביב-יפו

שם מתקן	מס' הפקה	מס' צרכן	אגן ניקוז מי תהום	שכבה	מליחות (מגכ"ל)	תפוקה חודשית (אלמ"ק)												סה"כ לשנה	
						1	2	3	4	5	6	7	8	9	10	11	12	נוכחית	קודמת
פב בנק דיסקונט יהודה	28009	21008	גוש דן	פליסטוקן		0	0	0	0	100	100	100	100	0	0	0	0	400	0
פב מגדל בארי	28010	21009	גוש דן	פליסטוקן		0	0	0	0	0	0	0	0	0	0	0	0	0	0
פב קולנוע צפון	28011	21010	גוש דן	פליסטוקן		0	0	0	0	0	20	20	15	0	0	0	0	55	0
פב חניון אחוזת החוף	28014	21012	גוש דן	פליסטוקן		0	0	0	0	0	0	0	0	0	0	0	0	0	0
סה"כ לאזור :			תל אביב-יפו	**סה"כ מתקנים שהפיקו :** 29		395	278	354	286	426	698	657	631	410	600	462	460	5,656	7,336

שם אזור אדמיניסטרטיבי : בני ברק

שם מתקן	מס' הפקה	מס' צרכן	אגן ניקוז מי תהום	שכבה	מליחות (מגכ"ל)	תפוקה חודשית (אלמ"ק)												סה"כ לשנה	
						1	2	3	4	5	6	7	8	9	10	11	12	נוכחית	קודמת
פ בני ברק עיר ב הרצל	20853	7695	גוש דן	פליסטוקן	115	57	63	44	91	104	96	52	15	39	12	59	76	709	530
פ בני ברק ברמן עיריה	20855	7695	גוש דן	פליסטוקן	76	12	11	27	38	35	33	12	35	19	2	20	38	282	162
פ בני ברק ג הישיבה	20856	7695	גוש דן	פליסטוקן	74	38	52	25	73	89	82	46	13	33	11	51	66	579	531
פ בני ברק עיר ה	21194	7695	גוש דן	פליסטוקן	124	92	66	66	62	67	31	31	36	34	36	23	35	578	665
פ בני ברק עיר א	21223	7695	גוש דן	פליסטוקן	111	0	0	0	0	0	26	9	0	1	0	20	39	96	18
פ בני ברק ו עיר	21249	7695	גוש דן	פליסטוקן	95	98	103	81	83	78	76	81	55	101	41	80	62	939	1,155
פ בני ברק ז עיר	21707	7695	גוש דן	פליסטוקן	80	55	69	56	100	130	114	89	29	84	23	74	136	959	695
פ בני ברק ט	22431	7695	גוש דן	פליסטוקן		0	0	0	0	0	90	136	92	113	46	1	0	479	0
סה"כ לצרכן :		**7695**	בני ברק עיריה			352	364	299	447	502	548	456	275	424	173	329	452	4,620	3,758
סה"כ לאזור :			בני ברק	**סה"כ מתקנים שהפיקו :** 8		352	364	299	447	502	548	456	275	424	173	329	452	4,620	3,758

מס' דוח: RT1071
דף מס': 176
תאריך: 30/03/2006

נציבות המים
מחלקת הפקה
אגף ניהול צריכה

תפוקה חודשית לשנת 2004 ממקור מים: קידוחים ,אלמ"ק
לפי אזור תכנון

שם אזור תכנון : מרכז

שם אזור אדמיניסטרטיבי : בת ים

שם מתקן	מס' הפקה	מס' צרכן	אגן ניקוז מי תהום	שכבה	מליחות (מגכ"ל)	תפוקה חודשית (אלמ"ק)												סה"כ לשנה	
						1	2	3	4	5	6	7	8	9	10	11	12	נוכחית	קודמת
פ בת ים המועצה א	21241	7739	גוש דן	פליסטוקן	251	34	32	34	32	34	1	13	0	0	0	0	0	181	398
פ בת ים ג עיריה	21243	7739	גוש דן	פליסטוקן	344	0	0	0	0	0	0	0	0	0	0	0	0	0	0
פ בת ים ד עיריה	21244	7739	גוש דן	פליסטוקן	475	0	0	0	0	0	0	2	0	0	0	0	0	2	617
פ בת ים ה עיריה	21263	7739	גוש דן	פליסטוקן	190	74	69	84	78	86	83	86	85	81	81	77	75	959	962
פ בת ים ו עיריה	21530	7739	גוש דן	פליסטוקן	111	72	65	71	69	69	70	71	72	70	72	70	71	841	795
פ בת ים ז עיריה	21601	7739	גוש דן	פליסטוקן	47	84	76	91	93	96	89	97	101	97	93	82	76	1,076	1,075
פ בת ים ח עיריה	21766	7739	גוש דן	פליסטוקן	76	1	2	0	0	0	0	0	0	0	0	0	0	2	16
פ בת ים 9	21825	7739	גוש דן	פליסטוקן	52	95	92	102	106	113	118	121	124	121	124	119	122	1,359	1,231
פ בת ים 10	21849	7739	גוש דן	פליסטוקן	38	51	46	50	49	36	49	50	50	48	50	47	46	572	626
פ עיריה בת ים 11	21861	7739	גוש דן	פליסטוקן	108	0	0	0	0	0	0	0	0	0	0	0	0	0	0
פ עירית בת ים 12	21879	7739	גוש דן	פליסטוקן	26	68	60	80	75	83	76	81	80	71	71	63	44	852	753
פ עירית בת ים 13	21880	7739	גוש דן	פליסטוקן	59	101	96	103	100	101	100	101	102	96	100	98	15	1,113	1,122
פ בת ים 14	21937	7739	גוש דן	פליסטוקן	39	1	4	0	0	0	0	0	0	0	0	0	0	4	79
פ בת ים 15	21998	7739	גוש דן	פליסטוקן	426	0	0	0	0	0	0	0	0	0	0	0	0	0	0
פ בת ים 16	22110	7739	גוש דן	פליסטוקן	518	105	81	111	107	111	107	111	110	107	111	99	102	1,263	1,291
פ עירית בת ים 17	22156	7739	גוש דן	פליסטוקן	539	0	0	0	0	0	0	0	0	0	0	0	0	0	4
סה"כ לצרכן :	**7739**	בת-ים עיריה				685	624	726	708	730	692	735	724	693	703	655	551	8,225	8,968

מס' דוח: RT1071
דף מס': 177
תאריך: 30/03/2006

נציבות המים
מחלקת הפקה
אגף ניהול צריכה

תפוקה חודשית לשנת 2004 ממקור מים: קידוחים ,אלמ"ק
לפי אזור תכנון

שם אזור תכנון : מרכז

שם אזור אדמיניסטרטיבי : בת ים

שם מתקן	מס' הפקה	מס' צרכן	אגן ניקוז מי תהום	שכבה	מליחות (מגכ"ל)	תפוקה חודשית (אלמ"ק)												סה"כ לשנה	
						1	2	3	4	5	6	7	8	9	10	11	12	נוכחית	קודמת
מק בת ים נח 1	21679	9818	גוש דן	פליסטוקן	573	0	0	0	0	0	0	0	0	0	0	0	0	0	0
מק בת ים נח 2	21680	9818	גוש דן	פליסטוקן	248	0	0	0	0	0	0	0	0	0	0	0	0	0	0
מק בת ים נח 4	21681	9818	גוש דן	פליסטוקן	75	0	0	0	0	0	0	0	0	0	0	0	0	0	0
מק בת ים נח 5	21682	9818	גוש דן	פליסטוקן	104	0	0	0	0	0	0	0	0	0	0	0	0	0	0
מק בת ים נח 3	21683	9818	גוש דן	פליסטוקן	80	0	0	0	0	0	0	0	0	0	0	0	0	0	0
סה"כ לצרכן :	**9818**	חברת מקורות אגן 1 תא 18				0	0	0	0	0	0	0	0	0	0	0	0	0	0
סה"כ לאזור :	בת ים			**סה"כ מתקנים שהפיקו :**	13	685	624	726	708	730	692	735	724	693	703	655	551	8,225	8,968

שם אזור אדמיניסטרטיבי : גבעתים

שם מתקן	מס' הפקה	מס' צרכן	אגן ניקוז מי תהום	שכבה	מליחות (מגכ"ל)	תפוקה חודשית (אלמ"ק)												סה"כ לשנה	
						1	2	3	4	5	6	7	8	9	10	11	12	נוכחית	קודמת
פ גבעתיים ג עיריה	21208	7775	גוש דן	פליסטוקן	103	68	60	67	66	66	66	66	67	63	65	66	80	802	678
פ גבעתיים ב עיריה	21218	7775	גוש דן	פליסטוקן	67	26	25	26	29	23	29	20	27	26	26	26	25	310	308
פ גבעתיים ה עיריה	21219	7775	גוש דן	פליסטוקן	154	0	0	0	0	0	0	0	0	0	0	0	0	0	10
פ גבעתיים ד עיריה	21220	7775	גוש דן	פליסטוקן	84	76	73	91	74	79	80	78	84	76	77	79	90	958	1,063
פ גבעתיים ו עיריה	21575	7775	גוש דן	פליסטוקן	200	0	0	0	0	0	0	0	0	0	0	0	0	0	0
סה"כ לצרכן :	**7775**	גבעתיים עיריה				170	159	185	169	168	175	164	178	166	169	172	196	2,070	2,059
סה"כ לאזור :	גבעתים			**סה"כ מתקנים שהפיקו :**	3	170	159	185	169	168	175	164	178	166	169	172	196	2,070	2,059

מס' דוח: RT1071
דף מס': 178
תאריך: 30/03/2006

נציבות המים
מחלקת הפקה
אגף ניהול צריכה

תפוקה חודשית לשנת 2004 ממקור מים: קידוחים ,אלמ"ק
לפי אזור תכנון

שם אזור תכנון : מרכז

שם אזור אדמיניסטרטיבי : הרצליה

שם מתקן	מס' הפקה	מס' צרכן	אגן ניקוז מי תהום	שכבה	מליחות (מגכ"ל)	תפוקה חודשית (אלמ"ק)												סה"כ לשנה	
						1	2	3	4	5	6	7	8	9	10	11	12	נוכחית	קודמת
פ הרצליה הלל מנשה	20523	7801	שרון דרומי	פליסטוקן	57	0	0	0	0	0	0	0	0	0	0	0	0	0	0
פ הרצליה ד מפעלי מים	20530	7801	שרון דרומי	פליסטוקן	104	76	4	36	66	60	77	82	95	123	75	75	58	824	843
פ הרצליה הצפון	20531	7801	שרון דרומי	פליסטוקן	111	0	0	0	0	0	0	0	0	0	0	0	0	0	0
פ הרצליה נחלת אתא	20532	7801	שרון דרומי	פליסטוקן	165	0	0	0	0	0	0	0	0	0	0	0	0	0	0
פ הרצליה ב מפעל המים	20533	7801	שרון דרומי	פליסטוקן	118	3	12	25	42	0	40	50	19	14	35	51	49	339	401
פ הרצליה ו	20534	7801	שרון דרומי	פליסטוקן	178	0	0	0	0	0	0	0	0	0	0	0	0	0	0
פ הרצליה פרידמן	20535	7801	שרון דרומי	פליסטוקן	313	17	13	44	54	43	57	60	27	27	60	37	46	484	271
פ הרצליה ח מפעל המים	20536	7801	שרון דרומי	פליסטוקן	201	0	0	0	0	29	42	6	12	38	45	30	13	215	235
פ הרצליה א מפעל המים	20538	7801	שרון דרומי	פליסטוקן	207	0	0	9	0	0	83	35	48	66	48	41	14	343	316
פ הרצליה ב ישנה	20539	7801	שרון דרומי	פליסטוקן	212	28	24	5	8	5	15	17	13	26	16	20	28	202	287
פ הרצליה פתוח א	20540	7801	שרון דרומי	פליסטוקן	476	0	0	0	0	0	0	0	0	0	0	0	0	0	0
פ הרצליה פתוח ב	20837	7801	שרון דרומי	פליסטוקן	114	0	0	0	0	0	0	0	0	0	0	0	0	0	0
פ הרצליה ה מפעל המים	20838	7801	שרון דרומי	פליסטוקן	74	31	78	69	94	88	96	106	102	150	72	58	69	1,014	1,085
פ הרצליה ב חדשה	21181	7801	שרון דרומי	פליסטוקן	225	0	0	0	0	79	40	45	60	72	59	58	47	461	405
פ הרצליה תעשיה	21188א	7801	שרון דרומי	פליסטוקן	285	0	0	0	0	0	0	0	0	0	0	0	0	0	0
פ הרצליה שכון עממי	21248	7801	שרון דרומי	פליסטוקן	116	105	87	86	94	95	23	29	112	154	96	113	97	1,091	885

מס' דוח: RT1071
דף מס': 179
תאריך: 30/03/2006

נציבות המים
מחלקת הפקה
אגף ניהול צריכה

תפוקה חודשית לשנת 2004 ממקור מים: קידוחים ,אלמ"ק
לפי אזור תכנון

שם אזור תכנון : מרכז

שם אזור אדמיניסטרטיבי : הרצליה

שם מתקן	מס' הפקה	מס' צרכן	אגן ניקוז מי תהום	שכבה	מליחות (מגכ"ל)	תפוקה חודשית (אלמ"ק)												סה"כ לשנה	
						1	2	3	4	5	6	7	8	9	10	11	12	נוכחית	קודמת
פ הרצליה ז מפעל המים	21396	7801	גוש דן	פליסטוקן	185	0	0	0	0	0	0	0	0	0	0	0	0	0	0
פ הרצליה פתוח ג	21400	7801	שרון דרומי	פליסטוקן	135	0	0	0	0	0	0	0	0	0	0	0	0	0	43
פ הרצליה מועצה שביב	21502	7801	שרון דרומי	פליסטוקן	88	0	0	0	0	0	0	0	0	0	0	0	0	0	0
פ הרצליה פתוח ד	21785	7801	שרון דרומי	פליסטוקן	331	32	23	27	44	25	38	35	33	37	40	51	43	428	315
פ הרצליה ג מפעל המים	21822	7801	שרון דרומי	פליסטוקן	103	46	56	71	76	75	83	91	77	117	64	0	5	762	576
פ הרצליה ב באר ג	21865	7801	שרון דרומי	פליסטוקן	245	0	0	9	38	64	38	34	63	54	41	27	0	367	656
סה"כ לצרכן :	**7801**	הרצליה עיריה				338	297	381	516	562	631	588	659	879	651	561	468	6,530	6,317
פ הרצליה גן רשל 2	20521	7810	שרון דרומי	פליסטוקן	102	0	0	0	0	0	0	0	0	0	0	0	0	0	17
פ הרצליה גן רשל 1	20522	7810	שרון דרומי	פליסטוקן	154	0	0	0	0	0	0	0	0	0	0	0	0	0	19
סה"כ לצרכן :	**7810**	חברת מרשל בעמ				0	0	0	0	0	0	0	0	0	0	0	0	0	36
פ הרצליה קליין	20537	7841	שרון דרומי	פליסטוקן	273	0	0	0	0	0	0	0	0	0	0	0	0	0	0
מק שרון דרומי 24	23111	9856	שרון דרומי	פליסטוקן	58	0	0	0	0	0	0	0	0	0	0	0	0	0	0
מק שרון דרומי 25	23112	9856	שרון דרומי	פליסטוקן	60	0	0	0	0	0	0	0	0	0	0	0	0	0	0
סה"כ לצרכן :	**9856**	חברת מקורות אגן 1 תא 56				0	0	0	0	0	0	0	0	0	0	0	0	0	0
סה"כ לאזור :	הרצליה	**סה"כ מתקנים שהפיקו :** 12				338	297	381	516	562	631	588	659	879	651	561	468	6,530	6,353

מס' דוח: RT1071
דף מס': 180
תאריך: 30/03/2006

נציבות המים
מחלקת הפקה
אגף ניהול צריכה

תפוקה חודשית לשנת 2004 ממקור מים: קידוחים ,אלמ"ק

לפי אזור תכנון

שם אזור תכנון : מרכז

שם אזור אדמיניסטרטיבי : חולון

שם מתקן	מס' הפקה	מס' צרכן	אגן ניקוז מי תהום	שכבה	מליחות (מגכ"ל)	תפוקה חודשית (אלמ"ק)												סה"כ לשנה	
						1	2	3	4	5	6	7	8	9	10	11	12	נוכחית	קודמת
פ חולון תל גבורים	22026	7866	גוש דן	פליסטוקן	57	1	1	1	1	1	1	1	1	1	1	1	0	14	14
פ חולון יודלביץ	20069	7868	גוש דן	פליסטוקן	179	0	0	0	0	0	2	1	2	2	0	1	0	8	5
פ חולון אליס רוזה	20070	7877	גוש דן	פליסטוקן	247	0	0	0	0	0	0	0	0	0	0	0	0	0	0
מק חולון 4	20862	9838	גוש דן	פליסטוקן	93	1	2	4	4	11	12	10	4	7	10	8	0	72	158
מק חולון א3	20863	9838	גוש דן	פליסטוקן	43	5	6	1	6	20	16	22	11	19	12	7	2	128	296
מק חולון 1	20864	9838	גוש דן	פליסטוקן	164	8	4	2	10	19	30	26	8	14	10	7	3	141	189
מק חולון 2	20865	9838	גוש דן	פליסטוקן	124	0	0	0	0	0	0	0	0	0	0	0	0	0	38
מק חולון 9	20866	9838	גוש דן	פליסטוקן	45	0	0	0	0	0	0	0	0	0	0	0	0	0	0
מק חולון א11	21073	9838	גוש דן	פליסטוקן	176	0	0	0	0	0	0	0	0	0	0	0	0	0	0
מק חולון 6	21307	9838	גוש דן	פליסטוקן	29	0	0	3	4	21	13	18	10	17	9	5	2	103	378
מק חולון 13	21486	9838	גוש דן	פליסטוקן	60	0	0	0	0	0	0	0	0	0	0	0	0	0	0
מק חולון 14	21748	9838	גוש דן	פליסטוקן	90	7	23	6	18	48	40	42	23	37	29	21	3	297	682
מק חולון 15	21764	9838	גוש דן	פליסטוקן	207	0	0	0	0	0	0	0	0	0	0	0	0	0	0
מק חולון 16	21809	9838	גוש דן	פליסטוקן	114	5	7	1	8	40	15	18	5	12	4	2	0	117	466
מק חולון 18	21867	9838	גוש דן	פליסטוקן	48	1	10	2	13	35	28	31	6	18	15	6	2	167	445
מק חולון 20	21885	9838	גוש דן	פליסטוקן	116	4	8	1	13	23	16	17	2	5	6	4	0	100	153

מס' דוח: RT1071
דף מס': 181
תאריך: 30/03/2006

נציבות המים
מחלקת הפקה
אגף ניהול צריכה

תפוקה חודשית לשנת 2004 ממקור מים: קידוחים ,אלמ"ק
לפי אזור תכנון

שם אזור תכנון : מרכז

שם אזור אדמיניסטרטיבי : חולון

שם מתקן	מס' הפקה	מס' צרכן	אגן ניקוז מי תהום	שכבה	מליחות (מגכ"ל)	תפוקה חודשית (אלמ"ק)												סה"כ לשנה	
						1	2	3	4	5	6	7	8	9	10	11	12	נוכחית	קודמת
מק חולון 19	21906	9838	גוש דן	פליסטוקן	60	0	1	2	10	19	14	18	3	7	6	1	1	81	79
מק חולון 21	21942	9838	גוש דן	פליסטוקן	84	0	0	0	0	0	0	0	0	0	0	0	0	1	12
סה"כ לצרכן :	**9838**	חברת מקורות אגן 1 תא 38				31	63	21	88	235	184	203	73	135	102	61	13	1,207	2,898
מק חולון 5	20678	9858	גוש דן	פליסטוקן	140	1	5	7	11	27	30	12	13	14	17	9	1	147	360
מק חולון 8	20857	9858	גוש דן	פליסטוקן	165	0	0	0	0	0	0	0	0	0	0	0	0	0	0
מק חולון 12	21006	9858	גוש דן	פליסטוקן	196	3	8	3	8	20	14	17	9	9	11	7	0	110	184
מק חולון 7	21308	9858	גוש דן	פליסטוקן	114	0	0	0	0	0	0	0	0	0	0	0	0	0	0
מק חולון 17	21854	9858	גוש דן	פליסטוקן	108	21	6	3	6	4	6	2	1	0	1	1	0	52	727
מק חולון 23	21969	9858	גוש דן	פליסטוקן	271	3	10	2	7	31	26	26	2	8	6	4	0	126	282
מק חולון 37	23063	9858	גוש דן	פליסטוקן	59	0	0	0	0	0	0	0	0	0	0	0	0	0	0
סה"כ לצרכן :	**9858**	חברת מקורות אגן 1 תא 58				27	29	15	31	83	77	58	25	31	35	21	2	434	1,553
סה"כ לאזור :		חולון		**סה"כ מתקנים שהפיקו :**	16	59	93	37	120	319	264	263	101	169	138	84	16	1,662	4,470

שם אזור אדמיניסטרטיבי : כפר סבא

שם מתקן	מס' הפקה	מס' צרכן	אגן ניקוז מי תהום	שכבה	מליחות (מגכ"ל)	תפוקה חודשית (אלמ"ק)												סה"כ לשנה	
						1	2	3	4	5	6	7	8	9	10	11	12	נוכחית	קודמת
פ כפר סבא אפשטיין	20480א	4651	שרון דרומי	פליסטוקן	174	0	0	0	0	0	0	0	0	0	0	0	0	0	0

מס' דוח: RT1071
דף מס': 182
תאריך: 30/03/2006

נציבות המים
מחלקת הפקה
אגף ניהול צריכה

תפוקה חודשית לשנת 2004 ממקור מים: קידוחים ,אלמ"ק
לפי אזור תכנון

שם אזור תכנון : מרכז

שם אזור אדמיניסטרטיבי : כפר סבא

שם מתקן	מס' הפקה	מס' צרכן	אגן ניקוז מי תהום	שכבה	מליחות (מגכ"ל)	תפוקה חודשית (אלמ"ק)												סה"כ לשנה	
						1	2	3	4	5	6	7	8	9	10	11	12	נוכחית	קודמת
פ כפר סבא גן מנשה	20462	4658	שרון צפוני	פליסטוקן	176	0	0	1	4	6	8	7	12	11	10	4	0	63	56
פ כפר סבא י	20463	4667	שרון צפוני	פליסטוקן	157	0	0	0	0	0	0	0	0	0	0	0	0	0	0
פ כפר סבא גן חיים ד	20464	4667	שרון צפוני	פליסטוקן	123	0	1	8	19	12	15	25	11	4	12	6	4	117	21
פ כפר סבא ג	20473	4667	שרון דרומי	פליסטוקן	90	0	0	0	0	0	0	0	0	0	0	0	0	0	0
פ כפר סבא ב	20475	4667	שרון דרומי	פליסטוקן	120	0	0	0	0	0	0	0	0	0	0	0	0	0	0
פ כפר סבא ה	20477	4667	שרון דרומי	פליסטוקן	121	0	0	0	0	0	0	0	0	0	0	0	0	0	0
פ כפר סבא ח	20490	4667	ירקון צפון	טורון	100	50	46	40	49	86	130	120	93	110	149	98	62	1,033	619
פ כפר סבא ז מלל	20501	4667	שרון דרומי	פליסטוקן	154	0	0	0	0	0	0	0	0	0	0	0	0	0	0
פ כפר סבא יא	20797	4667	שרון צפוני	פליסטוקן	139	2	4	22	16	6	2	1	1	1	9	21	7	93	31
פ כפר סבא 12	20828	4667	ירקון צפון	טורון	110	60	56	61	90	130	134	126	118	157	116	83	53	1,184	1,123
פ כפר סבא יג	20829	4667	ירקון צפון	טורון	111	14	14	14	15	19	22	25	20	21	21	24	21	230	330
פ כפר סבא טו	21053	4667	שרון צפוני	פליסטוקן	172	0	0	10	25	30	6	8	15	17	0	1	0	112	4
פ כפר סבא טז	21055	4667	ירקון צפון	טורון	104	33	69	76	117	129	122	124	85	36	0	238	86	1,116	1,155
פ כפר סבא יז	21065	4667	שרון צפוני	פליסטוקן	167	9	12	23	33	37	36	42	26	24	0	39	10	293	117
פ כפר סבא יד	21605	4667	ירקון צפון	טורון	104	280	254	276	300	313	215	334	292	316	198	219	243	3,241	3,790
פ כפר סבא יט	21920	4667	ירקון צפון	טורון	104	83	83	121	162	199	214	215	209	198	0	326	102	1,912	1,847

מס' דוח: RT1071
דף מס': 183
תאריך: 30/03/2006

נציבות המים
מחלקת הפקה
אגף ניהול צריכה

תפוקה חודשית לשנת 2004 ממקור מים: קידוחים ,אלמ"ק
לפי אזור תכנון

שם אזור תכנון : מרכז

שם אזור אדמיניסטרטיבי : כפר סבא

שם מתקן	מס' הפקה	מס' צרכן	אגן ניקוז מי תהום	שכבה	מליחות (מגכ"ל)	תפוקה חודשית (אלמ"ק) 1	2	3	4	5	6	7	8	9	10	11	12	סה"כ לשנה נוכחית	קודמת
פ כפר סבא כ	22411	4667	שרון דרומי	טורון		0	0	0	0	0	0	0	0	0	0	0	0	0	0
סה"כ לצרכן :	**4667**	מפעל המים כפר סבא				533	540	652	826	961	897	1,018	870	885	505	1,056	589	9,331	9,036
פ כפר סבא רבינוביץ	20481	4670	שרון דרומי	פליסטוקן	174	0	0	0	0	0	0	0	0	0	0	0	0	0	0
פ כפר סבא מיליקובסקי	21638	4670	שרון דרומי	פליסטוקן	156	0	0	0	0	0	0	0	0	0	0	0	0	0	0
סה"כ לצרכן :	**4670**	מלקובסקי פאולינה				0	0	0	0	0	0	0	0	0	0	0	0	0	0
פ כפר סבא אפוטרופוס	21063	4671	ירקון צפון	טורון	119	0	0	0	53	20	50	26	34	34	30	11	0	260	231
פ גלגוליה צברי מחמוד	26421	4676	שרון צפוני	פליסטוקן	164	0	0	0	0	0	0	0	0	0	0	44	1	45	26
פ כפר סבא סטרוגו	20482	4677	שרון דרומי	פליסטוקן	158	0	0	0	0	0	0	0	0	0	0	0	0	0	0
פ כפר סבא שלגמן	20461	4686	שרון צפוני	פליסטוקן	124	0	0	0	2	0	0	0	0	0	0	0	0	9	0
מק שרון דרומי 101	22134	9900	שרון דרומי	טורון	78	0	100	157	115	73	64	79	103	22	3	3	18	738	2,462
מק שרון דרומי 103	23122	9900	ירקון צפון	טורון	96	1,250	1,294	1,294	1,298	932	1,278	908	1,048	604	100	558	283	10,848	12,023
סה"כ לצרכן :	**9900**	חברת סקורות אגן 2 תא 210				1,251	1,394	1,451	1,413	1,006	1,342	987	1,152	625	103	562	301	11,586	14,486
סה"כ לאזור :	כפר סבא	**סה"כ מתקנים שהפיקו :**	18			1,784	1,933	2,112	2,298	1,993	2,297	2,039	2,067	1,555	648	1,677	891	21,294	23,834

נציבות המים
מחלקת הפקה
אגף ניהול צריכה

תפוקה חודשית לשנת 2004 ממקור מים: קידוחים ,אלמ"ק
לפי אזור תכנון

שם אזור תכנון : מרכז

שם אזור אדמיניסטרטיבי : לוד

שם מתקן	מס' הפקה	מס' צרכן	אגן ניקוז מי תהום	שכבה	מליחות (מגכ"ל)	תפוקה חודשית (אלמ"ק)												סה"כ לשנה	
						1	2	3	4	5	6	7	8	9	10	11	12	נוכחית	קודמת
פ לוד עיריה (ה1	21189	4762	ירקון מרכז	טורון	172	0	0	0	0	0	0	0	0	0	0	0	0	0	0
פ לוד לל עיריה	21190	4762	ירקון מרכז	טורון	206	0	0	0	0	0	0	0	0	0	0	0	0	0	0
פ לוד עיריה ג (ה2	21448	4762	ירקון מרכז	טורון	150	0	0	0	0	0	0	0	0	0	0	0	0	0	0
סה"כ לצרכן :	**4762**	לוד עיריה				0	0	0	0	0	0	0	0	0	0	0	0	0	0
פ לוד סופרה	26060	4774	ירקון מרכז	טורון	151	0	0	0	0	0	0	0	0	0	0	0	0	0	0
מק שפלת לוד 29	21440	9901	ירקון מרכז	טורון	153	0	0	0	0	0	0	0	0	0	0	0	0	0	537
מק ירקון מזרח 5	21541	9901	ירקון מרכז	טורון	191	0	0	0	0	0	0	0	0	0	0	0	0	0	0
סה"כ לצרכן :	**9901**	חברת סקורות אגן 2 תא 211				0	0	0	0	0	0	0	0	0	0	0	0	0	537
סה"כ לאזור :		לוד		**סה"כ מתקנים שהפיקו :**	0	0	0	0	0	0	0	0	0	0	0	0	0	0	537

שם אזור אדמיניסטרטיבי : אשקלון

שם מתקן	מס' הפקה	מס' צרכן	אגן ניקוז מי תהום	שכבה	מליחות (מגכ"ל)	תפוקה חודשית (אלמ"ק)												סה"כ לשנה	
						1	2	3	4	5	6	7	8	9	10	11	12	נוכחית	קודמת
פ מטעי אשקלון א	26020	6613	זוהר אשקלון	פליסטוקן	232	0	0	0	0	0	0	0	0	0	0	0	0	0	0
פ זכריה יכין חקל	26236	6617	זוהר אשקלון	פליסטוקן	295	0	0	0	0	0	0	0	0	0	0	0	0	0	0
פ מגדל אשקלון עמיצור	26021	6622	זוהר אשקלון	פליסטוקן	383	0	0	0	0	0	0	0	0	0	0	0	0	0	0
פ יכין חקל סינדיקט40	21637	6629	זוהר אשקלון	פליסטוקן	401	0	0	0	0	0	0	0	0	0	0	0	0	0	0

מס' דוח: RT1071
דף מס': 185
תאריך: 30/03/2006

נציבות המים
מחלקת הפקה
אגף ניהול צריכה

תפוקה חודשית לשנת 2004 ממקור מים: קידוחים ,אלמ"ק
לפי אזור תכנון

שם אזור תכנון : מרכז

שם אזור אדמיניסטרטיבי : אשקלון

שם מתקן	מס' הפקה	מס' צרכן	אגן ניקוז מי תהום	שכבה	מליחות (מגכ"ל)	תפוקה חודשית (אלמ"ק)												סה"כ לשנה	
						1	2	3	4	5	6	7	8	9	10	11	12	נוכחית	קודמת
פ עלמי חיריה	26237	6648	זוהר אשקלון	פליסטוקן	122	0	0	0	0	0	0	0	0	0	0	0	0	0	0
פ מגדל אשקלון סינקט	21458	6651	זוהר אשקלון	פליסטוקן	282	0	0	0	0	0	0	0	0	0	0	0	0	0	0
מק סמדר 1	21654	9824	בית שאן- חרוד- יזרע	בזלת	397	0	0	0	0	0	0	0	0	0	0	0	0	0	0
מק סמדר 3	21655	9824	בית שאן- חרוד- יזרע	בזלת	936	0	0	0	0	0	0	0	0	0	0	0	0	0	0
מק סמדר 2	21664	9824	בית שאן- חרוד- יזרע	בזלת	170	0	0	0	0	0	0	0	0	0	0	0	0	0	0
מק סמדר 4	21755	9824	בית שאן- חרוד- יזרע	בזלת	863	0	0	0	0	0	0	0	0	0	0	0	0	0	0
מק סמדר 5	21756	9824	בית שאן- חרוד- יזרע	בזלת	206	0	0	0	0	0	0	0	0	0	0	0	0	0	0
סה"כ לצרכן :	**9824**	חברת מקורות אגן 1 תא 24				0	0	0	0	0	0	0	0	0	0	0	0	0	0
מק גת 18	21534	9843	זוהר אשקלון	פליסטוקן	223	0	0	0	0	0	0	0	0	0	0	0	0	0	0
מק גת 19	21535	9843	זוהר אשקלון	פליסטוקן	349	0	0	13	1	16	3	2	1	0	1	0	0	37	171
מק גת 20	21552	9843	זוהר אשקלון	פליסטוקן	88	0	0	0	0	0	0	0	0	0	0	0	0	0	0
מק נקז נצנים 1	22022	9843	זוהר אשקלון	פליסטוקן	160	0	0	0	0	0	0	0	6	18	26	11	22	83	157
מק נקז ניצנים 2	22023	9843	זוהר אשקלון	פליסטוקן	147	0	0	0	0	0	0	1	24	0	0	0	0	25	75
מק גת א/20	23053	9843	כפר מנחם אשדוד	פליסטוקן	223	0	0	0	0	0	0	0	0	0	0	0	0	0	0
סה"כ לצרכן :	**9843**	חברת מקורות אגן 1 תא 43				0	0	13	1	16	3	3	31	19	26	11	22	145	404
מק מגדל 3	20729	9844	זוהר אשקלון	פליסטוקן	590	0	0	0	0	0	0	0	0	0	0	0	0	0	0
מק מגדל 4	20912	9844	זוהר אשקלון	פליסטוקן	279	7	8	2	24	8	9	0	0	0	0	0	0	59	547

מס' דוח: RT1071
דף מס': 186
תאריך: 30/03/2006

נציבות המים
מחלקת הפקה
אגף ניהול צריכה

תפוקה חודשית לשנת 2004 ממקור מים: קידוחים ,אלמ"ק

לפי אזור תכנון

שם אזור תכנון : מרכז

שם אזור אדמיניסטרטיבי : אשקלון

שם מתקן	מס' הפקה	מס' צרכן	אגן ניקוז מי תהום	שכבה	מליחות (מגכ"ל)	תפוקה חודשית (אלמ"ק)												סה"כ לשנה	
						1	2	3	4	5	6	7	8	9	10	11	12	נוכחית	קודמת
מק אשקלון 1	21112	9844	זוהר אשקלון	פליסטוקן	296	9	29	7	7	30	23	25	33	24	60	14	21	281	413
מק מגדל 8	21147	9844	זוהר אשקלון	פליסטוקן	343	0	0	0	0	0	0	0	0	0	0	0	0	0	0
מק מגדל 9	21316	9844	זוהר אשקלון	פליסטוקן	421	5	6	3	23	10	22	42	32	17	37	2	14	213	490
מק אשקלון 2	21374	9844	זוהר אשקלון	פליסטוקן	167	0	0	0	0	0	26	23	19	26	6	5	25	130	174
מק מגדל א5	21403	9844	זוהר אשקלון	פליסטוקן	358	0	0	0	0	0	0	0	0	0	0	0	0	0	0
מק מגדל 11	21472	9844	זוהר אשקלון	פליסטוקן	478	0	0	0	0	0	0	0	0	0	0	0	0	0	0
מק מגדל 14	21891	9844	זוהר אשקלון	פליסטוקן	468	0	0	0	0	0	0	0	0	0	0	0	0	0	516
מק מגדל 13	21956	9844	זוהר אשקלון	פליסטוקן	485	0	0	0	0	0	0	0	0	0	0	0	0	0	0
מק מגדל 15	22192	9844	זוהר אשקלון	פליסטוקן	411	0	0	0	0	0	0	0	0	0	0	0	0	0	14
מק זיקים 8	22299	9844	זוהר אשקלון	פליסטוקן	7	0	0	0	0	2	24	45	101	85	115	53	60	485	577
-מגדל14	23057	9844	גוש דן	פליסטוקן		0	0	0	0	0	0	0	0	0	0	0	0	0	0
סה"כ לצרכן :	**9844**	חברת מקורות אגן 1 תא 44				21	42	12	54	50	103	135	185	152	218	74	121	1,167	2,731
מק מגדל 7	21145	9864	זוהר אשקלון	פליסטוקן	390	0	0	0	0	0	0	0	0	0	0	0	0	0	0
סה"כ לאזור :	אשקלון		**סה"כ מתקנים שהפיקו :**	8		21	42	25	55	66	107	138	216	170	245	85	142	1,312	3,135

מס' דוח: RT1071
דף מס': 187
תאריך: 30/03/2006

נציבות המים
מחלקת הפקה
אגף ניהול צריכה

תפוקה חודשית לשנת 2004 ממקור מים: קידוחים ,אלמ"ק
לפי אזור תכנון

שם אזור תכנון : מרכז

שם אזור אדמיניסטרטיבי : נס ציונה

שם מתקן	מס' הפקה	מס' צרכן	אגן ניקוז מי תהום	שכבה	מליחות (מגכ"ל)	תפוקה חודשית (אלמ"ק)												סה"כ לשנה	
						1	2	3	4	5	6	7	8	9	10	11	12	נוכחית	קודמת
פ נס ציונה קרולוביץ	20092	5162	רחובות ראשון לציון	פליסטוקן	114	0	0	0	0	0	0	0	0	0	0	0	0	0	19
פ נס ציונה חובב צבי	21425	5165	רחובות ראשון לציון	פליסטוקן	149	0	0	0	0	0	0	0	0	0	0	0	0	0	19
פ נס ציונה בוקסר	20186	5167	רחובות ראשון לציון	פליסטוקן	164	0	0	0	0	0	0	0	0	0	0	0	0	0	0
פ בוקסר יבנה	20158	5168	רחובות ראשון לציון	פליסטוקן	106	0	0	0	0	0	0	0	0	0	0	0	0	0	1
פ נס ציונה אחים בראז	20201	5171	רחובות ראשון לציון	פליסטוקן	130	0	0	0	0	0	0	0	0	0	0	0	0	0	0
פ נס ציונה בראז א	21008	5172	רחובות ראשון לציון	פליסטוקן	72	0	0	0	0	0	0	0	0	0	0	0	0	0	0
פ נס ציונה גליקסון 3	20876	5177	רחובות ראשון לציון	פליסטוקן	82	0	0	0	0	0	0	0	0	0	0	0	0	0	0
פ טירת שלום גרינבלט2	20161	5178	רחובות ראשון לציון	פליסטוקן	118	2	5	13	24	9	5	0	8	11	14	1	3	93	100
פ טירת שלום גרינבלט1	20162	5178	רחובות ראשון לציון	פליסטוקן	120	1	4	26	33	9	5	0	8	11	14	8	3	122	121
סה"כ לצרכן :	**5178**	גרינבלט שפטל ובניו				3	10	39	57	18	9	0	16	22	27	10	6	215	221
פ נס ציונה חב יבנה	20159	5179	רחובות ראשון לציון	פליסטוקן	80	0	0	0	0	0	0	0	0	0	0	0	0	0	0
פ נס ציונה דניאלי	20218	5182	רחובות ראשון לציון	פליסטוקן	88	0	0	0	0	0	0	0	0	0	0	0	0	0	0
פ נס ציונה הדר ראשון	20094	5186	רחובות ראשון לציון	פליסטוקן	119	0	0	0	0	0	0	0	0	0	0	0	0	0	0
פ נס ציונה הוכבר ג	20192	5187	רחובות ראשון לציון	פליסטוקן	182	0	0	0	0	0	0	0	0	0	0	0	0	0	0
פ נס ציונה היימן י	20184	5188	רחובות ראשון לציון	פליסטוקן	114	0	0	0	0	0	0	0	0	0	0	0	0	0	0
פ נס ציונה הימן ברוך	20181	5189	רחובות ראשון לציון	פליסטוקן	101	0	0	0	0	0	0	0	0	0	0	0	0	0	0

מס' דוח: RT1071
דף מס': 188
תאריך: 30/03/2006

נציבות המים
מחלקת הפקה
אגף ניהול צריכה

תפוקה חודשית לשנת 2004 ממקור מים: קידוחים ,אלמ"ק
לפי אזור תכנון

שם אזור תכנון : מרכז

שם אזור אדמיניסטרטיבי : נס ציונה

שם מתקן	מס' הפקה	מס' צרכן	אגן ניקוז מי תהום	שכבה	מליחות (מגכ"ל)	תפוקה חודשית (אלמ"ק)												סה"כ לשנה	
						1	2	3	4	5	6	7	8	9	10	11	12	נוכחית	קודמת
פ נס ציונה מכון ביול	20210א	5190	רחובות ראשון לציון	פליסטוקן	66	3	6	7	10	15	14	13	14	13	2	1	15	113	94
פ כפר אהרון מתישב דר	20100	5191	רחובות ראשון לציון	פליסטוקן	73	0	1	1	3	4	5	6	6	5	5	1	2	39	0
פ כפר אהרון המתישב	20878	5191	רחובות ראשון לציון	פליסטוקן	144	0	0	0	0	0	0	0	0	0	0	0	0	0	53
פ כפר אהרון המתישב 4	21741	5191	רחובות ראשון לציון	פליסטוקן	63	0	0	0	0	1	1	2	1	1	1	0	0	9	10
סה"כ לצרכן :	**5191**	המתישב - כפר אהרון אג' שת' בע"מ				1	1	1	3	5	6	7	7	6	6	2	2	47	62
פ כפר אהרון לרר	20189	5196	רחובות ראשון לציון	פליסטוקן	104	0	0	0	0	0	0	0	0	0	0	0	0	0	0
פ כפר אהרון ליטבק	20190	5196	רחובות ראשון לציון	פליסטוקן	104	0	0	0	0	0	0	0	0	0	0	0	0	0	0
סה"כ לצרכן :	**5196**	כפר אהרון - ועד המים				0	0	0	0	0	0	0	0	0	0	0	0	0	0
פ מרכוס וקסלר 3	20182א	5197	רחובות ראשון לציון	פליסטוקן	116	0	0	0	11	17	14	2	0	1	12	5	2	64	55
פ נס ציונה זייצב י	20195	5200	רחובות ראשון לציון	פליסטוקן	139	4	1	1	1	1	1	1	0	1	1	1	0	12	14
פ נס ציונה זמל אברהם	21640	5201	רחובות ראשון לציון	פליסטוקן	53	0	0	0	0	0	0	0	0	0	0	0	0	0	0
פ נס ציונה חב פרחיה	20170	5207	רחובות ראשון לציון	פליסטוקן	107	0	0	0	0	0	0	0	0	0	0	0	0	0	0
פ נס ציונה חבשוש	21436	5208	רחובות ראשון לציון	פליסטוקן	110	0	0	0	0	0	0	0	0	0	0	0	0	0	0
פ טירת שלום ישנה	20179	5212	רחובות ראשון לציון	פליסטוקן	59	0	0	0	0	0	0	0	0	0	0	0	0	0	0
פ טירת שלום סוכנות	21427	5212	רחובות ראשון לציון	פליסטוקן	88	27	6	6	7	8	9	15	7	11	9	8	6	121	147
פ טירת שלום ג	21858	5212	רחובות ראשון לציון	פליסטוקן	70	31	0	0	6	20	28	29	28	22	17	9	0	190	120
סה"כ לצרכן :	**5212**	טירת שלום אג' שת' חק' בע"מ				58	6	6	13	27	37	45	36	33	26	18	6	311	267

מס' דוח: RT1071
דף מס': 189
תאריך: 30/03/2006

נציבות המים
מחלקת הפקה
אגף ניהול צריכה

תפוקה חודשית לשנת 2004 ממקור מים: קידוחים ,אלמ"ק

לפי אזור תכנון

שם אזור תכנון : מרכז

שם אזור אדמיניסטרטיבי : נס ציונה

שם מתקן	מס' הפקה	מס' צרכן	אגן ניקוז מי תהום	שכבה	מליחות (מגכ"ל)	תפוקה חודשית (אלמ"ק)												סה"כ לשנה	
						1	2	3	4	5	6	7	8	9	10	11	12	נוכחית	קודמת
פ נס ציונה טפר חיים	20105	5214	רחובות ראשון לציון	פליסטוקן	38	0	0	0	0	0	0	0	0	0	0	0	0	0	2
פ נסצ יונה טונס בלק	20200	5219	רחובות ראשון לציון	פליסטוקן	126	0	0	0	0	0	0	0	0	0	0	0	0	0	0
פ נס ציונה ילובסקי	20196	5224	רחובות ראשון לציון	פליסטוקן	139	0	0	0	0	0	0	0	0	0	0	0	0	0	0
פ נס ציונה יופה דב	20194	5226	רחובות ראשון לציון	פליסטוקן	220	0	0	0	0	0	0	0	0	0	0	0	0	0	0
פ נס ציונה צורלי	20188	5227	רחובות ראשון לציון	פליסטוקן	120	0	0	0	0	0	0	0	0	0	0	0	0	0	0
פ נס ציונה רופמן	20099	5230	רחובות ראשון לציון	פליסטוקן	117	0	0	0	0	0	0	0	0	0	0	0	0	0	0
פ נסצ יונה לוינשטיין	20106	5233	רחובות ראשון לציון	פליסטוקן	85	0	0	0	0	0	0	0	0	0	0	0	0	0	0
פ נס ציונה ליפשיץ	20153	5234	רחובות ראשון לציון	פליסטוקן	152	0	0	3	9	11	13	13	18	15	14	8	0	104	103
פ נס ציונה בן דוד	21159	5237	רחובות ראשון לציון	פליסטוקן	101	0	0	9	6	4	3	4	4	3	3	2	1	39	35
פ נס ציונה מנדלסון	21586	5238	רחובות ראשון לציון	פליסטוקן	68	0	0	0	0	0	0	0	0	0	0	0	0	0	0
פ נס ציונה יכין חקל	20185	5239	רחובות ראשון לציון	פליסטוקן	157	0	0	0	0	0	0	0	0	0	0	0	0	0	0
פ נס ציונה ג המועצה	20199א	5243	רחובות ראשון לציון	פליסטוקן	127	0	0	0	0	0	0	0	0	0	0	0	0	0	0
פ נס ציונה ה המועצה	20205א	5243	רחובות ראשון לציון	פליסטוקן	89	62	63	53	89	96	83	55	57	60	43	45	32	736	1,074
פ נס ציונה ב המועצה	20879	5243	רחובות ראשון לציון	פליסטוקן	76	21	19	20	25	19	15	27	0	8	0	0	0	153	354
פ נס ציונה ד המועצה	20880	5243	רחובות ראשון לציון	פליסטוקן	106	0	0	0	0	0	0	0	0	0	0	0	0	0	0
פ נס ציונה א המועצה	21483	5243	רחובות ראשון לציון	פליסטוקן	102	0	0	0	0	0	0	0	0	0	0	0	0	0	0

מס' דוח: RT1071
דף מס': 190
תאריך: 30/03/2006

נציבות המים
מחלקת הפקה
אגף ניהול צריכה

תפוקה חודשית לשנת 2004 ממקור מים: קידוחים ,אלמ"ק
לפי אזור תכנון

שם אזור תכנון : מרכז

שם אזור אדמיניסטרטיבי : נס ציונה

שם מתקן	מס' הפקה	מס' צרכן	אגן ניקוז מי תהום	שכבה	מליחות (מגכ"ל)	תפוקה חודשית (אלמ"ק)												סה"כ לשנה	
						1	2	3	4	5	6	7	8	9	10	11	12	נוכחית	קודמת
פ נס ציונה ו	21857	5243	רחובות ראשון לציון	פליסטוקן	111	48	48	48	95	81	81	85	91	79	93	75	78	901	0
פ גן נווה נס ציונה	22421	5243	רחובות ראשון לציון	פליסטוקן		0	0	0	0	0	96	98	108	106	109	101	89	707	0
סה"כ לצרכן :	**5243**	נס ציונה עיריה				130	130	121	208	196	275	264	257	253	245	220	199	2,498	1,428
פ נס ציונה קיספורסקי	20180	5244	רחובות ראשון לציון	פליסטוקן	128	0	0	0	0	0	0	0	0	0	0	0	0	0	0
פ נס ציונה לרר פולני	21235	5250	רחובות ראשון לציון	פליסטוקן	169	0	0	0	0	0	0	0	0	0	0	0	0	0	3
פ נס ציונה פולני צפו	21649	5250	רחובות ראשון לציון	פליסטוקן	158	0	0	0	4	6	2	2	6	4	3	0	0	28	29
סה"כ לצרכן :	**5250**	פולני א. ושות' בע"מ				0	0	0	4	6	2	2	6	4	3	0	0	28	32
פ נס ציונה ולדנברג	20109	5251	רחובות ראשון לציון	פליסטוקן	65	0	0	5	10	4	4	3	2	2	2	1	0	34	75
פ טירת שלום פינציק	20180א	5252	רחובות ראשון לציון	פליסטוקן	153	0	1	3	18	1	1	0	1	0	7	3	2	39	29
פ נס ציונה פינקל א	20154	5253	רחובות ראשון לציון	פליסטוקן	114	0	0	0	3	1	1	3	0	2	0	1	0	12	12
פ נס ציונה בן עזר דר	20096	5254	רחובות ראשון לציון	פליסטוקן	128	0	0	0	4	9	14	17	18	18	18	17	12	127	109
פ נס ציונה בן עזר צפ	21447	5254	רחובות ראשון לציון	פליסטוקן	135	0	0	6	8	12	14	15	18	15	16	11	0	114	108
סה"כ לצרכן :	**5254**	פרדסי שרונה בע"מ				0	0	6	11	21	28	32	35	33	33	28	12	241	216
פ נס ציונה חב פרדסים	20093	5255	רחובות ראשון לציון	פליסטוקן	138	0	0	0	0	0	0	0	0	0	0	0	0	0	0
פ נס ציונה חקל מערבי	21160	5256	רחובות ראשון לציון	פליסטוקן	91	0	0	0	0	0	0	0	0	0	0	0	0	0	0
פ נס ציונה קומרוב מ	21651	5265	רחובות ראשון לציון	פליסטוקן	166	0	0	0	0	5	5	5	1	0	0	0	0	16	0
פ נס ציונה נוסנוב	20174	5266	רחובות ראשון לציון	פליסטוקן	117	0	0	0	0	0	0	0	0	0	0	0	3	3	3

מס' דוח: RT1071
דף מס': 191
תאריך: 30/03/2006

נציבות המים
מחלקת הפקה
אגף ניהול צריכה

תפוקה חודשית לשנת 2004 ממקור מים: קידוחים ,אלמ"ק
לפי אזור תכנון

שם אזור תכנון : מרכז

שם אזור אדמיניסטרטיבי : נס ציונה

שם מתקן	מס' הפקה	מס' צרכן	אגן ניקוז מי תהום	שכבה	מליחות (מגכ"ל)	תפוקה חודשית (אלמ"ק)												סה"כ לשנה	
						1	2	3	4	5	6	7	8	9	10	11	12	נוכחית	קודמת
פ נס ציונה קלר חיים	20197	5267	רחובות ראשון לציון	פליסטוקן	140	0	0	0	0	0	0	0	0	0	0	0	0	0	0
פ נס 3 קרוננברג מע	20163	5270	רחובות ראשון לציון	פליסטוקן	125	0	0	14	19	14	14	0	2	4	7	3	1	78	64
פ נס 3 קרוננברג מז	20167	5270	רחובות ראשון לציון	פליסטוקן	227	0	0	2	13	15	10	0	4	2	6	2	6	60	25
סה"כ לצרכן :	**5270**	גן הדרים בע"מ				0	0	16	32	29	25	0	5	6	13	5	7	138	90
פ נס ציונה רבינוביץ	21686	5271	רחובות ראשון לציון	פליסטוקן	134	0	0	0	0	0	0	0	0	0	0	0	0	0	17
פ נס ציונה שטיינהאור	20199	5276	רחובות ראשון לציון	פליסטוקן	108	0	0	0	0	0	0	0	0	0	0	0	0	0	0
פ נס ציונה פלדמן שות	21745	5277	רחובות ראשון לציון	פליסטוקן	62	0	0	0	0	0	0	0	0	0	0	0	0	0	0
פ באר יעקב רויה 7	21703	5908	רחובות ראשון לציון	פליסטוקן	95	0	0	0	0	0	0	0	0	0	0	0	0	0	0
סה"כ לאזור :	נס ציונה	**סה"כ מתקנים שהפיקו :**			25	198	155	227	402	358	425	394	402	396	394	304	256	3,913	2,794

שם אזור אדמיניסטרטיבי : פתח תקוה

שם מתקן	מס' הפקה	מס' צרכן	אגן ניקוז מי תהום	שכבה	מליחות (מגכ"ל)	תפוקה חודשית (אלמ"ק)												סה"כ לשנה	
						1	2	3	4	5	6	7	8	9	10	11	12	נוכחית	קודמת
פ פת ביס לגננות מזרח	21192	5667	גוש דן	פליסטוקן	260	0	0	0	0	0	0	0	0	0	0	0	0	0	0
פ פת ביס לשתלנות וגן	21267	5667	גוש דן	פליסטוקן	255	0	0	0	0	0	0	0	0	0	0	0	0	0	0
סה"כ לצרכן :	**5667**	ביי"ס לגננות ולטכנאות נוף				0	0	0	0	0	0	0	0	0	0	0	0	0	0
פ פת עיר חב ברזלית	26310	5670	גוש דן	פליסטוקן	129	0	0	0	0	0	0	0	0	0	0	0	0	3	4

מס' דוח: RT1071
דף מס': 192
תאריך: 30/03/2006

נציבות המים
מחלקת הפקה
אגף ניהול צריכה

תפוקה חודשית לשנת 2004 ממקור מים: קידוחים ,אלמ"ק
לפי אזור תכנון

שם אזור תכנון : מרכז

שם אזור אדמיניסטרטיבי : פתח תקוה

שם מתקן	מס' הפקה	מס' צרכן	אגן ניקוז מי תהום	שכבה	מליחות (מגכ"ל)	תפוקה חודשית (אלמ"ק)												סה"כ לשנה	
						1	2	3	4	5	6	7	8	9	10	11	12	נוכחית	קודמת
פ ק אריה ח גמליאלי	20390	5677	גוש דן	פליסטוקן	190	0	0	0	0	0	0	0	0	0	0	0	0	0	0
פ פת ביחר לטכסטיל	21492	5690	גוש דן	פליסטוקן	160	0	0	0	0	0	0	0	0	0	0	0	0	0	0
פ פת טית בית א דרומי	26251	5694	שרון דרומי	פליסטוקן	192	0	0	0	0	0	0	0	0	0	0	0	0	0	0
פ פת טית בית צפונית	26411	5694	שרון דרומי	פליסטוקן	225	0	0	0	0	0	0	0	0	0	0	0	0	0	0
סה"כ לצרכן :	**5694**	טית בית בעמ				0	0	0	0	0	0	0	0	0	0	0	0	0	0
פ כ סירקין שדה תעופה	26405	5710	גוש דן	פליסטוקן	183	0	0	0	0	0	0	0	0	0	0	0	0	0	0
פ פת מזלי יוסף	20366	5715	גוש דן	פליסטוקן	114	0	0	0	0	0	0	0	0	0	0	0	0	0	0
פ פת שכטר עיריה	21781	5720	גוש דן	פליסטוקן	83	0	1	1	13	25	13	0	0	1	1	6	3	64	82
פ פת נדל אברהם	20370	5725	גוש דן	פליסטוקן	160	0	0	0	0	0	0	0	0	0	0	0	0	0	0
פ פתח תקוה פירשטיין	20377	5729	גוש דן	פליסטוקן	310	0	0	0	0	0	0	0	0	0	0	0	0	0	0
פ פת עץ הזית 2	26453	5736	גוש דן	פליסטוקן	209	0	0	0	0	0	0	0	0	0	0	0	0	0	0
פ קרית מטלון א	20360	5742	גוש דן	פליסטוקן	100	0	0	0	0	0	0	0	0	0	0	0	0	0	0
פ מחנה יהודה רויה	20380	5742	גוש דן	פליסטוקן	205	0	0	0	0	0	0	0	0	0	0	0	0	0	0
פ פתח תקוה 1/א	20768א	5742	גוש דן	פליסטוקן		0	0	0	0	0	0	0	0	0	0	0	0	0	0
פ פתח תקוה 2 העיריה	20784	5742	גוש דן	פליסטוקן	201	0	0	0	0	0	0	0	0	0	0	0	0	0	0
פ פת 10 עיר	21076	5742	ירקון מרכז	טורון	211	93	80	126	120	103	85	106	108	122	74	85	72	1,173	1,373

מס' דוח: RT1071
דף מס': 193
תאריך: 30/03/2006

נציבות המים
מחלקת הפקה
אגף ניהול צריכה

תפוקה חודשית לשנת 2004 ממקור מים: קידוחים ,אלמ"ק

לפי אזור תכנון

שם אזור תכנון : מרכז

שם אזור אדמיניסטרטיבי : פתח תקוה

שם מתקן	מס' הפקה	מס' צרכן	אגן ניקוז מי תהום	שכבה	מליחות (מגכ"ל)	תפוקה חודשית (אלמ"ק)												סה"כ לשנה	
						1	2	3	4	5	6	7	8	9	10	11	12	נוכחית	קודמת
(פ פת כפר גנים ב (13	21210	5742	גוש דן	פליסטוקן	161	0	0	0	0	0	0	0	0	0	0	0	0	0	0
פ פת 3 עיריה	21246	5742	גוש דן	פליסטוקן	226	0	0	0	0	0	0	0	0	0	0	0	0	0	0
פ פת נוה עוז 9	21257	5742	גוש דן	פליסטוקן	141	0	0	0	0	0	0	0	0	0	0	0	0	0	0
פ פתח תקוה 5 פגה	21259	5742	ירקון מרכז	טורון	145	0	0	0	0	0	0	0	0	0	0	0	0	0	0
פ גבעת השלושה הארז	21262	5742	גוש דן	פליסטוקן	153	0	0	0	0	0	0	0	0	0	0	0	0	0	0
פ פת 12 עיר	21789	5742	ירקון מרכז	טורון	137	106	108	179	135	189	204	236	210	169	197	180	182	2,095	1,934
פ פתח תקוה 15א	21851א	5742	ירקון מרכז	טורון	127	50	14	66	71	98	87	93	162	121	12	6	161	943	1,571
פ פתח תקוה 16	22074	5742	ירקון מרכז	טורון	95	136	126	169	171	207	214	231	215	206	189	173	161	2,199	1,792
פ פת 11/א	22221	5742	ירקון מרכז	טורון	133	58	48	71	69	100	78	89	76	124	106	70	99	989	1,219
סה"כ לצרכן :	**5742**	חברת מיתב מים, תעול וביוב בע"מ				444	377	612	567	698	668	754	772	742	578	515	676	7,400	7,889
פ ק אריה שפושניק פמה	20391	5757	גוש דן	פליסטוקן	182	0	0	0	0	0	0	0	0	0	0	0	0	0	0
פ פתח תוה תל נטע	20368	5760	גוש דן	פליסטוקן	197	0	0	0	0	0	0	0	0	0	0	0	0	0	0
סה"כ לאזור :		פתח תקוה		**סה"כ מתקנים שהפיקו :**	8	444	378	613	580	723	681	754	772	743	580	521	679	7,467	7,976

מס' דוח: RT1071
דף מס': 194
תאריך: 30/03/2006

נציבות המים
מחלקת הפקה
אגף ניהול צריכה

תפוקה חודשית לשנת 2004 ממקור מים: קידוחים ,אלמ"ק
לפי אזור תכנון

שם אזור תכנון : מרכז

שם אזור אדמיניסטרטיבי : ראשון לציון

שם מתקן	מס' הפקה	מס' צרכן	אגן ניקוז מי תהום	שכבה	מליחות (מגכ"ל)	תפוקה חודשית (אלמ"ק)												סה"כ לשנה	
						1	2	3	4	5	6	7	8	9	10	11	12	נוכחית	קודמת
פ בית דגון הלל אחים	20072	5127	גוש דן	פליסטוקן	263	0	0	0	0	0	0	0	0	0	0	0	0	0	0
פ נחלת יהודה ויסמן	20068	5130	גוש דן	פליסטוקן	102	0	0	0	0	0	0	0	0	0	0	0	0	0	0
פ נחלת יהודה בצראוי	20067	5138	גוש דן	פליסטוקן	122	0	0	0	0	0	0	0	0	0	0	0	0	0	0
פ נחלת יהודה מכון ד	20001	5145	רחובות ראשון לציון	פליסטוקן	109	0	0	0	0	0	0	0	0	0	0	0	0	0	0
פ נחלת יהודה ג מועצה	20002	5145	רחובות ראשון לציון	פליסטוקן	92	0	0	0	32	30	28	17	27	2	2	0	10	149	170
פ נחלת יהודה ה מועצה	21010	5145	גוש דן	פליסטוקן	103	0	0	0	0	0	0	0	0	1	3	2	2	7	2
סה"כ לצרכן :		**5145**	'נחלת יהודה - מפעל המים אג			0	0	0	32	30	28	17	27	3	6	2	12	156	173
פ נחלת יהודה שמרלינג	26064	5153	רחובות ראשון לציון	פליסטוקן	133	0	0	0	0	0	0	0	0	0	0	0	0	0	0
פ ראשלצ בקר את אביב	20025	5889	רחובות ראשון לציון	פליסטוקן	57	0	0	0	0	0	0	0	0	0	0	0	0	0	0
פ רשלצ חב אביבה	20027	5890	רחובות ראשון לציון	פליסטוקן	74	0	0	0	16	0	0	0	0	0	0	0	0	16	5
פ רשלצ אבו רביה	20013	5891	רחובות ראשון לציון	פליסטוקן	76	0	0	0	0	1	1	0	0	0	0	0	0	2	12
פ רשלצ הלל שמחה	20059	5895	גוש דן	פליסטוקן	177	0	0	0	0	0	0	0	0	0	0	0	0	0	0
פ רשלצ הלל נפתלי	21645	5896	רחובות ראשון לציון	פליסטוקן	73	0	0	0	1	1	0	0	0	0	0	0	0	2	1
פ רשלצ הלל אחים ושות	20111	5897	רחובות ראשון לציון	פליסטוקן	116	0	0	1	4	2	3	2	3	2	2	1	0	20	24
פ רשלצ ארליך הינדה	21593	5898	רחובות ראשון לציון	פליסטוקן	86	0	0	0	0	0	0	0	0	0	0	0	0	0	0
פ רשלצ דר שילוני	20060	5904	גוש דן	פליסטוקן	120	0	0	0	0	0	0	0	0	0	0	0	0	1	1

מס' דוח: RT1071
דף מס': 195
תאריך: 30/03/2006

נציבות המים
מחלקת הפקה
אגף ניהול צריכה

תפוקה חודשית לשנת 2004 ממקור מים: קידוחים ,אלמ"ק
לפי אזור תכנון

שם אזור תכנון : מרכז

שם אזור אדמיניסטרטיבי : ראשון לציון

שם מתקן	מס' הפקה	מס' צרכן	אגן ניקוז מי תהום	שכבה	מליחות (מגכ"ל)	תפוקה חודשית (אלמ"ק)												סה"כ לשנה	
						1	2	3	4	5	6	7	8	9	10	11	12	נוכחית	קודמת
פ רשלצ שני בן ציון	20047	5905	רחובות ראשון לציון	פליסטוקן	111	0	0	3	2	0	0	0	0	0	0	0	0	5	13
פ רשלצ בלוך אברהם	20112	5909	רחובות ראשון לציון	פליסטוקן	71	0	0	1	4	3	5	3	4	3	2	1	0	26	50
פ רשלצ בקר רחל	21264	5910	רחובות ראשון לציון	פליסטוקן	56	0	0	0	0	0	0	0	0	0	0	0	0	0	7
פ רשלצ ברניצקי	20023	5911	רחובות ראשון לציון	פליסטוקן	77	0	0	0	0	0	0	0	0	0	0	0	0	0	0
פ רשלף ברניצקי ושות	22000	5911	רחובות ראשון לציון	פליסטוקן	72	0	0	0	0	0	0	0	0	0	0	0	0	0	0
סה"כ לצרכן :	**5911**	ברניצקי שלום				0	0	0	0	0	0	0	0	0	0	0	0	0	0
פ רשלצ רבינוביץ ושות	20041	5912	רחובות ראשון לציון	פליסטוקן	90	0	0	0	2	5	3	2	2	2	2	1	1	21	28
פ רשלף ויגודסקי ושות	20011א	5913	רחובות ראשון לציון	פליסטוקן	60	0	0	0	0	0	0	0	0	0	0	0	0	0	0
פ ראשלצ קיין בנימין	20115	5917	רחובות ראשון לציון	פליסטוקן	61	0	0	1	7	5	7	6	8	5	4	2	1	46	56
פ רשלצ גינזבורג	20022	5919	רחובות ראשון לציון	פליסטוקן	112	0	0	0	0	0	0	0	0	0	0	0	0	0	10
פ ראשלצ נחמיאס ושות	20045	5920	רחובות ראשון לציון	פליסטוקן	76	0	0	0	0	0	0	0	0	0	0	0	0	0	0
פ רשלצ גני אברהם	20054	5921	רחובות ראשון לציון	פליסטוקן	165	0	0	0	0	0	0	0	0	0	0	0	0	0	1
פ ראשלצ גיא ברכה מזר	20043	5923	רחובות ראשון לציון	פליסטוקן	67	0	0	0	0	0	0	0	0	0	0	0	0	0	0
פ רשלצ גרוס קליין	20076	5924	רחובות ראשון לציון	פליסטוקן	231	0	0	0	0	0	0	0	0	0	0	0	0	0	0
פ ראשלצ דוידסון אבנר	20009	5928	רחובות ראשון לציון	פליסטוקן	113	0	0	0	0	0	0	0	0	0	0	0	0	0	0
פ בית דגון 1109	20071	5932	גוש דן	פליסטוקן	204	0	0	0	0	0	0	0	0	0	0	0	0	0	0

מס' דוח: RT1071
דף מס': 196
תאריך: 30/03/2006

נציבות המים
מחלקת הפקה
אגף ניהול צריכה

תפוקה חודשית לשנת 2004 ממקור מים: קידוחים ,אלמ"ק
לפי אזור תכנון

שם אזור תכנון : מרכז

שם אזור אדמיניסטרטיבי : ראשון לציון

שם מתקן	מס' הפקה	מס' צרכן	אגן ניקוז מי תהום	שכבה	מליחות (מגכ"ל)	תפוקה חודשית (אלמ"ק)												סה"כ לשנה	
						1	2	3	4	5	6	7	8	9	10	11	12	נוכחית	קודמת
פ בית דגון ת לחקר חק	21543	5932	גוש דן	פליסטוקן	135	0	0	0	0	0	0	0	0	0	0	0	0	0	0
פ בית דגון וולקני	21639	5932	גוש דן	פליסטוקן	255	0	0	0	0	0	0	0	0	0	0	0	0	0	0
סה"כ לצרכן :	**5932**	תחנת נסיונות בית דגון				0	0	0	0	0	0	0	0	0	0	0	0	0	0
פ רשלצ וולף משה	20066	5934	גוש דן	פליסטוקן	79	0	0	0	0	0	0	0	0	0	0	0	0	2	2
פ רשלצ ויגודסקי ושות	20021	5935	רחובות ראשון לציון	פליסטוקן	52	0	0	0	0	0	0	0	0	0	0	0	0	0	0
פ בית חנן ילינובסקי	20110	5936	רחובות ראשון לציון	פליסטוקן	108	0	0	0	4	6	3	2	3	7	4	1	0	39	44
פ רשלצ זייגר	20061	5939	גוש דן	פליסטוקן	141	0	0	0	0	1	0	0	0	0	0	0	0	1	6
פ רשלצ טרובוביץ ושות	20064	5940	גוש דן	פליסטוקן	211	0	0	0	0	0	4	4	4	4	0	0	0	21	28
פ רשלצ חב סעפה	20056	5943	רחובות ראשון לציון	פליסטוקן	138	0	0	0	0	8	7	3	2	2	8	0	0	32	17
פ רשלצ טרכטנברג ושות	20014	5950	רחובות ראשון לציון	פליסטוקן	81	0	0	0	0	0	0	0	0	0	0	0	0	0	0
פ ראשלצ ויגודסקי מער	20024	5951	רחובות ראשון לציון	פליסטוקן	54	0	0	0	0	0	0	0	0	0	0	0	0	0	0
פ רשלצ יורשי טוליפמן	20113	5955	רחובות ראשון לציון	פליסטוקן	104	0	0	0	0	0	0	0	0	0	0	0	0	0	0
פ ראשלצ יעקובסון	20004	5956	רחובות ראשון לציון	פליסטוקן	171	0	0	0	0	0	0	0	0	0	0	0	0	0	0
פ רשלצ דר כגן אריה	20007	5960	רחובות ראשון לציון	פליסטוקן	115	0	0	0	0	0	0	0	0	0	0	0	0	0	0
פ ראשלצ גיא ברכה מער	20049	5961	רחובות ראשון לציון	פליסטוקן	67	0	0	0	0	1	2	3	4	4	3	2	0	23	25
פ רשלצ כהן ירמיהו	20091	5962	רחובות ראשון לציון	פליסטוקן	146	0	0	0	0	0	0	0	0	0	0	0	0	0	2

מס' דוח: RT1071
דף מס': 197
תאריך: 30/03/2006

נציבות המים
מחלקת הפקה
אגף ניהול צריכה

תפוקה חודשית לשנת 2004 ממקור מים: קידוחים ,אלמ"ק
לפי אזור תכנון

שם אזור תכנון : מרכז

שם אזור אדמיניסטרטיבי : ראשון לציון

שם מתקן	מס' הפקה	מס' צרכן	אגן ניקוז מי תהום	שכבה	מליחות (מגכ"ל)	תפוקה חודשית (אלמ"ק)												סה"כ לשנה	
						1	2	3	4	5	6	7	8	9	10	11	12	נוכחית	קודמת
פ רשלצ סניור לובמן	20015	5966	רחובות ראשון לציון	פליסטוקן	120	0	0	0	0	0	0	0	0	0	0	0	0	0	0
פ רשלצ ליפשיץ ושות	20063	5969	גוש דן	פליסטוקן	183	0	0	0	0	0	0	0	0	0	0	0	0	0	0
פ ראשלצ מכנס משה מע	20033	5975	רחובות ראשון לציון	פליסטוקן	389	0	0	0	0	0	0	0	0	0	0	0	0	0	0
פ רשלצ צילינקר צפורה	20057	5975	רחובות ראשון לציון	פליסטוקן	194	0	0	0	0	2	8	0	0	5	5	5	3	30	39
פ רשלצ מכנס משה מער	20075	5975	רחובות ראשון לציון	פליסטוקן	513	0	0	0	1	20	16	14	14	18	18	11	1	112	42
פ מכנס 4	21711א	5975	רחובות ראשון לציון	פליסטוקן	394	0	0	0	0	0	0	0	0	0	0	0	0	0	0
סה"כ לצרכן :	**5975**	(גיא דן בע"מ (פרדסי מכנס				0	0	0	1	22	24	14	14	23	23	17	4	142	81
פ ראשלצ מרקוביץ מכנס	20032	5978	רחובות ראשון לציון	פליסטוקן	51	0	0	0	0	0	0	0	0	0	0	0	0	0	0
פ ראשלצ עין הקורא	20010	5992	רחובות ראשון לציון	פליסטוקן	154	0	0	0	0	0	0	0	0	0	0	0	0	0	0
פ רשלצ ברקוביץ מכנס	20058	5993	רחובות ראשון לציון	פליסטוקן	194	0	0	0	1	5	7	4	2	0	0	0	0	20	19
פ רשלצ עין שפע	20090	5994	רחובות ראשון לציון	פליסטוקן	158	0	0	0	0	1	8	6	5	-5	22	5	0	46	45
פ ראשלצ גן משה פולק	20055	5997	רחובות ראשון לציון	פליסטוקן	90	0	0	0	0	0	0	0	0	0	0	0	0	0	0
פ רשלצ גני אברהם מזר	20062	5998	גוש דן	פליסטוקן	210	0	0	0	0	0	0	0	0	0	0	0	0	3	1
פ רשלצ צליליכין יצחק	20012	6005	רחובות ראשון לציון	פליסטוקן	93	0	0	0	0	0	0	0	0	0	0	0	0	0	0
פ רשלץ כהנוב ושות	20046	6006	רחובות ראשון לציון	פליסטוקן	77	0	0	0	0	0	0	0	0	0	0	0	0	0	0
פ ראשלצ בקר וינדמן	20038	6007	רחובות ראשון לציון	פליסטוקן	39	0	0	0	0	0	0	0	0	0	0	0	0	0	0

נציבות המים
מחלקת הפקה
אגף ניהול צריכה

תפוקה חודשית לשנת 2004 ממקור מים: קידוחים ,אלמ"ק
לפי אזור תכנון

שם אזור תכנון : מרכז

שם אזור אדמיניסטרטיבי : ראשון לציון

שם מתקן	מס' הפקה	מס' צרכן	אגן ניקוז מי תהום	שכבה	מליחות (מגכ"ל)	תפוקה חודשית (אלמ"ק)												סה"כ לשנה	
						1	2	3	4	5	6	7	8	9	10	11	12	נוכחית	קודמת
פ רשלצ צימרמן	21805	6013	גוש דן	פליסטוקן	213	0	0	2	5	5	6	4	4	3	4	2	0	35	36
פ רשלצ גן נחום	20006א	6019	רחובות ראשון לציון	פליסטוקן	94	0	0	0	0	0	0	0	0	0	0	47	54	101	0
פ רשלצ הרצל עיריה	20016	6019	רחובות ראשון לציון	פליסטוקן	118	0	0	0	0	0	0	0	0	0	0	0	0	0	0
פ רשלצ רוטשילד עיריה	20028	6019	רחובות ראשון לציון	פליסטוקן	110	0	0	0	0	0	0	0	0	0	0	0	0	0	0
פ ראשלצ שיבת ציון	20036	6019	רחובות ראשון לציון	פליסטוקן	55	0	0	0	0	0	0	0	0	0	0	0	0	0	0
פ רשלצ עזרא ובצרון	20039	6019	רחובות ראשון לציון	פליסטוקן	44	60	54	62	63	55	58	60	58	53	61	58	58	701	695
פ רשלצ העיריה ותיקים	20870	6019	יסיף-נעמן	פליסטוקן	103	110	100	113	110	107	106	109	106	103	90	94	94	1,242	1,322
פ רשלצ תעשיה עיריה	21162	6019	רחובות ראשון לציון	פליסטוקן	101	0	0	0	0	0	0	0	0	0	0	4	0	4	0
פ רשלצ עיריה גורדון	21393	6019	רחובות ראשון לציון	פליסטוקן	137	15	61	56	68	42	40	64	60	5	37	67	66	581	557
פ רשלצ עיר יעבץ	21628	6019	רחובות ראשון לציון	פליסטוקן	51	93	84	93	93	54	46	79	88	84	91	88	90	984	1,097
פ רשלצ בילו עיריה	21719	6019	רחובות ראשון לציון	פליסטוקן	85	0	0	0	0	0	0	0	0	0	0	0	0	0	0
(פ רשלצ עזרא ובצרון 3	21743	6019	רחובות ראשון לציון	פליסטוקן	25	19	6	70	0	0	0	0	0	0	0	0	0	95	476
פ רשלצ עיריה רמז	21811	6019	רחובות ראשון לציון	פליסטוקן	99	0	0	0	0	57	63	72	70	65	73	55	38	493	0
(פ רשלצ קדמת (מגדל	21894	6019	רחובות ראשון לציון	פליסטוקן	92	0	0	0	0	0	0	0	0	0	0	3	0	3	42
פ רשלצ אזור התעשיה	21901	6019	רחובות ראשון לציון	פליסטוקן	49	162	142	164	159	149	154	161	150	151	169	141	124	1,825	1,830
פ רשלצ רוטשילד 2	21916	6019	רחובות ראשון לציון	פליסטוקן	76	132	119	133	132	129	128	133	129	124	137	130	132	1,557	1,514

מס' דוח: RT1071
דף מס': 199
תאריך: 30/03/2006

נציבות המים
מחלקת הפקה
אגף ניהול צריכה

תפוקה חודשית לשנת 2004 ממקור מים: קידוחים ,אלמ"ק
לפי אזור תכנון

שם אזור תכנון : מרכז

שם אזור אדמיניסטרטיבי : ראשון לציון

שם מתקן	מס' הפקה	מס' צרכן	אגן ניקוז מי תהום	שכבה	מליחות (מגכ"ל)	תפוקה חודשית (אלמ"ק)												סה"כ לשנה	
						1	2	3	4	5	6	7	8	9	10	11	12	נוכחית	קודמת
פ רשלצ עין הקורא	21962	6019	רחובות ראשון לציון	פליסטוקן	106	112	130	147	146	141	141	145	140	136	147	140	144	1,669	1,661
פ רשלצ ויניק	22001	6019	רחובות ראשון לציון	פליסטוקן	77	0	0	0	0	28	55	59	57	54	60	53	48	413	1
פ רשלד דרך לים 2	22078	6019	רחובות ראשון לציון	פליסטוקן	63	202	98	115	111	109	105	112	110	73	54	145	156	1,391	1,030
פ רשלצ דרך לים 1	22117	6019	רחובות ראשון לציון	פליסטוקן	44	2	79	93	91	90	15	170	96	92	100	96	76	1,001	1,306
פ פארק חולות ראשל צ1	22157	6019	רחובות ראשון לציון	פליסטוקן	61	89	78	94	89	87	87	91	67	100	83	86	83	1,034	1,076
פ צפונית ב	22297	6019	גוש דן	פליסטוקן	34	16	0	0	70	9	89	92	85	84	100	54	112	712	62
פ פארק רשל"צ 2	22316	6019	רחובות ראשון לציון	פליסטוקן		153	139	162	156	187	157	162	158	150	166	152	147	1,888	1,809
סה"כ לצרכן :	**6019**	מניב ראשון בע"מ ח.פ. 51-202736-8				1,164	1,090	1,303	1,288	1,244	1,243	1,509	1,374	1,275	1,368	1,413	1,421	15,695	14,477
פ רשלצ רזניקוב יוסף	20017	6021	רחובות ראשון לציון	פליסטוקן	104	0	0	0	0	0	0	0	0	0	0	0	0	0	0
פ רשלצ ריבקינד דוד	20008	6022	רחובות ראשון לציון	פליסטוקן	67	0	0	0	0	0	0	0	0	0	0	0	0	0	0
פ רשלצ רכלין אליעזר	20040	6023	רחובות ראשון לציון	פליסטוקן	57	0	0	0	0	0	0	0	0	0	0	0	0	0	0
פ רשלצ רפפורט ושות	20042	6024	רחובות ראשון לציון	פליסטוקן	117	0	0	0	0	0	0	0	0	0	0	0	0	0	0
פ רשלצ ריינהרד	20037	6030	רחובות ראשון לציון	פליסטוקן	82	0	0	0	0	0	0	0	0	0	0	0	0	0	0
פ רשלצ שכ דרור	20018	6031	רחובות ראשון לציון	פליסטוקן	85	0	0	0	0	0	0	0	0	0	0	0	0	0	0
פ ראשלצ חב מטעים	20050	6032	רחובות ראשון לציון	פליסטוקן	103	0	0	0	4	4	5	5	5	5	5	5	5	45	44
פ רשלצ שטוקהיימר	20031	6033	רחובות ראשון לציון	פליסטוקן	76	0	0	0	0	0	0	0	0	0	0	0	0	0	0

מס' דוח: RT1071
דף מס': 200
תאריך: 30/03/2006

נציבות המים
מחלקת הפקה
אגף ניהול צריכה

תפוקה חודשית לשנת 2004 ממקור מים: קידוחים ,אלמ"ק
לפי אזור תכנון

שם אזור תכנון : מרכז

שם אזור אדמיניסטרטיבי : ראשון לציון

שם מתקן	מס' הפקה	מס' צרכן	אגן ניקוז מי תהום	שכבה	מליחות (מגכ"ל)	תפוקה חודשית (אלמ"ק)												סה"כ לשנה	
						1	2	3	4	5	6	7	8	9	10	11	12	נוכחית	קודמת
פ רשלצ דרצנסקי שיפמן	20048	6034	רחובות ראשון לציון	פליסטוקן	61	0	0	0	0	0	0	0	0	0	0	0	0	0	19
מק מידן 3	21888	9839	רחובות ראשון לציון	פליסטוקן	240	38	46	77	109	26	96	48	0	0	0	0	0	440	1,900
מק מי דן 2	21902	9839	רחובות ראשון לציון	פליסטוקן	103	0	0	0	0	0	0	0	0	0	0	0	0	0	0
מק מי דן 2 א	21902א	9839	רחובות ראשון לציון	פליסטוקן		87	30	0	0	130	189	158	188	143	199	117	23	1,264	1,674
מק נ.ח ראשל צ 4	22212	9839	רחובות ראשון לציון	פליסטוקן	136	0	0	0	0	0	0	0	0	0	0	0	0	0	0
מק נ.ח. ראשל צ 5	22213	9839	רחובות ראשון לציון	פליסטוקן	135	43	10	18	97	68	98	86	104	76	107	66	16	789	1,046
מק מי דן 1	22290	9839	רחובות ראשון לציון	פליסטוקן		73	0	74	178	171	203	167	195	128	215	124	1	1,529	2,131
מק מי דן 22	22424	9839	רחובות ראשון לציון	פליסטוקן		0	0	0	0	0	0	0	0	6	0	0	1	7	0
מא שפד ן ראשל צ	23094	9839	יד מרדכי	פליסטוקן		0	0	0	0	0	0	0	0	0	0	0	0	0	0
מא שפד ן ראשל צ	23094א	9839	יד מרדכי	פליסטוקן		0	0	0	0	0	0	0	0	0	0	0	0	0	0
סה"כ לצרכן :	**9839**	חברת מקורות אגן 1 תא 39				240	85	169	384	395	586	459	487	353	521	307	41	4,029	6,751
מק מולדת 1	20868	9858	גוש דן	פליסטוקן	256	0	0	0	0	0	0	0	0	0	0	0	0	0	100
מק מולדת 3	20869	9858	גוש דן	פליסטוקן	148	0	0	0	0	0	0	0	0	0	0	0	0	0	0
מק מולדת 7	21002	9858	גוש דן	פליסטוקן	191	0	0	0	0	0	0	0	0	0	0	0	0	0	0
מק מולדת 5	21003	9858	גוש דן	פליסטוקן	105	5	5	6	6	5	8	4	6	6	6	4	6	67	153
מק מולדת 6	21004	9858	גוש דן	פליסטוקן	107	4	2	0	0	0	0	0	0	0	0	6	1	13	407

מס' דוח: RT1071
דף מס': 201
תאריך: 30/03/2006

נציבות המים
מחלקת הפקה
אגף ניהול צריכה

תפוקה חודשית לשנת 2004 ממקור מים: קידוחים ,אלמ"ק
לפי אזור תכנון

שם אזור תכנון : מרכז

שם אזור אדמיניסטרטיבי : ראשון לציון

שם מתקן	מס' הפקה	מס' צרכן	אגן ניקוז מי תהום	שכבה	מליחות (מגכ"ל)	תפוקה חודשית (אלמ"ק)												סה"כ לשנה	
						1	2	3	4	5	6	7	8	9	10	11	12	נוכחית	קודמת
מק מולדת 8	21005	9858	גוש דן	פליסטוקן	279	7	1	1	1	3	3	2	2	3	2	2	4	29	296
מק מולדת 9	21298	9858	גוש דן	פליסטוקן	195	0	0	0	0	0	0	0	0	0	0	0	0	0	0
מק מולדת 9 א	22349	9858	גוש דן	פליסטוקן	216	10	14	5	3	7	8	5	6	2	2	4	3	68	358
מק חולון 40	23055	9858	גוש דן	פליסטוקן	75	0	0	0	0	0	0	0	0	0	0	0	0	0	0
מק חולון 39	23064	9858	גוש דן	פליסטוקן	69	0	0	0	0	0	0	0	0	0	0	0	0	0	0
סה"כ לצרכן :	**9858**	חברת מקורות אגן 1 תא 58				25	22	12	10	14	18	11	14	11	10	17	14	178	1,314
מק חולות ראשון 1	21564	9859	רחובות ראשון לציון	פליסטוקן	94	20	19	8	10	2	0	0	0	0	0	0	0	59	502
מק חולות ראשון 2	21565	9859	רחובות ראשון לציון	פליסטוקן	102	19	19	8	9	7	6	1	1	7	8	14	6	105	130
מק חולות ראשון 3	21568	9859	רחובות ראשון לציון	פליסטוקן	90	9	0	0	0	0	0	0	1	11	4	6	2	34	59
מק חולות ראשון 4	21569	9859	רחובות ראשון לציון	פליסטוקן	62	9	9	4	4	2	3	2	0	2	1	2	2	40	66
מק חולות ראשון 5	21570	9859	רחובות ראשון לציון	פליסטוקן	100	181	132	161	190	165	187	155	193	124	177	160	116	1,941	2,032
מק חולות ראשון 6	21624	9859	רחובות ראשון לציון	פליסטוקן	28	0	0	0	0	0	0	0	0	0	0	0	0	0	0
מק מי דן א21	21965	9859	רחובות ראשון לציון	פליסטוקן	180	124	74	113	128	90	121	52	107	73	0	0	0	883	1,224
מק מי דן א19	21972	9859	רחובות ראשון לציון	פליסטוקן	224	72	39	92	145	111	145	95	116	86	118	70	54	1,142	1,489
מק מי דן א16	22032	9859	רחובות ראשון לציון	פליסטוקן	153	85	39	109	179	137	183	151	172	138	181	118	45	1,536	1,979
מק מי דן א18	22034	9859	רחובות ראשון לציון	פליסטוקן	189	0	0	0	0	0	78	167	203	150	210	167	92	1,066	0

מס' דוח: RT1071
דף מס': 202
תאריך: 30/03/2006

נציבות המים
מחלקת הפקה
אגף ניהול צריכה

תפוקה חודשית לשנת 2004 ממקור מים: קידוחים ,אלמ"ק
לפי אזור תכנון

שם אזור תכנון : מרכז

שם אזור אדמיניסטרטיבי : ראשון לציון

שם מתקן	מס' הפקה	מס' צרכן	אגן ניקוז מי תהום	שכבה	מליחות (מגכ"ל)	תפוקה חודשית (אלמ"ק)												סה"כ לשנה	
						1	2	3	4	5	6	7	8	9	10	11	12	נוכחית	קודמת
מק מי דן א20	22035	9859	רחובות ראשון לציון	פליסטוקן	204	135	94	126	130	91	107	85	123	79	119	84	50	1,222	1,495
מק מי דן 23	22419	9859	רחובות ראשון לציון	פליסטוקן		0	0	0	39	108	85	101	122	91	100	85	67	797	0
מק מי דן 25	22425	9859	רחובות ראשון לציון	פליסטוקן		0	0	0	0	0	0	0	0	0	0	0	0	0	0
מק מי דן 18 ב	22426	9859	רחובות ראשון לציון	פליסטוקן		0	0	0	0	0	0	0	0	0	0	0	0	0	0
סה"כ לצרכן :	**9859**	חברת מקורות אגן 1 תא 59				654	425	620	835	712	915	809	1,038	759	919	706	434	8,825	8,975
סה"כ לאזור :	ראשון לציון		**סה"כ מתקנים שהפיקו :**	64		2,084	1,623	2,119	2,618	2,476	2,867	2,859	3,000	2,458	2,907	2,486	1,935	29,431	32,266

שם אזור אדמיניסטרטיבי : רחובות

שם מתקן	מס' הפקה	מס' צרכן	אגן ניקוז מי תהום	שכבה	מליחות (מגכ"ל)	תפוקה חודשית (אלמ"ק)												סה"כ לשנה	
						1	2	3	4	5	6	7	8	9	10	11	12	נוכחית	קודמת
פ רחובות ברקוביץ	20285	6094	רחובות ראשון לציון	פליסטוקן	252	0	0	0	0	0	0	0	0	0	0	0	0	0	0
פ רחובות בשיסט מרדכ	20191	6095	רחובות ראשון לציון	פליסטוקן	68	0	0	0	0	0	0	0	0	0	0	0	0	0	0
פ רחובות גבריאלוב שו	20225	6101	רחובות ראשון לציון	פליסטוקן	153	0	0	0	0	0	0	0	0	0	0	0	0	0	0
פ רחובות גורודיסקי	26052	6104	רחובות ראשון לציון	פליסטוקן	230	0	0	0	0	0	0	0	0	0	0	0	0	0	0
פ רחובות אסכולי ושות	20233	6105	רחובות ראשון לציון	פליסטוקן	93	0	0	0	0	0	0	0	0	0	0	0	0	0	0
פ רחובות בלומנפלד	21165	6106	רחובות ראשון לציון	פליסטוקן	176	0	0	0	0	0	2	1	1	1	1	2	0	9	8
פ רחובות צורלי	20270	6107	רחובות ראשון לציון	פליסטוקן	200	0	0	0	9	13	11	12	7	5	4	9	0	73	72

מס' דוח: RT1071
דף מס': 203
תאריך: 30/03/2006

נציבות המים
מחלקת הפקה
אגף ניהול צריכה

תפוקה חודשית לשנת 2004 ממקור מים: קידוחים ,אלמ"ק
לפי אזור תכנון

שם אזור תכנון : מרכז

שם אזור אדמיניסטרטיבי : רחובות

שם מתקן	מס' הפקה	מס' צרכן	אגן ניקוז מי תהום	שכבה	מליחות (מגכ"ל)	תפוקה חודשית (אלמ"ק)												סה"כ לשנה	
						1	2	3	4	5	6	7	8	9	10	11	12	נוכחית	קודמת
פ רחובות קטינסקי	20216	6113	רחובות ראשון לציון	פליסטוקן	82	0	0	0	0	0	0	0	0	0	0	0	0	0	2
פ רחובות ת נסיונות 2	21261	6113	רחובות ראשון לציון	פליסטוקן	78	3	5	9	7	7	7	16	1	1	0	1	3	59	68
פ רחובות פקולטה לחקל	21864	6113	רחובות ראשון לציון	פליסטוקן	95	0	0	0	0	0	0	1	0	9	6	2	16	34	82
סה"כ לצרכן :	**6113**	אוני' העברית - הפקולטה לחקלאות				3	5	9	7	7	7	17	1	10	6	3	19	93	153
פ רחבוות טלמון	20265	6114	רחובות ראשון לציון	פליסטוקן	240	0	0	0	0	0	0	0	0	0	0	0	0	0	0
פ רחובות הרברט משה	20221	6116	רחובות ראשון לציון	פליסטוקן	147	0	0	0	0	0	0	0	0	0	0	0	0	0	0
פ רחובות אינהורן ש	20284	6117	רחובות ראשון לציון	פליסטוקן	140	0	0	0	0	0	0	0	0	0	0	0	0	0	0
פ רחובות ויצמן גדולה	20258	6120	רחובות ראשון לציון	פליסטוקן	233	0	0	0	0	0	2	2	0	2	2	0	1	8	5
פ רחובות ויצמן מאיר	20261	6120	רחובות ראשון לציון	פליסטוקן	119	0	0	0	0	0	0	0	0	0	0	0	0	0	0
סה"כ לצרכן :	**6120**	ויצמן אחים				0	0	0	0	0	2	2	0	2	2	0	1	8	5
פ רחובות חב קרגל	20278	6127	רחובות ראשון לציון	פליסטוקן	264	0	0	0	0	0	0	0	0	0	0	0	0	0	0
פ רחובות חב יפאורה	26505	6128	רחובות ראשון לציון	פליסטוקן	129	14	32	48	36	38	48	39	50	36	42	35	17	436	498
פ רחובות חיותמן י	20273	6130	רחובות ראשון לציון	פליסטוקן	111	0	0	0	0	0	0	0	0	0	0	0	0	0	0
פ רחובות לילו יעקוב	20259	6132	רחובות ראשון לציון	פליסטוקן	77	0	0	0	0	1	1	1	1	1	1	1	0	7	5
פ רחובות יורשי מילר	20266	6139	רחובות ראשון לציון	פליסטוקן	206	0	0	0	0	0	0	0	0	0	0	0	0	0	0
פ רחובות לבונטין שות	20264	6140	רחובות ראשון לציון	פליסטוקן	216	0	0	0	4	4	3	5	3	4	4	2	0	28	35
פ רחובות זלמן יעקובס	20267	6142	רחובות ראשון לציון	פליסטוקן	238	0	0	0	0	0	0	0	0	0	0	0	0	0	0

נציבות המים
מחלקת הפקה
אגף ניהול צריכה

תפוקה חודשית לשנת 2004 ממקור מים: קידוחים ,אלמ"ק
לפי אזור תכנון

שם אזור תכנון : מרכז

שם אזור אדמיניסטרטיבי : רחובות

שם מתקן	מס' הפקה	מס' צרכן	אגן ניקוז מי תהום	שכבה	מליחות (מגכ"ל)	תפוקה חודשית (אלמ"ק)												סה"כ לשנה	
						1	2	3	4	5	6	7	8	9	10	11	12	נוכחית	קודמת
פ רחובות קלינמן יעקו	21020	6143	רחובות ראשון לציון	פליסטוקן	293	0	0	0	0	0	0	0	0	0	0	0	0	0	0
פ רחובות איזנברג	20279	6144	רחובות ראשון לציון	פליסטוקן	172	0	0	0	0	0	6	5	0	5	0	2	0	18	25
פ רחובות חפץ ושות	20274	6149	רחובות ראשון לציון	פליסטוקן	168	0	0	0	0	0	0	0	0	0	0	0	0	0	0
פ רחובות לונפיש כהן	20176	6152	רחובות ראשון לציון	פליסטוקן	98	0	0	0	0	0	0	0	0	0	0	0	0	0	0
פ רחובות לוין משה ג	20268	6155	רחובות ראשון לציון	פליסטוקן	158	0	0	3	3	3	3	3	3	3	3	1	0	25	27
פ רחובות לוין כהן ש	20177	6156	רחובות ראשון לציון	פליסטוקן	109	0	0	0	0	0	0	0	0	0	0	0	0	0	0
פ רחובות לוין מיכאל	20276	6157	רחובות ראשון לציון	פליסטוקן	112	0	0	0	0	0	0	0	0	0	0	0	0	0	0
פ רחובות שמרוט	21591	6160	רחובות ראשון לציון	פליסטוקן	168	0	0	0	0	10	10	10	10	10	4	0	0	54	57
פ רחובות חרלפ שלמה	20260	6163	רחובות ראשון לציון	פליסטוקן	190	0	0	0	0	0	0	0	0	0	0	0	0	0	0
פ רחובות מישלין צפ	20178	6165	רחובות ראשון לציון	פליסטוקן	110	1	1	0	0	8	1	0	0	0	0	0	28	38	26
פ רחובות מישלין דר	21198	6165	רחובות ראשון לציון	פליסטוקן	94	0	0	0	0	0	0	0	0	0	0	0	0	0	0
סה"כ לצרכן :		**6165**	מושלין חיים ואחרים			1	1	0	0	8	1	0	0	0	0	0	28	38	26
פ רחובות מילר	20257	6166	רחובות ראשון לציון	פליסטוקן	164	0	0	0	0	0	0	0	0	0	0	0	0	0	0
פ רחובות יד ויצמן	20212	6167	רחובות ראשון לציון	פליסטוקן	170	19	27	27	32	25	31	38	33	32	49	43	25	380	365
פ רחובות יעקובסון	20255	6167	רחובות ראשון לציון	פליסטוקן	216	4	17	12	1	2	2	18	11	0	0	25	0	93	164
פ רחובות אחו ויצמן ב	21369	6167	רחובות ראשון לציון	פליסטוקן	164	0	0	2	3	2	3	3	3	2	1	0	0	19	20

מס' דוח: RT1071
דף מס': 205
תאריך: 30/03/2006

נציבות המים
מחלקת הפקה
אגף ניהול צריכה

תפוקה חודשית לשנת 2004 ממקור מים: קידוחים ,אלמ"ק
לפי אזור תכנון

שם אזור תכנון : מרכז

שם אזור אדמיניסטרטיבי : רחובות

שם מתקן	מס' הפקה	מס' צרכן	אגן ניקוז מי תהום	שכבה	מליחות (מגכ"ל)	תפוקה חודשית (אלמ"ק)												סה"כ לשנה	
						1	2	3	4	5	6	7	8	9	10	11	12	נוכחית	קודמת
פ רחובות פיק חדשה	21706	6167	רחובות ראשון לציון	פליסטוקן	197	0	0	0	0	0	0	0	0	0	0	0	0	0	0
פ מכון וייצמן 8	21919	6167	רחובות ראשון לציון	פליסטוקן	97	0	0	3	9	12	14	7	0	1	0	0	0	47	150
פ מכון ויצמן 9	22415	6167	רחובות ראשון לציון	פליסטוקן		0	0	0	0	0	0	7	36	15	17	33	5	113	0
פ רחובות מכ ויצמן 3	26254	6167	רחובות ראשון לציון	פליסטוקן	137	0	0	0	0	0	0	0	0	0	0	0	0	0	0
סה"כ לצרכן :	**6167**	מכון ויצמן למדע				23	44	44	45	41	50	73	84	50	67	102	30	653	700
פ רחובות מנוחין	20287	6168	רחובות ראשון לציון	פליסטוקן	208	0	0	0	0	0	0	0	0	0	0	0	0	0	0
פ רחובות מקוב	20271	6170	רחובות ראשון לציון	פליסטוקן	132	0	0	0	0	0	0	0	0	0	0	0	0	0	0
פ רחובות נחמני ושות	20269	6175	רחובות ראשון לציון	פליסטוקן	196	0	0	0	0	0	0	0	0	0	0	0	0	0	0
פ רחובות סלפטר גולדנ	20256	6183	רחובות ראשון לציון	פליסטוקן	175	0	0	0	0	0	0	0	0	0	0	0	0	0	0
פ רחובות סקר אליעזר	20288	6185	רחובות ראשון לציון	פליסטוקן	178	0	0	0	0	0	0	0	0	0	0	0	0	0	0
פ רחובות פבזנר זאב ב	21278א	6193	רחובות ראשון לציון	פליסטוקן	131	41	47	44	38	44	47	45	51	40	44	41	44	527	525
פ רחובות פרי פרי לרר	20230	6194	רחובות ראשון לציון	פליסטוקן	135	0	0	0	0	0	0	0	0	0	0	0	0	0	0
פ רחובות פיראטינסקי	20231	6195	רחובות ראשון לציון	פליסטוקן	103	0	0	0	0	0	0	0	0	0	0	0	0	0	0
פ רחובות לנדאו ושות	20272	6196	רחובות ראשון לציון	פליסטוקן	151	0	0	0	0	0	0	0	0	0	0	0	0	0	0
פ רחובות פורר יוסף	20283	6197	רחובות ראשון לציון	פליסטוקן	160	0	0	0	0	0	0	0	0	0	0	0	0	0	0
פ רחובות פיינשטיין	21725	6198	רחובות ראשון לציון	פליסטוקן	434	0	0	0	0	0	0	0	0	0	0	0	0	0	6

מס' דוח: RT1071
דף מס': 206
תאריך: 30/03/2006

נציבות המים
מחלקת הפקה
אגף ניהול צריכה

תפוקה חודשית לשנת 2004 ממקור מים: קידוחים ,אלמ"ק

לפי אזור תכנון

שם אזור תכנון : מרכז

שם אזור אדמיניסטרטיבי : רחובות

שם מתקן	מס' הפקה	מס' צרכן	אגן ניקוז מי תהום	שכבה	מליחות (מגכ"ל)	תפוקה חודשית (אלמ"ק)												סה"כ לשנה	
						1	2	3	4	5	6	7	8	9	10	11	12	נוכחית	קודמת
פ רחובות פישר א	20102	6203	רחובות ראשון לציון	פליסטוקן	85	0	0	0	0	0	0	0	0	0	0	0	0	0	0
פ רחובות פרי תנובה	20328	6204	רחובות ראשון לציון	פליסטוקן	105	0	0	0	0	0	0	0	0	0	0	0	0	0	0
פ רחובות גורודינסקי	20281	6209	רחובות ראשון לציון	פליסטוקן	244	0	0	0	0	0	0	0	0	0	0	0	0	0	0
פ רחובות מן היה צילי	20286	6211	רחובות ראשון לציון	פליסטוקן	159	0	0	0	0	0	0	0	0	0	0	0	0	0	0
פ רחובות קושליביץ	20296	6215	גבעת ברנר יבנה	פליסטוקן	204	0	0	0	0	0	0	0	0	0	0	0	0	0	0
פ רחובות שוילי	26117	6216	רחובות ראשון לציון	פליסטוקן	82	0	0	0	0	0	0	0	0	0	0	0	0	0	0
פ רחובות קרונברג אחי	20329	6217	רחובות ראשון לציון	פליסטוקן	242	0	0	0	0	0	0	0	0	0	0	0	0	0	0
פ רחובות קרוננברג י	21370	6217	רחובות ראשון לציון	פליסטוקן	144	0	0	0	0	0	0	0	0	0	0	0	0	0	0
סה"כ לצרכן :	**6217**	קרן אביאל				0	0	0	0	0	0	0	0	0	0	0	0	0	0
פ רחובות רבינוביץ	21281	6221	רחובות ראשון לציון	פליסטוקן	164	0	0	0	0	0	0	0	0	0	0	0	0	0	0
פ רחובות גדיאל	20173	6223	רחובות ראשון לציון	פליסטוקן	132	0	0	0	0	0	0	0	0	0	0	0	0	0	0
פ רחובות א עיר מנוחה	20223	6223	רחובות ראשון לציון	פליסטוקן	145	0	0	0	0	0	0	0	0	0	0	0	0	0	0
פ רחובות ג	20227	6223	רחובות ראשון לציון	פליסטוקן	127	0	0	0	0	0	0	0	0	0	43	48	54	145	340
פ רחובות ג עיריה	20227א	6223	רחובות ראשון לציון	פליסטוקן	104	0	0	0	0	0	0	0	0	0	0	0	0	0	0
פ רחובות ח עיר שבזי	20228	6223	רחובות ראשון לציון	פליסטוקן	159	0	0	0	0	0	0	0	0	0	0	0	0	0	208
פ רחובות ו עיר יבנה	20877	6223	גבעת ברנר יבנה	פליסטוקן	155	48	47	37	5	34	43	47	47	64	36	45	47	500	469

מס' דוח: RT1071
דף מס': 207
תאריך: 30/03/2006

נציבות המים
מחלקת הפקה
אגף ניהול צריכה

תפוקה חודשית לשנת 2004 ממקור מים: קידוחים ,אלמ"ק
לפי אזור תכנון

שם אזור תכנון : מרכז

שם אזור אדמיניסטרטיבי : רחובות

שם מתקן	מס' הפקה	מס' צרכן	אגן ניקוז מי תהום	שכבה	מליחות (מגכ"ל)	תפוקה חודשית (אלמ"ק)												סה"כ לשנה	
						1	2	3	4	5	6	7	8	9	10	11	12	נוכחית	קודמת
פ רחובות ז עיר תעשיה	21022	6223	רחובות ראשון לציון	פליסטוקן	186	35	51	58	70	49	48	77	65	97	52	64	71	737	542
פ רחובות רוזנמן אבר	21547	6223	רחובות ראשון לציון	פליסטוקן	255	37	40	42	47	41	38	43	45	63	37	46	50	528	473
פ רחובות ט	21836	6223	רחובות ראשון לציון	פליסטוקן	135	60	55	61	62	56	40	74	67	90	51	62	66	743	718
פ רחובות 10 עיריה	21863	6223	רחובות ראשון לציון	פליסטוקן	252	27	0	0	0	0	0	0	0	0	0	32	54	113	569
פ רחובות יא	21959	6223	גבעת ברנר יבנה	פליסטוקן	120	74	71	71	73	68	69	74	76	101	58	73	70	879	865
סה"כ לצרכן :	**6223**	רחובות עיריה				280	264	269	257	248	238	315	299	414	278	370	412	3,645	4,185
פ רחובות פינשטין אהר	21921	6231	רחובות ראשון לציון	פליסטוקן	76	0	0	0	1	2	3	2	8	0	1	1	0	18	19
פ רחובות גן מבע שות	21611	6232	רחובות ראשון לציון	פליסטוקן	205	0	1	1	1	1	1	1	1	1	1	2	3	14	11
פ רחבוות שחורי משה	20211	6233	רחובות ראשון לציון	פליסטוקן	171	0	0	0	0	0	0	0	0	0	0	0	0	0	0
מק שורק 8	20236א	9860	רחובות ראשון לציון	פליסטוקן	106	0	0	0	0	0	0	0	0	0	0	0	0	0	0
מק מרמורק 1	20691	9860	רחובות ראשון לציון	פליסטוקן	211	0	0	0	0	16	25	7	9	3	1	2	0	64	37
מק מרמורק 4	20692	9860	רחובות ראשון לציון	פליסטוקן	123	0	0	0	0	8	20	6	3	0	3	1	0	41	17
מק שורק 2	20693	9860	גבעת ברנר יבנה	פליסטוקן	182	0	0	0	0	0	0	0	0	0	0	0	0	0	0
מק. שורק 6א	20881א	9860	רחובות ראשון לציון	פליסטוקן	122	17	7	1	1	2	10	16	1	4	3	4	3	70	270
מק שורק 7	21023	9860	רחובות ראשון לציון	פליסטוקן	203	0	0	0	0	0	0	0	0	0	0	0	0	0	0
סה"כ לצרכן :	**9860**	חברת מקורות אגן 1 תא 60				17	8	1	1	26	55	29	13	7	7	6	4	175	325
מק רחובות מילצין 1	20707	9880	רחובות ראשון לציון	פליסטוקן	221	0	0	0	0	0	0	0	0	0	0	0	0	0	0

מס' דוח: RT1071
דף מס': 208
תאריך: 30/03/2006

נציבות המים
מחלקת הפקה
אגף ניהול צריכה

תפוקה חודשית לשנת 2004 ממקור מים: קידוחים ,אלמ"ק
לפי אזור תכנון

שם אזור תכנון : מרכז

שם אזור אדמיניסטרטיבי : רחובות

שם מתקן	מס' הפקה	מס' צרכן	אגן ניקוז מי תהום	שכבה	מליחות (מגכ"ל)	תפוקה חודשית (אלמ"ק)												סה"כ לשנה	
						1	2	3	4	5	6	7	8	9	10	11	12	נוכחית	קודמת
מק רח מחנה עולים 2	20716	9880	רחובות ראשון לציון	פליסטוקן	69	0	0	0	0	0	0	0	0	0	0	0	0	0	0
מק חבצלת 1	20717	9880	גבעת ברנר יבנה	פליסטוקן	184	0	0	0	0	0	0	0	0	0	0	0	0	0	0
מק חבצלת 3	21872	9880	גבעת ברנר יבנה	פליסטוקן	139	0	0	0	0	0	0	0	0	0	0	0	0	0	0
סה"כ לצרכן :	**9880**	חברת מקורות אגן 1 תא 80				0	0	0	0	0	0	0	0	0	0	0	0	0	0
סה"כ לאזור :	רחובות	**סה"כ מתקנים שהפיקו :** 30				380	401	422	402	446	488	561	533	588	465	576	557	5,820	6,681

שם אזור אדמיניסטרטיבי : רמת גן

שם מתקן	מס' הפקה	מס' צרכן	אגן ניקוז מי תהום	שכבה	מליחות (מגכ"ל)	תפוקה חודשית (אלמ"ק)												סה"כ לשנה	
						1	2	3	4	5	6	7	8	9	10	11	12	נוכחית	קודמת
פ בר אילן האוניברסיט	26266	7939	גוש דן	פליסטוקן	66	12	11	18	19	18	20	0	43	27	0	0	0	169	121
פ רמת גן מרגושם עיר	20765	7953	גוש דן	פליסטוקן	195	0	0	0	0	0	0	0	0	0	0	0	0	0	0
פ רמת גן ביחר עסיס	26104	7960	גוש דן	פליסטוקן	165	0	0	0	0	0	0	0	0	0	0	0	0	0	0
פ רמת גן עיר רזיאל	21265	7966	גוש דן	פליסטוקן	67	0	0	0	0	0	0	0	0	0	0	0	0	0	0
פ רמת גן אלישע עיר	21266	7966	גוש דן	פליסטוקן	134	0	100	53	56	55	52	60	58	53	52	48	48	636	581
פ רמת גן באר גולד	21379	7966	גוש דן	פליסטוקן	136	0	81	46	55	55	58	69	64	66	67	57	52	670	501
פ רמת גן גלפר עיריה	21380	7966	גוש דן	פליסטוקן	151	0	0	0	0	0	0	0	0	0	0	0	0	0	0
פ רמת גן בר אילן עיר	21381	7966	גוש דן	פליסטוקן	89	27	54	79	107	96	100	90	77	67	70	60	66	894	1,209

מס' דוח: RT1071
דף מס': 209
תאריך: 30/03/2006

נציבות המים
מחלקת הפקה
אגף ניהול צריכה

תפוקה חודשית לשנת 2004 ממקור מים: קידוחים ,אלמ"ק
לפי אזור תכנון

שם אזור תכנון : מרכז

שם אזור אדמיניסטרטיבי : רמת גן

שם מתקן	מס' הפקה	מס' צרכן	אגן ניקוז מי תהום	שכבה	מליחות (מגכ"ל)	תפוקה חודשית (אלמ"ק)												סה"כ לשנה	
						1	2	3	4	5	6	7	8	9	10	11	12	נוכחית	קודמת
פ רמת גן מוסררה 2	21382	7966	גוש דן	פליסטוקן	240	0	0	0	0	0	0	0	0	0	0	0	0	0	0
פ רמת גן הרצל א	21383א	7966	גוש דן	פליסטוקן	103	0	0	0	0	0	0	0	0	0	0	0	0	0	0
פ רמת גן נורדוי 5	21384	7966	גוש דן	פליסטוקן	157	0	0	0	0	0	0	0	0	0	0	0	0	0	417
פ רמת גן אילת עיריה	21385	7966	גוש דן	פליסטוקן	98	0	109	60	64	63	59	66	62	57	60	54	58	711	724
פ רמת גן נוה יהושע	21386	7966	גוש דן	פליסטוקן	146	0	10	18	30	27	28	28	26	13	25	16	20	240	406
פ רמת גן נפוליאון	21387	7966	גוש דן	פליסטוקן	610	0	0	0	0	0	0	0	0	0	0	0	0	0	0
פ רמת גן עיר החייל	21388	7966	גוש דן	פליסטוקן	100	0	127	66	70	63	64	66	63	62	62	57	58	759	803
פ רמת גן חרות גפן	21389	7966	גוש דן	פליסטוקן	82	0	0	0	0	0	0	0	0	0	0	0	0	0	205
פ רמת גן נחלת גנים	21390	7966	גוש דן	פליסטוקן	113	0	0	0	0	0	0	1	7	28	0	0	0	36	9
פ רמת גן פרק לאומי	21391	7966	גוש דן	פליסטוקן	148	0	30	54	53	43	44	53	45	52	36	38	30	477	672
פ רמת גן מוסררה ג	21499	7966	גוש דן	פליסטוקן	930	0	0	0	0	0	0	0	0	0	0	0	0	0	0
פ רמת גן עיר אברלה	21710	7966	גוש דן	פליסטוקן	91	0	100	60	82	86	87	95	95	87	88	69	48	896	996
פ תל השומר קריניד	21928	7966	גוש דן	פליסטוקן	79	0	16	11	10	12	12	15	15	16	19	12	5	144	138
סה"כ לצרכן :	**7966**	רמת-גן עיריה				27	628	446	527	500	505	545	511	500	479	411	384	5,463	6,662
פב מגדלי בסר	28001	21000	גוש דן	פליסטוקן		0	0	0	0	0	0	0	0	0	0	0	0	0	1,792
סה"כ לאזור :	רמת גן			**סה"כ מתקנים שהפיקו :**	11	39	639	464	547	518	525	545	554	528	479	411	384	5,632	8,575

מס' דוח: RT1071
דף מס': 210
תאריך: 30/03/2006

נציבות המים
מחלקת הפקה
אגף ניהול צריכה

תפוקה חודשית לשנת 2004 ממקור מים: קידוחים ,אלמ"ק
לפי אזור תכנון

שם אזור תכנון : מרכז

שם אזור אדמיניסטרטיבי : רעננה

שם מתקן	מס' הפקה	מס' צרכן	אגן ניקוז מי תהום	שכבה	מליחות (מגכ"ל)	תפוקה חודשית (אלמ"ק)												סה"כ לשנה	
						1	2	3	4	5	6	7	8	9	10	11	12	נוכחית	קודמת
מק שרון דרומי 19א	23077	9856	שרון דרומי	פליסטוקן	87	0	0	0	0	0	0	0	0	0	0	0	0	0	0
מק שרון דרומי 10	23089	9856	שרון דרומי	פליסטוקן	79	0	0	0	0	0	0	0	0	0	0	0	0	0	0
מק שרון דרומי 11	23090	9856	שרון דרומי	פליסטוקן	105	0	0	0	0	0	0	0	0	0	0	0	0	0	0
מק שרון דרומי 14	23091	9856	שרון דרומי	פליסטוקן		0	0	0	0	0	0	0	0	0	0	0	0	0	0
מק שרון דרומי 17	23092	9856	שרון דרומי	פליסטוקן		0	0	0	0	0	0	0	0	0	0	0	0	0	0
סה"כ לצרכן :	**9856**	חברת מקורות אגן 1 תא 56				0	0	0	0	0	0	0	0	0	0	0	0	0	0
סה"כ לאזור :	רעננה	**סה"כ מתקנים שהפיקו :** 0				0	0	0	0	0	0	0	0	0	0	0	0	0	0

שם אזור אדמיניסטרטיבי : יהוד

שם מתקן	מס' הפקה	מס' צרכן	אגן ניקוז מי תהום	שכבה	מליחות (מגכ"ל)	תפוקה חודשית (אלמ"ק)												סה"כ לשנה	
						1	2	3	4	5	6	7	8	9	10	11	12	נוכחית	קודמת
פ כפר יהוד 12 המועצה	21417	4485	שרון צפוני	פליסטוקן	206	0	0	0	0	0	0	0	0	0	0	0	0	0	0
פ כפר יהוד ג המועצה	21509	4485	גוש דן	פליסטוקן	232	0	0	0	0	0	0	0	0	0	0	0	0	0	0
סה"כ לצרכן :	**4485**	יהוד עיריה				0	0	0	0	0	0	0	0	0	0	0	0	0	0
סה"כ לאזור :	יהוד	**סה"כ מתקנים שהפיקו :** 1				0	0	0	0	0	0	0	0	0	0	0	0	0	0

מס' דוח: RT1071
דף מס': 211
תאריך: 30/03/2006

נציבות המים
מחלקת הפקה
אגף ניהול צריכה

תפוקה חודשית לשנת 2004 ממקור מים: קידוחים ,אלמ"ק
לפי אזור תכנון

שם אזור תכנון : מרכז

שם אזור אדמיניסטרטיבי : מזכרת בתיה

שם מתקן	מס' הפקה	מס' צרכן	אגן ניקוז מי תהום	שכבה	מליחות (מגכ"ל)	תפוקה חודשית (אלמ"ק)												סה"כ לשנה	
						1	2	3	4	5	6	7	8	9	10	11	12	נוכחית	קודמת
(פ מזכרת בתיה(בלוקים	26457	4938	גבעת ברנר יבנה	פליסטוקן	1037	0	0	0	0	0	0	0	0	0	0	0	0	0	0
סה"כ לאזור : מזכרת בתיה				**סה"כ מתקנים שהפיקו :** 0		0	0	0	0	0	0	0	0	0	0	0	0	0	0

שם אזור אדמיניסטרטיבי : רחובות נפה

שם מתקן	מס' הפקה	מס' צרכן	אגן ניקוז מי תהום	שכבה	מליחות (מגכ"ל)	תפוקה חודשית (אלמ"ק)												סה"כ לשנה	
						1	2	3	4	5	6	7	8	9	10	11	12	נוכחית	קודמת
פ רובין 8	21884	6070	גבעת ברנר יבנה	פליסטוקן	34	8	5	6	10	8	5	0	7	6	6	3	3	66	0
פ רובין 1	26452	6070	גבעת ברנר יבנה	פליסטוקן	40	0	0	0	0	0	0	0	10	3	5	4	2	24	102
סה"כ לצרכן : **6070** הועדה לאנרגיה אטומית						8	5	6	10	8	5	0	17	9	11	6	4	91	102
סה"כ לאזור : רחובות נפה				**סה"כ מתקנים שהפיקו :** 2		8	5	6	10	8	5	0	17	9	11	6	4	91	102

שם אזור אדמיניסטרטיבי : רמלה נפה

שם מתקן	מס' הפקה	מס' צרכן	אגן ניקוז מי תהום	שכבה	מליחות (מגכ"ל)	תפוקה חודשית (אלמ"ק)												סה"כ לשנה	
						1	2	3	4	5	6	7	8	9	10	11	12	נוכחית	קודמת
פ לוד התעופה בדק 1	26071	6247	ירקון מרכז	טורון	160	34	33	34	35	40	42	47	50	46	36	39	32	467	428
פ לוד חסונה עבד חמיד	26393	6297	ירקון מרכז	טורון	216	0	0	0	0	0	0	0	0	0	0	0	0	0	0
סה"כ לאזור : רמלה נפה				**סה"כ מתקנים שהפיקו :** 1		34	33	34	35	40	42	47	50	46	36	39	32	467	428

מס' דוח: RT1071
דף מס': 212
תאריך: 30/03/2006

נציבות המים
מחלקת הפקה
אגף ניהול צריכה

תפוקה חודשית לשנת 2004 ממקור מים: קידוחים ,אלמ"ק
לפי אזור תכנון

שם אזור תכנון : מרכז

שם אזור אדמיניסטרטיבי : תל אביב-יפו נפה

שם מתקן	מס' הפקה	מס' צרכן	אגן ניקוז מי תהום	שכבה	מליחות (מגכ"ל)	תפוקה חודשית (אלמ"ק)												סה"כ לשנה	
						1	2	3	4	5	6	7	8	9	10	11	12	נוכחית	קודמת
פ אזור שורגי מערבית	21839	8030	גוש דן	פליסטוקן	907	0	0	0	0	0	0	0	0	0	0	0	0	0	55
פ מקוה ישראל אספרגוס	26358	8031	גוש דן	פליסטוקן	578	0	0	0	0	0	0	0	0	0	0	0	0	0	0
פ מקוה ישראל רוטשילד	20858	8035	גוש דן	פליסטוקן	217	0	0	3	3	6	6	10	12	10	7	3	0	60	81
פ מקוה ישראל גולדשמי	20859	8035	גוש דן	פליסטוקן	184	0	0	0	0	0	0	0	0	0	0	0	0	0	0
פ מקוה ישראל בס הכר	20860	8035	גוש דן	פליסטוקן	407	0	17	12	15	22	21	22	22	20	14	13	9	188	194
פ מקוה ישראל בס פלח	21237	8035	גוש דן	פליסטוקן	101	0	0	0	0	0	0	0	0	0	0	0	0	0	74
סה"כ לצרכן :	**8035**	מקוה ישראל - בי"ס חקלאי				0	18	15	18	27	27	32	34	31	22	16	9	248	349
פ כפר שלום הזרע 1	21193	8040	גוש דן	פליסטוקן	513	0	0	0	9	1	20	26	11	1	0	3	0	73	29
פ כפר שלום הזרע 2	21441	8040	גוש דן	פליסטוקן	525	0	0	0	18	1	30	50	21	0	0	3	0	124	67
סה"כ לצרכן :	**8040**	הזרע בע"מ - חוות שלם				0	0	0	26	2	51	76	33	1	0	6	0	197	96
פ תל ליטוינסקי וינרב	20645	8044	גוש דן	פליסטוקן	355	0	0	4	8	1	2	0	0	0	0	4	4	24	24
פ תל השומר 1	20852	8056	גוש דן	פליסטוקן	63	0	0	12	12	9	4	0	3	5	4	3	5	58	40
פ אזור מקור חקלאי	21820	8059	גוש דן	פליסטוקן	683	0	0	0	5	14	14	14	14	14	14	3	4	95	113
פ תל השומר 5	21239	8080	גוש דן	פליסטוקן	133	26	28	38	38	54	43	62	74	66	58	66	58	614	536
פ ביח תל השומר 6	21790	8080	גוש דן	פליסטוקן	194	18	21	21	20	21	28	0	0	0	0	0	0	130	224
פ תל השומר 7	22029	8080	גוש דן	פליסטוקן	463	10	6	6	6	29	10	29	46	0	0	0	0	142	172
סה"כ לצרכן :	**8080**	תל השומר-בי"ח ממשלתי				55	55	65	64	104	82	91	121	66	58	66	58	886	932
סה"כ לאזור :	תל אביב-יפו נפה		**סה"כ מתקנים שהפיקו :**		11	55	74	97	133	158	179	214	204	117	99	99	80	1,508	1,608

אזור תכנון ירדן תחתון

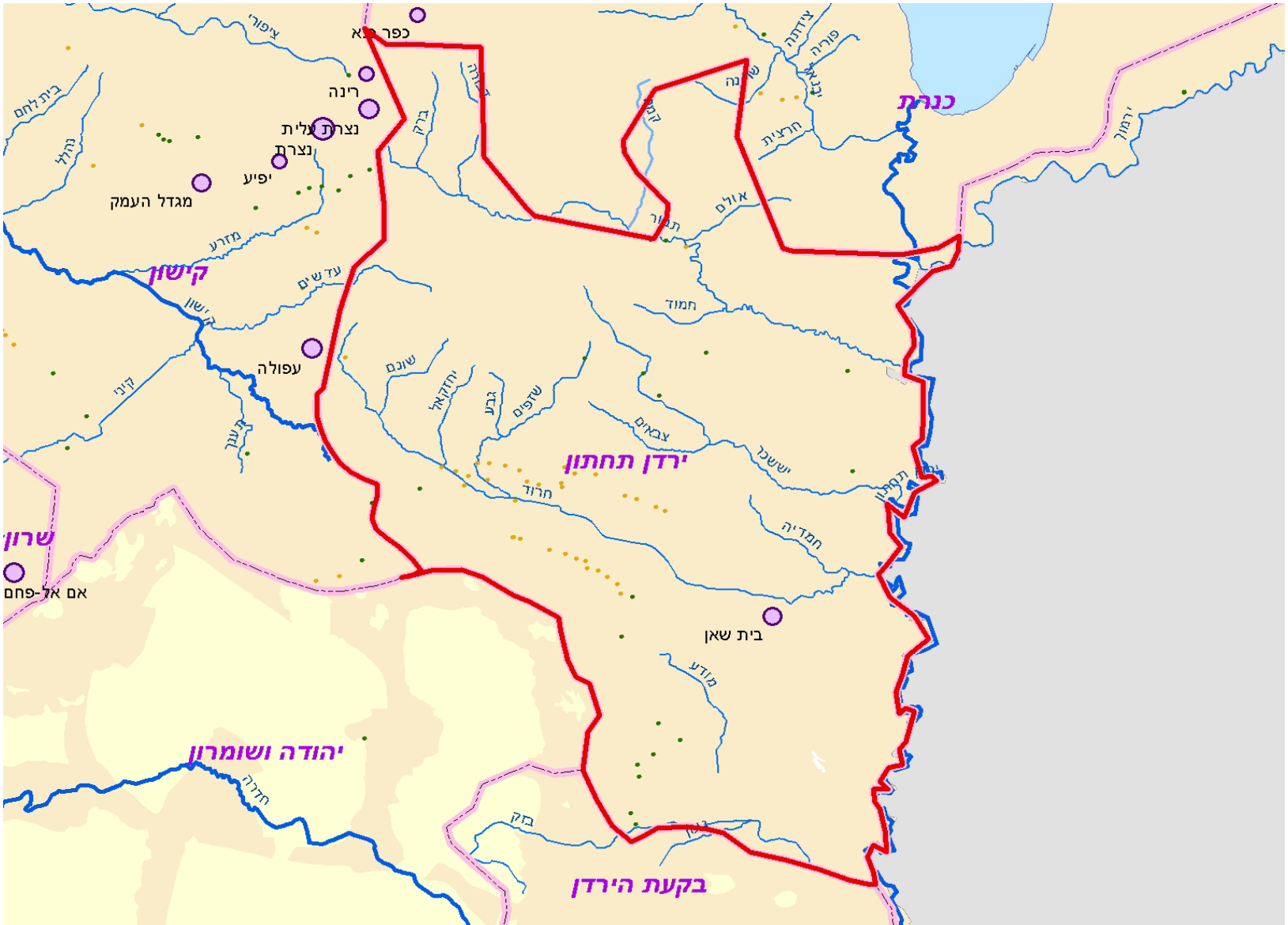

מס' דוח: RT1071
דף מס': 213
תאריך: 30/03/2006

נציבות המים
מחלקת הפקה
אגף ניהול צריכה

תפוקה חודשית לשנת 2004 ממקור מים: קידוחים ,אלמ"ק
לפי אזור תכנון

שם אזור תכנון : ירדן תחתון

שם אזור אדמיניסטרטיבי : גליל תחתון מ. א

שם מתקן	מס' הפקה	מס' צרכן	אגן ניקוז מי תהום	שכבה	מליחות (מגכ"ל)	תפוקה חודשית (אלמ"ק)												סה"כ לשנה	
						1	2	3	4	5	6	7	8	9	10	11	12	נוכחית	קודמת
מק כפר קיש 2	11515	9936	יבניאל	בזלת	50	0	0	0	0	0	0	0	0	0	0	0	0	0	0
סה"כ לאזור : גליל תחתון מ. א			**סה"כ מתקנים שהפיקו :** 0			0	0	0	0	0	0	0	0	0	0	0	0	0	0

שם אזור אדמיניסטרטיבי : .בקעת בית שאן מ.א

שם מתקן	מס' הפקה	מס' צרכן	אגן ניקוז מי תהום	שכבה	מליחות (מגכ"ל)	תפוקה חודשית (אלמ"ק)												סה"כ לשנה	
						1	2	3	4	5	6	7	8	9	10	11	12	נוכחית	קודמת
מק נוה אור בית יוסף1	11662	9939	בית שאן- חרוד- יזרע	בזלת	258	2	0	0	1	1	0	1	0	0	0	0	0	6	92
פ ירדנה בית יוסף	11812	9939	בית שאן- חרוד- יזרע	איאוקן	641	0	0	0	0	0	0	0	0	0	0	0	0	0	1
סה"כ לצרכן : 9939			חברת סקורות אגן 6 תא 624			2	0	0	1	1	0	1	0	0	0	0	0	6	93
מק עין חיים ניר דוד	11773	9942	שכם גנין	איאוקן	1050	56	60	64	62	59	59	63	59	55	50	56	89	733	538
מק שוקק 1	11792	9942	בית שאן- חרוד- יזרע	איאוקן	339	117	87	241	364	416	589	546	550	445	581	296	124	4,356	3,571
סה"כ לצרכן : 9942			חברת סקורות אגן 6 תא 641			173	147	305	426	475	648	609	609	501	631	352	213	5,089	4,108
מק רוויה 1	11611	9945	צפון שומרון	טורון	59	53	59	84	153	174	205	249	217	170	176	150	128	1,819	1,571
מק רוויה 2	11681	9945	צפון שומרון	טורון	55	161	146	131	243	309	411	483	421	340	272	223	135	3,274	3,072
מק רוויה 3	11753	9945	צפון שומרון	טורון	64	34	20	94	192	217	142	124	133	125	138	96	74	1,389	1,100
מק רוויה 4	11754	9945	צפון שומרון	טורון	54	20	16	125	264	284	231	225	237	186	334	172	67	2,161	1,712
מק רוויה 5	11796	9945	צפון שומרון	טורון	50	0	0	42	0	0	17	197	178	208	214	177	36	1,067	1,011

מס' דוח: RT1071
דף מס': 214
תאריך: 30/03/2006

נציבות המים
מחלקת הפקה
אגף ניהול צריכה

תפוקה חודשית לשנת 2004 ממקור מים: קידוחים ,אלמ"ק
לפי אזור תכנון

שם אזור תכנון : ירדן תחתון

שם אזור אדמיניסטרטיבי : .בקעת בית שאן מ.א

שם מתקן	מס' הפקה	מס' צרכן	אגן ניקוז מי תהום	שכבה	מליחות (מגכ"ל)	תפוקה חודשית (אלמ"ק)												סה"כ לשנה	
						1	2	3	4	5	6	7	8	9	10	11	12	נוכחית	קודמת
מק רוויה 6	11815	9945	צפון שומרון	קנומן	52	40	45	201	341	375	306	313	366	239	358	252	13	2,850	2,179
מק רוויה 7	22289	9945	צפון שומרון	טורון	67	239	227	246	317	115	331	392	341	249	309	251	219	3,237	2,574
סה"כ לצרכן :	**9945**	חברת סקורות אגן 6 תא 651				548	514	922	1,510	1,473	1,643	1,982	1,893	1,516	1,801	1,322	672	15,797	13,219
סה"כ לאזור :	.בקעת בית שאן מ.א			**סה"כ מתקנים שהפיקו :**	10	723	662	1,227	1,937	1,949	2,291	2,593	2,502	2,017	2,432	1,674	885	20,892	17,420

שם אזור אדמיניסטרטיבי : .הגלבוע מ.א

שם מתקן	מס' הפקה	מס' צרכן	אגן ניקוז מי תהום	שכבה	מליחות (מגכ"ל)	תפוקה חודשית (אלמ"ק)												סה"כ לשנה	
						1	2	3	4	5	6	7	8	9	10	11	12	נוכחית	קודמת
פ ג עין חרוד א 9	10363	169	בית שאן- חרוד- יזרע	ניאוגן	628	0	7	12	0	123	92	73	19	7	5	17	48	403	337
פ ג חרוד חפציבה ב 13	10368	169	שכם גנין	איאוקן	388	7	6	6	9	27	17	15	3	3	0	5	1	99	94
פ ג חרוד חפציבה א 6	10369	169	שכם גנין	איאוקן	581	0	0	0	0	0	0	0	0	0	0	0	0	0	0
פ בית השיטה ב 8	10373	169	בית שאן- חרוד- יזרע	ניאוגן	973	0	0	0	0	0	0	0	0	0	0	0	0	0	0
פ בית אלפא א 16	10387	169	שכם גנין	איאוקן	413	72	81	70	48	41	69	71	48	24	1	11	9	545	611
פ בית אלפא ג 25	11179	169	שכם גנין	איאוקן	660	516	486	359	372	414	562	540	524	509	570	506	504	5,862	2,901
פ גבע ג 31	11309	169	בית שאן- חרוד- יזרע	ניאוגן	1140	0	0	0	0	0	0	0	0	0	0	0	0	0	0
פ עין חרוד ג 30	11310	169	צפון שומרון	ניאוגן	530	41	27	16	53	66	64	63	30	32	10	10	40	452	312
פ תל יוסף ג 20	11312	169	צפון שומרון	טורון	239	0	0	0	0	0	0	0	0	0	0	0	0	0	0

מס' דוח: RT1071
דף מס': 215
תאריך: 30/03/2006

נציבות המים
מחלקת הפקה
אגף ניהול צריכה

תפוקה חודשית לשנת 2004 ממקור מים: קידוחים ,אלמ"ק
לפי אזור תכנון

שם אזור תכנון : ירדן תחתון

שם אזור אדמיניסטרטיבי : .הגלבוע מ.א

שם מתקן	מס' הפקה	מס' צרכן	אגן ניקוז מי תהום	שכבה	מליחות (מגכ"ל)	תפוקה חודשית (אלמ"ק)												סה"כ לשנה	
						1	2	3	4	5	6	7	8	9	10	11	12	נוכחית	קודמת
פ ג חרוד ב אלפא ד 26	11313	169	שכם גנין	איאוקן	695	120	98	27	0	29	146	322	130	225	262	6	141	1,506	103
פ ג חרוד תל יוסף ב12	11530	169	בית שאן- חרוד- יזרע	ניאוגן	464	0	0	0	0	0	0	0	0	0	0	0	0	0	0
פ כפר יחזקאל ב 32	11559	169	בית שאן- חרוד- יזרע	בזלת	820	0	0	0	0	0	0	0	0	0	0	0	0	0	0
פ גבע ד 36	11588	169	בית שאן- חרוד- יזרע	ניאוגן	1046	38	29	2	0	0	3	2	1	0	0	8	35	118	138
פ חפציבה ג 34	11597	169	בית שאן- חרוד- יזרע	ניאוגן	1016	0	0	0	0	0	0	0	0	0	0	0	0	0	0
פ בית השיטה ד 38	11603	169	בית שאן- חרוד- יזרע	ניאוגן	644	0	0	0	0	0	0	0	0	0	0	0	0	0	442
פ גבע ה 41	11606	169	בית שאן- חרוד- יזרע	ניאוגן	1315	0	0	0	0	0	0	0	0	0	0	0	0	0	0
פ ג חרוד תל יוסף ד45	11617	169	בית שאן- חרוד- יזרע	איאוקן	1246	0	0	0	0	0	0	0	0	0	0	0	0	0	0
פ בית השיטה ה 46	11618	169	בית שאן- חרוד- יזרע	ניאוגן	942	122	113	84	10	62	7	72	52	9	1	11	95	638	592
פ כפר יחזקאל ג 43	11619	169	בית שאן- חרוד- יזרע	ניאוגן	780	0	0	0	15	252	0	9	10	0	0	0	0	286	67
פ תל יוסף ה 47	11620	169	בית שאן- חרוד- יזרע	ניאוגן	1128	0	0	0	0	0	0	0	0	0	0	0	0	0	0
פ בית השיטה ו 48	11621	169	בית שאן- חרוד- יזרע	ניאוגן	1169	0	0	0	0	0	0	0	0	0	0	0	0	0	0
פ ג חרוד תל יוסף ו51	11640	169	בית שאן- חרוד- יזרע	איאוקן	1172	0	0	0	0	0	0	0	0	0	0	0	0	0	0
פ ג חרוד 57 ריחניה	11656	169	צפון שומרון	טורון	326	571	388	481	582	561	507	465	492	458	314	453	552	5,824	5,219
פ ג חרוד 55 תל יוסף3	11668	169	בית שאן- חרוד- יזרע	ניאוגן	120	0	0	0	0	0	0	0	0	0	0	0	0	0	0
פ כ יחזקאל ד חרוד 59	11669	169	בית שאן- חרוד- יזרע	ניאוגן	875	11	14	30	41	45	45	38	18	0	0	0	31	273	221

מס' דוח: RT1071
דף מס': 216
תאריך: 30/03/2006

נציבות המים
מחלקת הפקה
אגף ניהול צריכה

תפוקה חודשית לשנת 2004 ממקור מים: קידוחים ,אלמ"ק
לפי אזור תכנון

שם אזור תכנון : ירדן תחתון

שם אזור אדמיניסטרטיבי : .הגלבוע מ.א

שם מתקן	מס' הפקה	מס' צרכן	אגן ניקוז מי תהום	שכבה	מליחות (מגכ"ל)	תפוקה חודשית (אלמ"ק)												סה"כ לשנה	
						1	2	3	4	5	6	7	8	9	10	11	12	נוכחית	קודמת
פ ג חרוד 58 תל יוסף ט	11671	169	צפון שומרון	טורון	337	99	0	221	294	314	203	218	228	245	247	294	219	2,582	2,643
פ ג חרוד תל יוסף ח56	11674	169	בית שאן- חרוד- יזרע	ניאוגן	541	3	0	10	51	60	58	54	21	16	8	10	19	310	131
פ ג חרוד המחצבה 63	11683	169	צפון שומרון	טורון	208	0	0	0	0	6	1	1	1	0	0	0	0	9	6
פ עמק חרוד 64 ד	11718	169	בית שאן- חרוד- יזרע	טורון	332	87	0	8	8	4	0	27	18	0	0	0	0	152	420
פ תל יוסף 65	11740	169	בית שאן- חרוד- יזרע	קנומן	309	0	0	0	0	0	0	0	0	0	0	0	0	0	0
פ עין חרוד ח 67	11751	169	בית שאן- חרוד- יזרע	קנומן	350	16	0	163	335	221	30	170	118	13	7	5	0	1,078	291
פ ריחניה 2 חרוד 66	11788	169	בית שאן- חרוד- יזרע	קנומן	328	544	373	436	516	504	476	407	383	365	317	433	272	5,026	5,663
פ מעין חרוד 1 מרכזי	11837	169	בית שאן- חרוד- יזרע	בזלת	307	0	0	0	0	0	0	0	0	0	0	0	0	0	0
פ עין חרוד 69	11838	169	בית שאן- חרוד- יזרע	ניאוגן	827	253	187	186	132	253	211	228	103	43	0	41	213	1,850	1,373
סה"כ לצרכן :	**169**	אגודת המים השת' בעמק חרוד				2,500	1,809	2,111	2,466	2,982	2,491	2,775	2,199	1,949	1,742	1,810	2,179	27,013	21,564
פ מוקיבלה 2	11931	192	שכם גנין	איאוקן		0	0	0	0	0	0	0	0	0	0	0	0	0	0
פ מוקבילה אל אנעאש	16497	192	בית שאן- חרוד- יזרע	פליסטוקן	202	0	0	33	2	3	0	0	0	0	0	0	0	39	0
סה"כ לצרכן :	**192**	אל-אנעאש אגי שת' לאספקת מים				0	0	33	2	3	0	0	0	0	0	0	0	39	0
מק בירה 1	11633	9936	בית שאן- חרוד- יזרע	בזלת	175	0	0	0	0	0	0	0	0	0	0	0	0	0	0
מק בירה 2	11832	9936	בית שאן- חרוד- יזרע	בזלת	170	1	0	0	14	110	125	14	13	20	61	6	4	368	44
מק בירה 3	11848	9936	בית שאן- חרוד- יזרע	בזלת	105	4	10	10	20	12	46	3	4	5	9	10	17	150	85
מק בירה 4	11857	9936	בית שאן- חרוד- יזרע	בזלת	189	47	96	68	59	0	18	150	142	135	131	131	190	1,166	1,114
סה"כ לצרכן :	**9936**	חברת סקורות אגן 6 תא 621				51	106	78	94	122	189	168	159	161	201	146	210	1,684	1,242

מס' דוח: RT1071
דף מס': 217
תאריך: 30/03/2006

נציבות המים
מחלקת הפקה
אגף ניהול צריכה

תפוקה חודשית לשנת 2004 ממקור מים: קידוחים ,אלמ"ק
לפי אזור תכנון

שם אזור תכנון : ירדן תחתון

שם אזור אדמיניסטרטיבי : .הגלבוע מ.א

שם מתקן	מס' הפקה	מס' צרכן	אגן ניקוז מי תהום	שכבה	מליחות (מגכ"ל)	תפוקה חודשית (אלמ"ק)												סה"כ לשנה	
						1	2	3	4	5	6	7	8	9	10	11	12	נוכחית	קודמת
מק נורית	11553	9944	צפון שומרון	טורון	320	0	0	0	0	0	0	0	0	0	0	0	0	0	0
סה"כ לאזור : .הגלבוע מ.א				**סה"כ מתקנים שהפיקו :** 22		2,551	1,915	2,222	2,562	3,107	2,680	2,942	2,358	2,110	1,943	1,956	2,389	28,736	22,806

שם אזור אדמיניסטרטיבי : .עמק יזרעאל מ.א

שם מתקן	מס' הפקה	מס' צרכן	אגן ניקוז מי תהום	שכבה	מליחות (מגכ"ל)	תפוקה חודשית (אלמ"ק)												סה"כ לשנה	
						1	2	3	4	5	6	7	8	9	10	11	12	נוכחית	קודמת
פ גזית קבוץ 2	11532	458	יבניאל	בזלת	90	26	24	22	28	25	27	38	14	25	22	19	18	286	288
פ מרחביה הקבוץ	10357	486	בית שאן- חרוד- יזרע	פליסטוקן	1244	0	0	0	0	0	0	0	0	0	0	0	0	0	0
מק כפר קיש 3	11516	9936	יבניאל	בזלת	125	10	24	16	49	79	111	122	107	92	97	45	28	779	502
סה"כ לאזור : .עמק יזרעאל מ.א				**סה"כ מתקנים שהפיקו :** 2		35	47	37	77	103	138	160	121	116	120	64	46	1,066	790

אזור תכנון נגב

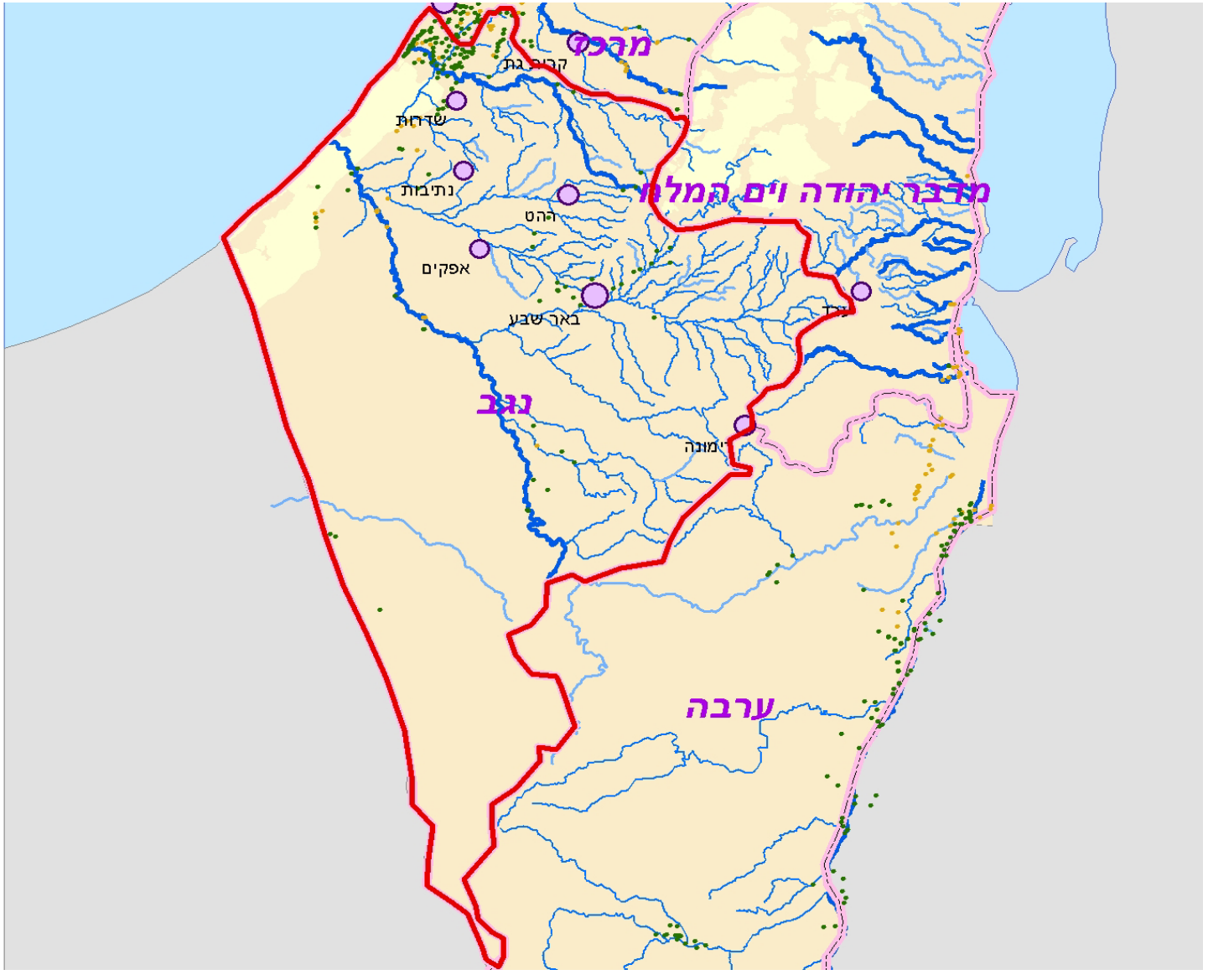

מס' דוח: RT1071
דף מס': 218
תאריך: 30/03/2006

נציבות המים
מחלקת הפקה
אגף ניהול צריכה

תפוקה חודשית לשנת 2004 ממקור מים: קידוחים ,אלמ"ק

לפי אזור תכנון

שם אזור תכנון : נגב

שם אזור אדמיניסטרטיבי : חסר מעמד מוניציפלי

שם מתקן	מס' הפקה	מס' צרכן	אגן ניקוז מי תהום	שכבה	מליחות (מגכ"ל)	תפוקה חודשית (אלמ"ק)												סה"כ לשנה	
						1	2	3	4	5	6	7	8	9	10	11	12	נוכחית	קודמת
מק נח ארז שקמה 18	22045	9846	יד מרדכי	פליסטוקן	33	5	3	8	13	27	69	5	44	28	14	19	4	239	452
מק נחל דרום כפר דרום	21915	9849	עזה - צפון סיני	קנומן	729	0	0	0	0	0	0	0	0	0	0	0	0	0	0
מק באר שבע 2	21317	9903	אמציה - באר שבע	טורון	253	4	16	10	30	57	0	0	231	253	318	207	209	1,336	354
מק תל שוקת 4	22108	9903	צפון מערב הנגב	קנומן	39	178	140	166	200	264	253	177	129	66	81	168	90	1,911	1,482
סה"כ לצרכן :	**9903**	חברת סקורות אגן 2 תא 220				182	156	176	230	320	253	177	360	319	399	375	299	3,247	1,836
סה"כ לאזור : חסר מעמד מוניציפלי				**סה"כ מתקנים שהפיקו :** 3		188	159	184	243	347	322	182	404	347	413	393	303	3,486	2,288

שם אזור אדמיניסטרטיבי : .שפיר מ.א

שם מתקן	מס' הפקה	מס' צרכן	אגן ניקוז מי תהום	שכבה	מליחות (מגכ"ל)	תפוקה חודשית (אלמ"ק)												סה"כ לשנה	
						1	2	3	4	5	6	7	8	9	10	11	12	נוכחית	קודמת
מק אבו גבר 2	21715	9799	לכיש בית גוברין	איאוקן	383	0	0	0	0	0	0	0	0	0	0	2	0	2	21
סה"כ לאזור : .שפיר מ.א				**סה"כ מתקנים שהפיקו :** 1		0	0	0	0	0	0	0	0	0	0	2	0	2	21

שם אזור אדמיניסטרטיבי : .יואב מ.א

שם מתקן	מס' הפקה	מס' צרכן	אגן ניקוז מי תהום	שכבה	מליחות (מגכ"ל)	תפוקה חודשית (אלמ"ק)												סה"כ לשנה	
						1	2	3	4	5	6	7	8	9	10	11	12	נוכחית	קודמת
מק יואב 1	21461	9883	זוהר אשקלון	פליסטוקן	730	1	1	0	0	0	0	0	0	0	0	0	0	2	0
סה"כ לאזור : .יואב מ.א				**סה"כ מתקנים שהפיקו :** 1		1	1	0	0	0	0	0	0	0	0	0	0	2	0

מס' דוח: RT1071
דף מס': 219
תאריך: 30/03/2006

נציבות המים
מחלקת הפקה
אגף ניהול צריכה

תפוקה חודשית לשנת 2004 ממקור מים: קידוחים ,אלמ"ק
לפי אזור תכנון

שם אזור תכנון : נגב

שם אזור אדמיניסטרטיבי : .חוף אשקלון מ.א

שם מתקן	מס' הפקה	מס' צרכן	אגן ניקוז מי תהום	שכבה	מליחות (מגכ"ל)	תפוקה חודשית (אלמ"ק)												סה"כ לשנה	
						1	2	3	4	5	6	7	8	9	10	11	12	נוכחית	קודמת
פ זיקים הקיבוץ 1	21501	7022	יד מרדכי	פליסטוקן	66	10	25	68	75	86	74	44	36	27	42	41	24	551	373
פ זיקים הקיבוץ 2	26011	7022	יד מרדכי	פליסטוקן	64	0	0	0	0	0	0	0	0	0	0	0	0	0	0
סה"כ לצרכן :	**7022**		זיקים קבוץ			10	25	68	75	86	74	44	36	27	42	41	24	551	373
פ חוות מרים ב	21375	7025	זוהר אשקלון	פליסטוקן	530	1	0	4	3	69	36	102	85	16	0	1	1	317	328
פ חוות מרים ג לכיש	21376	7025	זוהר אשקלון	פליסטוקן	409	0	0	0	1	61	46	104	67	0	0	0	0	279	270
פ חוות מרים ד לכיש	21877	7025	זוהר אשקלון	פליסטוקן	371	0	0	0	0	0	0	0	0	0	0	0	0	0	0
סה"כ לצרכן :	**7025**		שדות לכיש אגודה חקלאית שתופית			1	0	4	4	130	82	206	151	16	0	1	1	597	598
פ יד מרדכי הקבוץ	21432	7030	יד מרדכי	פליסטוקן	171	0	0	4	15	34	48	51	55	52	56	26	12	353	287
פ נתיב העשרה	22315	7031	יד מרדכי	פליסטוקן	24	0	0	10	33	29	27	39	39	43	50	33	14	316	276
פ כרמיה סוכנות	21146	7037	יד מרדכי	פליסטוקן	101	1	2	10	22	59	58	16	18	20	15	3	3	225	11
מק יד מרדכי 6	21128	9845	יד מרדכי	פליסטוקן	82	1	0	0	0	57	180	17	54	27	44	55	21	455	501
מק זיקים 3	21130	9845	יד מרדכי	פליסטוקן	112	0	0	0	0	1	14	5	61	69	22	11	13	195	114
מק יד מרדכי 7	21131	9845	יד מרדכי	פליסטוקן	106	9	0	0	0	0	0	0	8	36	22	38	13	126	436
מק יד מרדכי 8	21132	9845	יד מרדכי	פליסטוקן	139	1	0	0	0	33	108	14	75	4	14	33	13	294	156
מק יד מרדכי 9	21133	9845	יד מרדכי	פליסטוקן	40	24	10	23	34	127	178	25	139	72	44	77	26	778	611
מק יד מרדכי 10	21134	9845	יד מרדכי	פליסטוקן	58	18	8	9	17	91	186	40	72	62	28	57	5	593	1,294
מק יד מרדכי 11	21135	9845	יד מרדכי	פליסטוקן	59	1	0	0	0	15	56	11	29	9	8	12	6	147	69

מס' דוח: RT1071
דף מס': 220
תאריך: 30/03/2006

נציבות המים
מחלקת הפקה
אגף ניהול צריכה

תפוקה חודשית לשנת 2004 ממקור מים: קידוחים ,אלמ"ק
לפי אזור תכנון

שם אזור תכנון : נגב

שם אזור אדמיניסטרטיבי : .חוף אשקלון מ.א

שם מתקן	מס' הפקה	מס' צרכן	אגן ניקוז מי תהום	שכבה	מליחות (מגכ"ל)	תפוקה חודשית (אלמ"ק)												סה"כ לשנה	
						1	2	3	4	5	6	7	8	9	10	11	12	נוכחית	קודמת
מק זיקים 4	21142	9845	יד מרדכי	פליסטוקן	139	0	6	0	0	48	161	24	91	66	49	73	21	538	468
מק שקמה 3	21800	9845	יד מרדכי	פליסטוקן	15	190	198	174	204	216	236	185	203	194	190	181	215	2,384	2,371
מק שקמה 4	21845	9845	יד מרדכי	פליסטוקן	39	9	2	4	13	16	3	13	28	3	33	6	3	133	354
מק נח ארז שקמה 1	22002	9845	יד מרדכי	פליסטוקן	53	5	4	7	6	26	72	21	49	38	57	0	2	287	157
מק נח ארז שקמה 2	22003	9845	יד מרדכי	פליסטוקן	37	0	0	0	0	0	0	0	0	0	0	0	0	0	0
מק נח ארז שקמה 2 א	22003א	9845	יד מרדכי	פליסטוקן	71	6	4	22	33	29	58	22	45	32	4	21	5	279	126
מק נח ארז שקמה 3	22004	9845	יד מרדכי	פליסטוקן	90	0	0	0	0	0	12	6	12	8	5	6	1	50	19
מק נח ארז שקמה 5	22005	9845	יד מרדכי	פליסטוקן	224	2	6	0	0	16	88	80	46	12	15	50	6	321	267
מק נח ארז שקמה 6	22006	9845	יד מרדכי	פליסטוקן	115	2	4	2	6	31	59	11	41	19	18	22	3	218	139
מק נח ארז שקמה 7	22007	9845	יד מרדכי	פליסטוקן	157	0	0	0	0	14	68	55	57	53	81	69	5	403	0
מק נקז ארז שקמה 8	22008	9845	יד מרדכי	פליסטוקן	180	0	0	0	0	0	0	1	26	11	1	12	3	54	0
מק נקז ארז שקמה 9	22009	9845	יד מרדכי	פליסטוקן	60	6	3	0	25	11	57	15	26	20	2	8	6	178	32
מק נקז ארז שקמה 10	22039	9845	יד מרדכי	פליסטוקן	41	0	0	0	0	0	0	0	0	0	0	0	0	0	38
מק נח ארז שקמה 12	22040	9845	יד מרדכי	פליסטוקן	58	0	0	0	0	0	0	0	0	0	0	0	0	0	0
מק ארז שקמה 12 ב	22040ב	9845	יד מרדכי	פליסטוקן	43	2	0	0	0	0	7	11	21	13	23	29	6	113	28
מק נח ארז שקמה 13	22041	9845	יד מרדכי	פליסטוקן	6	6	5	31	15	35	56	23	44	18	19	9	0	262	100

מס' דוח: RT1071
דף מס': 221
תאריך: 30/03/2006

נציבות המים
מחלקת הפקה
אגף ניהול צריכה

תפוקה חודשית לשנת 2004 ממקור מים: קידוחים ,אלמ"ק
לפי אזור תכנון

שם אזור תכנון : נגב

שם אזור אדמיניסטרטיבי : .חוף אשקלון מ.א

שם מתקן	מס' הפקה	מס' צרכן	אגן ניקוז מי תהום	שכבה	מליחות (מגכ"ל)	תפוקה חודשית (אלמ"ק)												סה"כ לשנה	
						1	2	3	4	5	6	7	8	9	10	11	12	נוכחית	קודמת
מק זיקים 5	22049	9845	יד מרדכי	פליסטוקן	47	15	10	1	1	60	171	39	124	75	65	53	23	637	405
מק נח ארז שקמה 11	22091	9845	יד מרדכי	פליסטוקן	243	0	0	0	0	0	0	0	0	0	0	0	0	0	0
מק נח ארז שקמה 11 א	22091א	9845	יד מרדכי	פליסטוקן	397	0	0	0	0	0	0	9	14	2	0	0	0	25	0
מק נח ארז שקמה 4	22093	9845	יד מרדכי	פליסטוקן	60	0	5	21	14	30	61	10	42	22	15	34	7	261	103
מק זיקים 9	22327	9845	יד מרדכי	פליסטוקן	13	1	0	0	0	31	139	20	91	64	18	52	14	432	386
מק יד מרדכי 17	22328	9845	יד מרדכי	פליסטוקן	45	1	0	0	0	31	120	15	74	37	27	42	3	349	373
מא שדה שקמה א	23037	9845	יד מרדכי	פליסטוקן		0	0	0	0	0	0	0	0	0	0	0	0	0	0
מא אגם שקמה	23038	9845	יד מרדכי	פליסטוקן		0	0	0	0	0	0	0	0	0	0	0	0	0	0
מא שדה שקמה ב	23039	9845	יד מרדכי	פליסטוקן		0	0	0	0	0	0	0	0	0	0	0	0	0	0
מא שקמה החדרת מי מ	23123	9845	יד מרדכי	פליסטוקן		0	0	0	0	0	0	0	0	0	0	0	0	0	0
סה"כ לצרכן :	**9845**	חברת מקורות אגן 1 תא 45				300	264	294	368	917	2,088	672	1,471	965	805	950	419	9,514	8,547
מק נח ארז שקמה 12א	22040א	9846	יד מרדכי	פליסטוקן	92	5	3	0	8	27	68	11	38	12	21	19	5	217	199
מק נח ארז שקמה 14	22042	9846	יד מרדכי	פליסטוקן	31	0	0	0	0	0	0	0	0	0	0	0	0	0	0
מק נח ארז שקמה 15	22043	9846	יד מרדכי	פליסטוקן	5	1	4	14	12	29	60	22	45	28	16	21	0	251	194
מק נח ארז שקמה 17	22044	9846	יד מרדכי	פליסטוקן	26	3	5	3	30	27	62	48	43	11	16	34	14	295	298
מק נח ארז שקמה 16	22092	9846	יד מרדכי	פליסטוקן	25	0	0	0	0	0	0	0	0	0	0	0	0	0	0

מס' דוח: RT1071
דף מס': 222
תאריך: 30/03/2006

נציבות המים
מחלקת הפקה
אגף ניהול צריכה

תפוקה חודשית לשנת 2004 ממקור מים: קידוחים ,אלמ"ק

לפי אזור תכנון

שם אזור תכנון : נגב

שם אזור אדמיניסטרטיבי : .חוף אשקלון מ.א

שם מתקן	מס' הפקה	מס' צרכן	אגן ניקוז מי תהום	שכבה	מליחות (מגכ"ל)	תפוקה חודשית (אלמ"ק)												סה"כ לשנה	
						1	2	3	4	5	6	7	8	9	10	11	12	נוכחית	קודמת
מק נח ארז שקמה 16 א	22092א	9846	יד מרדכי	פליסטוקן	23	2	3	22	9	24	43	36	44	8	35	24	5	255	277
מק. יד-מרדחי 16	22301	9846	יד מרדכי	פליסטוקן		0	0	0	0	0	0	0	0	0	0	0	0	0	0
מק יד מרדכי 16	22314	9846	יד מרדכי	פליסטוקן	49	14	7	2	16	48	79	16	47	30	10	16	12	297	457
מק יד מרדכי 15	22393	9846	יד מרדכי	פליסטוקן	6	1	0	0	0	1	30	12	69	30	19	9	9	180	369
סה"כ לצרכן :	**9846**	חברת מקורות אגן 1 תא 46				25	23	41	74	156	341	146	284	118	118	123	45	1,496	1,794
מק משען 2	21939	9863	זוהר אשקלון	פליסטוקן	229	0	0	0	0	0	0	0	0	0	0	0	0	0	0
מק משען 3	21940	9863	זוהר אשקלון	פליסטוקן	534	0	0	0	0	0	0	0	0	0	0	0	0	0	0
סה"כ לצרכן :	**9863**	חברת מקורות אגן 1 תא 63				0	0	0	0	0	0	0	0	0	0	0	0	0	0
מק כוכב 7	22326	9864	זוהר אשקלון	פליסטוקן		0	0	0	0	0	35	34	22	4	0	5	0	102	2
מק משען 5	23071	9864	זוהר אשקלון	פליסטוקן	601	2	0	0	0	0	0	0	0	0	0	0	0	2	291
סה"כ לצרכן :	**9864**	חברת מקורות אגן 1 תא 64				2	0	0	0	0	35	34	22	4	0	5	1	104	293
מק גבר עם 2	20733	9865	יד מרדכי	פליסטוקן	489	0	0	0	0	0	13	29	25	49	70	32	11	229	30
מק גבר עם 7	20734	9865	יד מרדכי	פליסטוקן	216	0	0	0	0	28	106	12	2	0	0	0	0	148	3
מק גבר עם 8	20735	9865	יד מרדכי	פליסטוקן	377	0	0	0	0	29	88	23	1	0	0	0	0	141	7
מק גבר עם 11	20736	9865	יד מרדכי	פליסטוקן	415	0	0	0	0	25	105	16	1	0	0	0	0	147	10
מק יד מרדכי 4	20915	9865	יד מרדכי	פליסטוקן	181	13	6	8	17	75	113	8	84	32	21	8	6	392	229
מק גבר עם 12	20916	9865	יד מרדכי	פליסטוקן	363	0	0	0	0	5	23	0	0	0	0	0	0	27	4

מס' דוח: RT1071
דף מס': 223
תאריך: 30/03/2006

נציבות המים
מחלקת הפקה
אגף ניהול צריכה

תפוקה חודשית לשנת 2004 ממקור מים: קידוחים ,אלמ"ק
לפי אזור תכנון

שם אזור תכנון : נגב

שם אזור אדמיניסטרטיבי : .חוף אשקלון מ.א

שם מתקן	מס' הפקה	מס' צרכן	אגן ניקוז מי תהום	שכבה	מליחות (מגכ"ל)	תפוקה חודשית (אלמ"ק)												סה"כ לשנה	
						1	2	3	4	5	6	7	8	9	10	11	12	נוכחית	קודמת
מק יד מרדכי 2	21127	9865	יד מרדכי	פליסטוקן	178	0	0	0	0	23	72	9	0	0	0	0	0	104	155
מק יד מרדכי 5	21129	9865	יד מרדכי	פליסטוקן	60	0	0	0	0	0	0	0	0	0	0	0	0	0	0
מק גבר עם 1	21136	9865	יד מרדכי	פליסטוקן	335	0	0	0	0	0	0	0	0	0	0	0	0	0	0
מק מבקיעים 2	21137	9865	יד מרדכי	פליסטוקן	224	1	0	0	0	11	49	20	8	13	43	15	1	160	233
מק גבר עם 5	21138	9865	יד מרדכי	פליסטוקן	371	0	0	0	0	0	0	1	3	18	36	18	10	86	103
מק גבע עם 4	21139	9865	יד מרדכי	פליסטוקן	251	0	0	0	0	0	0	0	0	0	0	0	0	0	0
מק גבר עם 4א	21139א	9865	יד מרדכי	פליסטוקן	164	0	0	0	0	16	55	6	2	3	35	30	6	154	120
מק גבר עם 6	21140	9865	יד מרדכי	פליסטוקן	365	1	0	0	0	8	10	7	9	9	18	2	1	66	191
מק זיקים 1	21143	9865	יד מרדכי	פליסטוקן	190	0	0	0	0	0	0	0	0	0	0	0	0	0	284
מק יד מרדכי 1	21144	9865	יד מרדכי	פליסטוקן	133	1	0	0	0	0	0	6	5	0	0	0	0	12	192
מק גבר עם 3	21148	9865	יד מרדכי	פליסטוקן	424	0	0	0	0	4	13	8	8	3	6	5	2	48	70
מק יד מרדכי 3	21150	9865	יד מרדכי	פליסטוקן	185	1	0	0	0	1	113	7	90	28	15	23	16	294	0
מק יד מרדכי 12	21151	9865	יד מרדכי	פליסטוקן	184	2	0	0	0	35	89	22	84	47	24	30	17	350	301
מק יד מרדכי 13	21152	9865	יד מרדכי	פליסטוקן	167	0	0	0	0	22	81	13	67	22	14	6	0	226	213
מק יד מרדכי 14	22088	9865	יד מרדכי	פליסטוקן	122	0	0	0	0	0	0	0	0	0	0	0	0	0	0
מק יד מרדכי 14א	22088א	9865	יד מרדכי	פליסטוקן	228	1	0	0	0	21	40	0	0	0	0	0	0	61	253

מס' דוח: RT1071
דף מס': 224
תאריך: 30/03/2006

נציבות המים
מחלקת הפקה
אגף ניהול צריכה

תפוקה חודשית לשנת 2004 ממקור מים: קידוחים ,אלמ"ק
לפי אזור תכנון

שם אזור תכנון : נגב

שם אזור אדמיניסטרטיבי : .חוף אשקלון מ.א

שם מתקן	מס' הפקה	מס' צרכן	אגן ניקוז מי תהום	שכבה	מליחות (מגכ"ל)	תפוקה חודשית (אלמ"ק)												סה"כ לשנה	
						1	2	3	4	5	6	7	8	9	10	11	12	נוכחית	קודמת
מק גבר עם 13	22312	9865	יד מרדכי	פליסטוקן	173	0	1	1	10	43	68	5	6	22	69	71	3	298	202
מק גברעם 14	22313	9865	יד מרדכי	פליסטוקן	102	0	0	0	0	26	36	5	12	15	31	18	7	149	228
מק גברעם 13	22325	9865	יד מרדכי	פליסטוקן		0	0	0	0	0	0	0	0	0	0	0	0	0	0
מק זיקים 2א	22329	9865	יד מרדכי	פליסטוקן	166	2	0	0	0	32	96	22	96	29	12	50	14	353	326
מא אגם ארז	23059	9865	יד מרדכי	פליסטוקן		0	0	0	0	0	0	0	0	0	0	0	0	0	0
מא אגם גברעם	23062	9865	יד מרדכי	פליסטוקן		0	0	0	0	0	0	0	0	0	0	0	0	0	0
סה"כ לצרכן :	**9865**	חברת מקורות אגן 1 תא 65				23	7	9	27	404	1,169	218	505	290	395	307	93	3,447	3,152
מק כוכב 1	21590	9884	זוהר אשקלון	פליסטוקן	311	0	0	0	0	0	24	14	13	7	0	1	0	60	114
מק כוכב 2	21613	9884	זוהר אשקלון	פליסטוקן	285	0	0	0	0	0	0	0	0	0	0	0	0	0	0
מק כוכב 2 א	21613א	9884	זוהר אשקלון	פליסטוקן	247	0	0	0	0	0	18	7	5	2	0	2	0	35	127
מק כוכב 3	21623	9884	זוהר אשקלון	פליסטוקן	335	0	0	0	0	0	18	10	16	4	0	2	1	51	226
מק כוכב 4	21954	9884	זוהר אשקלון	פליסטוקן	684	0	0	0	0	0	0	0	0	0	0	0	0	1	63
מק כוכב 8	22324	9884	זוהר אשקלון	פליסטוקן		0	0	0	0	0	41	53	35	5	0	3	3	142	0
מק כוכב 5	22375	9884	זוהר אשקלון	פליסטוקן		0	0	0	0	0	16	1	8	2	0	2	0	29	0
מק כוכב 6	22437	9884	זוהר אשקלון	פליסטוקן		0	0	0	0	0	19	10	9	2	0	2	0	42	0
סה"כ לצרכן :	**9884**	חברת מקורות אגן 1 תא 84				0	0	0	0	1	135	96	86	22	1	12	5	360	530
סה"כ לאזור : .חוף אשקלון מ.א				**סה"כ מתקנים שהפיקו :** 67		362	321	439	617	1,816	4,057	1,521	2,667	1,558	1,484	1,503	618	16,961	15,860

מס' דוח: RT1071
דף מס': 225
תאריך: 30/03/2006

נציבות המים
מחלקת הפקה
אגף ניהול צריכה

תפוקה חודשית לשנת 2004 ממקור מים: קידוחים ,אלמ"ק
לפי אזור תכנון

שם אזור תכנון : נגב

שם אזור אדמיניסטרטיבי : .שער הנגב מ.א

שם מתקן	מס' הפקה	מס' צרכן	אגן ניקוז מי תהום	שכבה	מליחות (מגכ"ל)	תפוקה חודשית (אלמ"ק)												סה"כ לשנה	
						1	2	3	4	5	6	7	8	9	10	11	12	נוכחית	קודמת
פ כפר עזה 1	21900	7462	עזה - צפון סיני	פליסטוקן	994	0	0	0	0	0	0	0	0	0	0	0	0	0	0
פ כפר עזה 2 מליח	21993	7462	עזה - צפון סיני	פליסטוקן	1311	0	0	0	4	42	153	12	11	58	23	11	0	314	130
סה"כ לצרכן :	**7462**	כפר עזה קבוץ				0	0	0	4	42	153	12	11	58	23	11	0	314	130
פ מפלסים 2	21935	7467	עזה - צפון סיני	פליסטוקן	931	0	0	0	0	0	0	0	0	0	0	0	0	0	0
פ נחל עוז	21881	7477	עזה - צפון סיני	פליסטוקן	1132	0	0	0	0	0	0	0	0	0	0	0	0	0	85
פ נחל עוז 2	21960	7477	עזה - צפון סיני	פליסטוקן	1574	0	0	0	75	24	0	0	0	542	0	0	86	727	534
סה"כ לצרכן :	**7477**	נחל עוז קבוץ				0	0	0	75	24	0	0	0	542	0	0	86	727	619
מק גבר עם 9	20737	9865	יד מרדכי	פליסטוקן	281	0	0	0	0	25	61	8	2	4	0	0	0	100	3
מק גבר עם 10	20738	9865	יד מרדכי	פליסטוקן	190	0	0	0	0	0	0	0	0	0	0	0	0	0	3
סה"כ לצרכן :	**9865**	חברת מקורות אגן 1 תא 65				0	0	0	0	25	61	8	2	4	0	0	0	100	5
מק ניר עם 11	20740	9866	יד מרדכי	פליסטוקן	363	0	0	0	0	0	0	0	0	0	0	0	0	0	0
מק ניר עם 9	20741	9866	יד מרדכי	פליסטוקן	269	0	0	0	0	0	0	1	6	3	0	1	1	12	27
מק ניר עם 7	20745	9866	יד מרדכי	פליסטוקן	189	0	0	0	0	0	0	0	0	0	0	0	0	0	0
מק ניר עם 5	20749	9866	יד מרדכי	פליסטוקן	170	0	0	0	0	0	0	0	0	0	0	0	0	0	0
מק ניר עם 4	20750	9866	יד מרדכי	פליסטוקן	180	0	0	0	0	0	0	0	0	0	0	0	0	0	0
מק ניר עם 3	20760	9866	עזה - צפון סיני	פליסטוקן	220	0	0	0	0	0	0	0	0	0	0	0	0	0	0
מק ניר עם 12	21153	9866	יד מרדכי	פליסטוקן	241	0	0	0	0	0	0	0	0	0	0	0	0	0	0

מס' דוח: RT1071
דף מס': 226
תאריך: 30/03/2006

נציבות המים
מחלקת הפקה
אגף ניהול צריכה

תפוקה חודשית לשנת 2004 ממקור מים: קידוחים ,אלמ"ק
לפי אזור תכנון

שם אזור תכנון : נגב

שם אזור אדמיניסטרטיבי : .שער הנגב מ.א

שם מתקן	מס' הפקה	מס' צרכן	אגן ניקוז מי תהום	שכבה	מליחות (מגכ"ל)	תפוקה חודשית (אלמ"ק)												סה"כ לשנה	
						1	2	3	4	5	6	7	8	9	10	11	12	נוכחית	קודמת
מק ארז 1	21155	9866	יד מרדכי	פליסטוקן	333	2	5	4	10	35	59	6	50	23	15	17	9	235	99
מק ניר עם 15	21792	9866	עזה - צפון סיני	פליסטוקן	295	0	0	0	0	0	0	0	11	3	1	1	1	17	11
מק ניר עם 17 א	21832א	9866	עזה - צפון סיני	פליסטוקן	254	0	0	0	0	0	11	2	19	3	0	2	2	39	73
מק ניר עם 16	21842	9866	עזה - צפון סיני	פליסטוקן	238	5	2	2	6	24	14	28	36	6	0	0	0	123	109
מק ארז 2 א	22317	9866	יד מרדכי	פליסטוקן	191	1	0	0	0	25	99	23	76	42	19	31	14	332	334
מק ארז 3	22318	9866	יד מרדכי	פליסטוקן	119	0	0	0	0	19	49	9	80	16	18	30	14	236	21
מק ניר עם 9 א	22369	9866	יד מרדכי	פליסטוקן	276	0	0	0	0	0	11	10	6	2	2	1	0	33	56
מק ניר עם 15 א	22402	9866	יד מרדכי	פליסטוקן	310	0	0	0	0	0	4	5	24	6	2	4	1	48	22
סה"כ לצרכן :	**9866**	חברת מקורות אגן 1 תא 66				9	7	6	16	104	249	84	308	102	57	88	44	1,075	751
מק ניר עם 10	20753	9867	עזה - צפון סיני	פליסטוקן	271	0	0	0	0	1	9	0	0	0	0	0	0	10	84
מק ניר עם 13	21551	9867	עזה - צפון סיני	פליסטוקן	535	0	0	0	0	1	0	0	0	0	0	0	0	1	1
מק ניר עם 14	21587	9867	עזה - צפון סיני	פליסטוקן	297	0	0	0	0	0	0	0	0	0	0	0	0	0	0
מק ניר עם 14 א	21587א	9867	עזה - צפון סיני	פליסטוקן	335	0	0	0	0	1	18	21	30	0	0	0	0	71	171
סה"כ לצרכן :	**9867**	חברת מקורות אגן 1 תא 67				0	0	0	0	2	28	21	30	0	0	0	0	82	256
מק ברור חיל 1	21154	9885	יד מרדכי	פליסטוקן	1473	0	0	0	6	23	30	0	0	0	24	8	0	91	82
מק ניר עם 1	20742	9886	יד מרדכי	פליסטוקן	217	0	0	0	0	0	0	0	0	0	0	0	0	0	0
מק ניר עם 2	20743	9886	יד מרדכי	פליסטוקן	262	0	0	0	0	0	0	0	0	0	0	0	0	0	0

מס' דוח: RT1071
דף מס': 227
תאריך: 30/03/2006

נציבות המים
מחלקת הפקה
אגף ניהול צריכה

תפוקה חודשית לשנת 2004 ממקור מים: קידוחים ,אלמ"ק

לפי אזור תכנון

שם אזור תכנון : נגב

שם אזור אדמיניסטרטיבי : .שער הנגב מ.א

שם מתקן	מס' הפקה	מס' צרכן	אגן ניקוז מי תהום	שכבה	מליחות (מגכ"ל)	תפוקה חודשית (אלמ"ק)												סה"כ לשנה	
						1	2	3	4	5	6	7	8	9	10	11	12	נוכחית	קודמת
מק ניר עם 6	20744	9886	יד מרדכי	פליסטוקן	259	0	0	0	0	0	0	0	0	0	0	0	0	0	0
מק ניר עם 6 א	20744א	9886	יד מרדכי	פליסטוקן	288	0	0	0	0	0	0	0	0	0	0	0	0	1	1
מק ניר עם 17	21832	9886	עזה - צפון סיני	פליסטוקן	294	0	0	0	0	0	0	0	0	0	0	0	0	0	0
סה"כ לצרכן :	**9886**	חברת מקורות אגן 1 תא 86				0	0	0	0	0	0	0	0	0	0	0	0	1	1
סה"כ לאזור :	.שער הנגב מ.א			**סה"כ מתקנים שהפיקו :**	17	9	7	6	102	220	521	125	351	707	104	107	130	2,389	1,844

שם אזור אדמיניסטרטיבי : .אשכול מ.א

שם מתקן	מס' הפקה	מס' צרכן	אגן ניקוז מי תהום	שכבה	מליחות (מגכ"ל)	תפוקה חודשית (אלמ"ק)												סה"כ לשנה	
						1	2	3	4	5	6	7	8	9	10	11	12	נוכחית	קודמת
מק שוקדה 6	22122	6950	עזה - צפון סיני	פליסטוקן	922	0	0	8	16	43	110	88	92	22	7	35	0	421	210
גבולות קבוץ	22118	6954	עזה - צפון סיני	פליסטוקן		35	121	62	4	2	3	2	2	2	2	14	94	345	216
(מק נירים 2(מליח	21957א	6979	עזה - צפון סיני	פליסטוקן	761	33	0	0	27	82	114	30	0	78	43	16	0	422	123
פ נקז נירים 1	22136	6979	עזה - צפון סיני	פליסטוקן	668	13	12	0	0	0	3	9	14	14	8	4	0	77	107
פ נקז נירים 2	22137	6979	עזה - צפון סיני	פליסטוקן	710	18	17	0	0	0	9	23	24	24	22	11	0	148	168
פ נקז נירים 3	22138	6979	עזה - צפון סיני	פליסטוקן	755	10	9	0	0	0	5	8	7	14	3	3	0	60	106
סה"כ לצרכן :	**6979**	נירים קבוץ				75	38	0	27	82	131	70	45	130	76	34	0	707	504
מק כסופים 2	21933	6982	צפון מערב הנגב	פליסטוקן	1262	0	0	0	0	37	62	70	90	96	11	12	0	378	335

מס' דוח: RT1071
דף מס': 228
תאריך: 30/03/2006

נציבות המים
מחלקת הפקה
אגף ניהול צריכה

תפוקה חודשית לשנת 2004 ממקור מים: קידוחים ,אלמ"ק
לפי אזור תכנון

שם אזור תכנון : נגב

שם אזור אדמיניסטרטיבי : .אשכול מ.א

שם מתקן	מס' הפקה	מס' צרכן	אגן ניקוז מי תהום	שכבה	מליחות (מגכ"ל)	תפוקה חודשית (אלמ"ק)												סה"כ לשנה	
						1	2	3	4	5	6	7	8	9	10	11	12	נוכחית	קודמת
מק נירים 5	22111	6982	צפון מערב הנגב	פליסטוקן	1143	0	0	0	0	0	0	0	0	0	0	0	0	0	0
סה"כ לצרכן :	**6982**	עין השלשה קבוץ				0	0	0	0	37	62	70	90	96	11	12	0	378	335
פ שוקדה 4 (רעים	22120	6990	צפון מערב הנגב	פליסטוקן	1782	0	0	0	0	24	28	35	10	56	65	16	39	273	125
פ נקז חולית 8	22121	7002	שרון צפוני	פליסטוקן	1402	0	0	0	0	0	0	0	0	0	0	14	0	14	59
מק מושבי הנגב 2	21984	9868	צפון מערב הנגב	פליסטוקן	1294	6	0	0	18	73	57	0	0	0	0	0	1	155	102
מק מושבי הנגב 1	21983	9869	צפון מערב הנגב	פליסטוקן	1067	0	0	0	0	0	0	0	0	0	0	0	0	0	0
מק נירים 3 ניר עוז 1	21986	9869	עזה - צפון סיני	פליסטוקן	44	0	0	0	0	0	0	0	0	0	0	0	0	0	0
מק נירים 4	22021	9869	עזה - צפון סיני	פליסטוקן	817	29	0	66	145	82	0	41	0	0	99	107	97	667	614
מק רעים 1	26495	9869	צפון מערב הנגב	פליסטוקן	688	12	20	0	97	94	134	1	10	15	33	20	7	443	202
סה"כ לצרכן :	**9869**	חברת מקורות אגן 1 תא 69				41	20	66	242	176	134	42	10	15	132	127	105	1,110	816
מק צאלים 1 א	22382	9904	אמציה - באר שבע	טורון	1005	35	35	63	74	32	7	0	0	0	0	0	0	246	422
צאלים קבוץ	26479	9904	אמציה - באר שבע	טורון		8	7	10	10	10	9	11	10	5	7	6	9	102	77
מק צאלים 1	26479א	9904	אמציה - באר שבע	טורון	1099	0	0	0	0	0	0	0	0	0	0	0	0	0	0
סה"כ לצרכן :	**9904**	חברת סקורות אגן 2 תא 230				43	42	73	84	42	16	11	10	5	7	6	9	348	499
סה"כ לאזור :	.אשכול מ.א		**סה"כ מתקנים שהפיקו :**	14		200	221	209	392	480	542	319	258	326	300	257	248	3,752	2,866

מס' דוח: RT1071
דף מס': 229
תאריך: 30/03/2006

נציבות המים
מחלקת הפקה
אגף ניהול צריכה

תפוקה חודשית לשנת 2004 ממקור מים: קידוחים ,אלמ"ק
לפי אזור תכנון

שם אזור תכנון : נגב

שם אזור אדמיניסטרטיבי : .שדות-נגב מ.א

שם מתקן	מס' הפקה	מס' צרכן	אגן ניקוז מי תהום	שכבה	מליחות (מגכ"ל)	תפוקה חודשית (אלמ"ק)												סה"כ לשנה	
						1	2	3	4	5	6	7	8	9	10	11	12	נוכחית	קודמת
מק עלומים 1	21944	9867	עזה - צפון סיני	פליסטוקן	1856	0	0	0	0	0	0	0	0	0	0	0	0	0	0
פ עלומים 2	22184	9867	עזה - צפון סיני	פליסטוקן	1743	0	0	3	3	52	16	7	0	0	0	1	0	82	79
סה"כ לצרכן :	**9867**	חברת מקורות אגן 1 תא 67				0	0	3	3	52	16	7	0	0	0	1	0	82	79
מק שוקדה 1	21985	9887	צפון מערב הנגב	פליסטוקן	910	0	0	0	0	0	0	0	0	0	0	0	0	0	0
מק שוקדה 2	21987	9888	צפון מערב הנגב	פליסטוקן	1532	0	0	0	0	0	0	0	0	0	0	0	0	0	0
סה"כ לאזור : .שדות-נגב מ.א				**סה"כ מתקנים שהפיקו :** 2		0	0	3	3	52	16	7	0	0	0	1	0	83	79

שם אזור אדמיניסטרטיבי : .בני שמעון מ.א

שם מתקן	מס' הפקה	מס' צרכן	אגן ניקוז מי תהום	שכבה	מליחות (מגכ"ל)	תפוקה חודשית (אלמ"ק)												סה"כ לשנה	
						1	2	3	4	5	6	7	8	9	10	11	12	נוכחית	קודמת
מק חצרים 1	21319	9903	אמציה - באר שבע	טורון	430	0	0	0	0	0	0	0	0	0	0	0	0	0	0
מק משמר הנגב 2	21428	9903	אמציה - באר שבע	טורון	218	20	6	7	18	53	7	0	15	93	136	38	0	393	225
מק משמר הנגב 1	21493	9903	אמציה - באר שבע	טורון	1070	0	0	0	0	0	0	0	0	0	0	0	0	0	0
מק משמר הנגב 3	21658	9903	אמציה - באר שבע	טורון	373	137	0	1	77	190	208	170	181	162	194	181	193	1,693	1,701
מק צקלג 1	21757	9903	לכיש בית גוברין	טורון	146	3	0	7	59	50	57	43	15	40	86	70	5	434	462
מק ציקלג 2	21791	9903	לכיש בית גוברין	קנומן	183	2	31	55	101	178	215	166	165	147	133	95	81	1,370	596
מק נבטים 1	21914	9903	צפון מערב הנגב	איאוקן	647	0	0	0	0	0	0	0	0	0	0	0	0	0	0

מס' דוח: RT1071
דף מס': 230
תאריך: 30/03/2006

נציבות המים
מחלקת הפקה
אגף ניהול צריכה

תפוקה חודשית לשנת 2004 ממקור מים: קידוחים ,אלמ"ק
לפי אזור תכנון

שם אזור תכנון : נגב

שם אזור אדמיניסטרטיבי : .בני שמעון מ.א

שם מתקן	מס' הפקה	מס' צרכן	אגן ניקוז מי תהום	שכבה	מליחות (מגכ"ל)	תפוקה חודשית (אלמ"ק)												סה"כ לשנה	
						1	2	3	4	5	6	7	8	9	10	11	12	נוכחית	קודמת
מק תל שוקת 1	21945	9903	צפון מערב הנגב	טורון	106	111	51	87	203	286	336	254	287	284	313	141	137	2,489	2,877
מק תל שוקת 2	21974	9903	צפון מערב הנגב	טורון	109	41	11	2	71	202	196	143	91	153	169	77	37	1,192	1,164
מק תל שוקת 6	22311	9903	אמציה - באר שבע	קנומן	68	63	100	87	116	139	244	140	208	220	212	127	70	1,725	2,435
סה"כ לצרכן :	**9903**	חברת סקורות אגן 2 תא 220				376	198	247	645	1,098	1,262	916	961	1,098	1,243	729	522	9,295	9,459
סה"כ לאזור :	.בני שמעון מ.א			**סה"כ מתקנים שהפיקו :** 7		376	198	247	645	1,098	1,262	916	961	1,098	1,243	729	522	9,295	9,459

שם אזור אדמיניסטרטיבי : .מרחבים מ.א

שם מתקן	מס' הפקה	מס' צרכן	אגן ניקוז מי תהום	שכבה	מליחות (מגכ"ל)	תפוקה חודשית (אלמ"ק)												סה"כ לשנה	
						1	2	3	4	5	6	7	8	9	10	11	12	נוכחית	קודמת
פ משקי חבל עזה נקז א	22224	9010	עזה - צפון סיני	פליסטוקן		0	0	0	0	0	0	0	0	0	0	0	0	0	0
פ משקי חבל עזה נקז	22225	9010	עזה - צפון סיני	פליסטוקן		41	47	46	48	14	11	13	16	39	42	55	72	443	520
סה"כ לצרכן :	**9010**	משקי חבל עזה בע"מ				41	47	46	48	14	11	13	16	39	42	55	72	443	520
פ גבולות נקז	22109	9889	צפון מערב הנגב	רצנטי	851	0	0	0	0	0	0	0	0	0	0	0	0	0	0
סה"כ לאזור :	.מרחבים מ.א			**סה"כ מתקנים שהפיקו :** 1		41	47	46	48	14	11	13	16	39	42	55	72	443	520

מס' דוח: RT1071
דף מס': 231
תאריך: 30/03/2006

נציבות המים
מחלקת הפקה
אגף ניהול צריכה

תפוקה חודשית לשנת 2004 ממקור מים: קידוחים ,אלמ"ק
לפי אזור תכנון

שם אזור תכנון : נגב

שם אזור אדמיניסטרטיבי : רמת נגב

שם מתקן	מס' הפקה	מס' צרכן	אגן ניקוז מי תהום	שכבה	מליחות (מגכ"ל)	תפוקה חודשית (אלמ"ק)												סה"כ לשנה	
						1	2	3	4	5	6	7	8	9	10	11	12	נוכחית	קודמת
פ רביבים באר משה	21927	7354	צפון מערב הנגב	טורון	2086	0	0	0	0	0	0	0	0	0	0	0	0	0	0
מק עזוז 1	22206	9799	נגבה- ניצנים	איאוקן	605	2	4	3	2	4	5	2	4	4	5	3	1	40	28
מק משאבים 1	21834	9904	מערב הר הנגב	טורון	630	69	73	59	35	65	73	53	53	48	61	54	27	672	733
מק רביבים 2	21970	9904	צפון מערב הנגב	טורון	1067	80	73	89	94	140	176	103	101	101	90	50	33	1,130	1,235
מק משאבי שדה 2	22064	9904	מערב הר הנגב	קנומן	1210	0	0	0	0	0	0	0	0	0	0	0	0	0	0
מק נצנה 1	22152	9904	צפון מערב הנגב	קנומן	1670	15	12	0	10	27	29	23	21	36	45	33	18	268	264
מק רביבים 3	22282	9904	צפון מערב הנגב	קנומן	911	0	0	0	0	0	204	227	286	192	139	83	125	1,256	864
מק ניצנה 3	22283	9904	צפון מערב הנגב	קנומן	2411	18	27	55	28	4	20	8	3	1	3	9	5	181	1,591
מק משאבי שדה 3	22350	9904	מערב הר הנגב	טורון	1120	171	186	115	181	183	245	167	188	170	191	120	86	2,002	1,629
מק משאבי שדה 1 א	22380	9904	מערב הר הנגב	טורון		0	0	0	0	0	0	0	0	79	83	63	0	225	0
סה"כ לצרכן :	**9904**	חברת סקורות אגן 2 תא 230				353	371	318	348	418	748	581	652	627	611	412	294	5,735	6,316
מק אשלים 2	22046	9962	אמציה - באר שבע	קריטיקון תחו	1673	0	0	0	0	0	0	0	0	0	0	0	0	0	0
מק אשלים 2א	22046א	9962	מערב הר הנגב	קריטיקון תחו	1455	1	3	2	2	1	2	0	0	0	0	0	0	10	37
סה"כ לצרכן :	**9962**	חברת מקורות אגן 7 תא 711				1	3	2	2	1	2	0	0	0	0	0	0	10	37
סה"כ לאזור : רמת נגב				**סה"כ מתקנים שהפיקו :** 9		356	378	323	353	423	754	583	656	631	616	415	296	5,785	6,382

מס' דוח: RT1071
דף מס': 232
תאריך: 30/03/2006

נציבות המים
מחלקת הפקה
אגף ניהול צריכה

תפוקה חודשית לשנת 2004 ממקור מים: קידוחים ,אלמ"ק

לפי אזור תכנון

שם אזור תכנון : נגב

שם אזור אדמיניסטרטיבי : .לכיש מ.א

שם מתקן	מס' הפקה	מס' צרכן	אגן ניקוז מי תהום	שכבה	מליחות (מגכ"ל)	תפוקה חודשית (אלמ"ק)												סה"כ לשנה	
						1	2	3	4	5	6	7	8	9	10	11	12	נוכחית	קודמת
מק ציקלג 3	21887	9903	אמציה - באר שבע	טורון	151	87	74	75	101	89	111	114	133	108	76	36	57	1,062	1,291
מק עוזה 1 תל חסי	21982	9903	אמציה - באר שבע	קנומן	381	21	4	16	52	84	136	25	12	7	7	6	0	371	280
סה"כ לצרכן : 9903 חברת סקורות אגן 2 תא 220						108	78	92	153	173	247	139	145	115	83	42	57	1,433	1,572
סה"כ לאזור : .לכיש מ.א **סה"כ מתקנים שהפיקו :** 2						108	78	92	153	173	247	139	145	115	83	42	57	1,433	1,572

שם אזור אדמיניסטרטיבי : .חבל אילות מ.א

שם מתקן	מס' הפקה	מס' צרכן	אגן ניקוז מי תהום	שכבה	מליחות (מגכ"ל)	תפוקה חודשית (אלמ"ק)												סה"כ לשנה	
						1	2	3	4	5	6	7	8	9	10	11	12	נוכחית	קודמת
מק פארן 215	22372	9971	מזרח הר הנגב	ניאוגן		126	135	104	134	140	146	116	132	114	153	123	140	1,563	522
מק סמר 2א	22433	9975	דרום הערבה	רצנטי		0	0	0	0	0	0	0	0	0	0	0	0	0	0
סה"כ לאזור : .חבל אילות מ.א **סה"כ מתקנים שהפיקו :** 1						126	135	104	134	140	146	116	132	114	153	123	140	1,563	522

שם אזור אדמיניסטרטיבי : עמר

שם מתקן	מס' הפקה	מס' צרכן	אגן ניקוז מי תהום	שכבה	מליחות (מגכ"ל)	תפוקה חודשית (אלמ"ק)												סה"כ לשנה	
						1	2	3	4	5	6	7	8	9	10	11	12	נוכחית	קודמת
מק עומר 1	21489	9903	אמציה - באר שבע	טורון	168	21	0	0	0	0	0	47	4	81	153	81	93	480	1,276
מק תל שוקת 3	22055	9903	צפון מערב הנגב	קנומן	84	131	57	79	227	311	362	277	273	270	300	203	227	2,717	1,579
סה"כ לצרכן : 9903 חברת סקורות אגן 2 תא 220						152	57	79	227	311	362	325	276	351	453	284	320	3,197	2,855
סה"כ לאזור : עמר **סה"כ מתקנים שהפיקו :** 2						152	57	79	227	311	362	325	276	351	453	284	320	3,197	2,855

מס' דוח: RT1071
דף מס': 233
תאריך: 30/03/2006

נציבות המים
מחלקת הפקה
אגף ניהול צריכה

תפוקה חודשית לשנת 2004 ממקור מים: קידוחים ,אלמ"ק
לפי אזור תכנון

שם אזור תכנון : נגב

שם אזור אדמיניסטרטיבי : מיתר

שם מתקן	מס' הפקה	מס' צרכן	אגן ניקוז מי תהום	שכבה	מליחות (מגכ"ל)	תפוקה חודשית (אלמ"ק)												סה"כ לשנה	
						1	2	3	4	5	6	7	8	9	10	11	12	נוכחית	קודמת
מק תל שוקת 5	22193	9903	צפון מערב הנגב	קנומן	56	34	15	37	70	89	161	216	290	255	236	181	119	1,702	1,276
סה"כ לצרכן :	**9903**	חברת סקורות אגן 2 תא 220				34	15	37	70	89	161	216	290	255	236	181	119	1,702	1,276
סה"כ לאזור : מיתר				**סה"כ מתקנים שהפיקו :** 1		34	15	37	70	89	161	216	290	255	236	181	119	1,702	1,276

שם אזור אדמיניסטרטיבי : אשקלון

שם מתקן	מס' הפקה	מס' צרכן	אגן ניקוז מי תהום	שכבה	מליחות (מגכ"ל)	תפוקה חודשית (אלמ"ק)												סה"כ לשנה	
						1	2	3	4	5	6	7	8	9	10	11	12	נוכחית	קודמת
מק שקמה 5	22319	9844	יד מרדכי	פליסטוקן	45	6	2	3	0	5	47	18	39	25	48	19	2	214	425
סה"כ לאזור : אשקלון				**סה"כ מתקנים שהפיקו :** 1		6	2	3	0	5	47	18	39	25	48	19	2	214	425

שם אזור אדמיניסטרטיבי : באר שבע

שם מתקן	מס' הפקה	מס' צרכן	אגן ניקוז מי תהום	שכבה	מליחות (מגכ"ל)	תפוקה חודשית (אלמ"ק)												סה"כ לשנה	
						1	2	3	4	5	6	7	8	9	10	11	12	נוכחית	קודמת
מק באר שבע 1	20917	9903	אמציה - באר שבע	טורון	240	0	0	0	0	0	0	0	0	0	0	0	0	0	0
מק באר שבע 3	21467	9903	אמציה - באר שבע	טורון	246	4	6	1	21	50	111	40	0	0	0	0	0	233	168
מק באר שבע 5	21468	9903	אמציה - באר שבע	טורון	251	0	0	0	0	47	109	51	170	197	239	196	233	1,242	245
מק באר שבע 6	21595	9903	אמציה - באר שבע	טורון	442	6	7	2	12	42	91	59	117	113	148	108	74	779	235
מק באר שבע 7	21626	9903	אמציה - באר שבע	טורון	268	20	41	2	58	211	414	373	445	440	513	450	408	3,374	562

מס' דוח: RT1071

דף מס': 234

תאריך: 30/03/2006

נציבות המים
מחלקת הפקה
אגף ניהול צריכה

תפוקה חודשית לשנת 2004 ממקור מים: קידוחים ,אלמ"ק

לפי אזור תכנון

שם אזור תכנון : נגב

שם אזור אדמיניסטרטיבי : באר שבע

שם מתקן	מס' הפקה	מס' צרכן	אגן ניקוז מי תהום	שכבה	מליחות (מגכ"ל)	תפוקה חודשית (אלמ"ק)												סה"כ לשנה	
						1	2	3	4	5	6	7	8	9	10	11	12	נוכחית	קודמת
מק באר שבע 8	21801	9903	אמציה - באר שבע	טורון	429	2	15	3	20	94	255	138	146	214	223	178	222	1,510	379
מק באר שבע 9	21886	9903	אמציה - באר שבע	טורון	243	14	9	4	4	9	122	187	255	271	336	285	309	1,804	320
מק באר שבע 1 א	22401	9903	אמציה - באר שבע	טורון	250	63	10	0	33	47	202	124	183	163	206	139	173	1,344	320
סה"כ לצרכן :	**9903**	חברת סקורות אגן 2 תא 220				108	88	12	148	499	1,303	972	1,317	1,397	1,665	1,357	1,419	10,286	2,229
סה"כ לאזור :	באר שבע			**סה"כ מתקנים שהפיקו :**	7	108	88	12	148	499	1,303	972	1,317	1,397	1,665	1,357	1,419	10,286	2,229

אזור תכנון מדבר יהודה

מס' דוח: RT1071
דף מס': 235
תאריך: 30/03/2006

נציבות המים
מחלקת הפקה
אגף ניהול צריכה

תפוקה חודשית לשנת 2004 ממקור מים: קידוחים ,אלמ"ק
לפי אזור תכנון

שם אזור תכנון : מדבר יהודה וים המלח

שם אזור אדמיניסטרטיבי : .תמר מ.א

שם מתקן	מס' הפקה	מס' צרכן	אגן ניקוז מי תהום	שכבה	מליחות (מגכ"ל)	תפוקה חודשית (אלמ"ק)												סה"כ לשנה	
						1	2	3	4	5	6	7	8	9	10	11	12	נוכחית	קודמת
פ חמי זוהר 3	26578	7541	מזרח הר הנגב	רצנטי	30350	0	0	0	0	0	0	0	0	0	0	0	0	0	11
פ תפוח סדום 1	26579	7541	מזרח הר הנגב	רצנטי		1	1	1	0	1	2	1	1	1	0	1	1	9	0
סה"כ לצרכן :	**7541**	החב' לפיתוח חוף ים המלח,חבל סדום וערד				1	1	1	0	1	2	1	1	1	0	1	1	9	11
מק עין גדי 3	22228	7571	דרום מדבר יהודה	רצנטי	29264	12	12	13	13	16	17	18	18	18	15	14	12	178	182
פ סולמת חצר 3	22112	7587	אגני מדבר יהודה	רצנטי		0	0	0	0	0	0	0	0	0	0	0	0	0	0
פ סולמת צפוני 10	22113	7587	אגני מדבר יהודה	רצנטי		0	0	0	0	0	0	0	0	0	0	0	0	0	0
פ סולמת ע 10	22114	7587	אגני מדבר יהודה	רצנטי		0	0	0	0	0	0	0	0	0	0	0	0	0	0
פ סולמת מזלג 10	22115	7587	אגני מדבר יהודה	רצנטי		0	0	0	0	0	0	0	0	0	0	0	0	0	0
פ סולמת מערבי 7	22116	7587	אגני מדבר יהודה	רצנטי		0	0	0	0	0	0	0	0	0	0	0	0	0	0
פ סולמת חצר 1	22124	7587	אגני מדבר יהודה	רצנטי		0	0	0	0	0	0	0	0	0	0	0	0	0	0
פ סולמת צפוני 3	22125	7587	אגני מדבר יהודה	רצנטי		0	0	0	0	0	0	0	0	0	0	0	0	0	0
פ סולמת בריכה 4	22126	7587	אגני מדבר יהודה	רצנטי		0	0	0	0	0	0	0	0	0	0	0	0	0	0
סה"כ לצרכן :	**7587**	סולמת מערכות בע"מ				0	0	0	0	0	0	0	0	0	0	0	0	0	0
פ נחל זוהר 1	26538	7600	מזרח הר הנגב	קנומן	3840	0	0	0	0	0	0	0	0	0	0	0	0	0	0
מק נחל זוהר 16	22427	9961	מזרח הר הנגב	קנומן		0	0	0	0	0	0	0	0	0	0	0	16	16	0
מק נחל זוהר 116	22428	9965	מזרח הר הנגב	קנומן		0	0	0	0	0	0	23	1	0	1	92	116	234	0
סה"כ לאזור :	.תמר מ.א		**סה"כ מתקנים שהפיקו :**	4		13	12	14	14	16	21	41	19	19	16	107	145	437	193

אזור תכנון ערבה

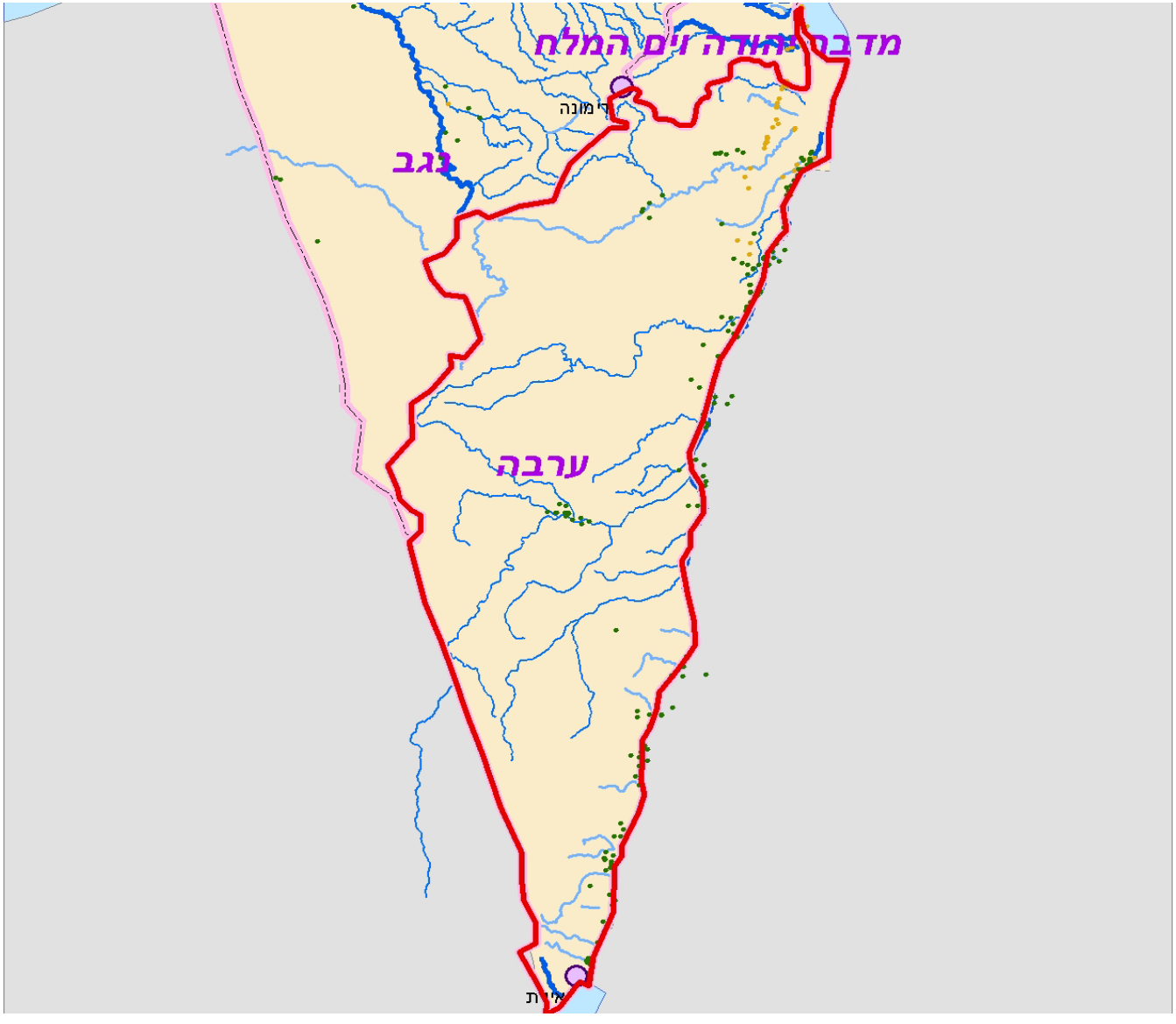

מס' דוח: RT1071
דף מס': 236
תאריך: 30/03/2006

נציבות המים
מחלקת הפקה
אגף ניהול צריכה

תפוקה חודשית לשנת 2004 ממקור מים: קידוחים ,אלמ"ק

לפי אזור תכנון

שם אזור תכנון : ערבה

שם אזור אדמיניסטרטיבי : חסר מעמד מוניציפלי

שם מתקן	מס' הפקה	מס' צרכן	אגן ניקוז מי תהום	שכבה	מליחות (מגכ"ל)	תפוקה חודשית (אלמ"ק)												סה"כ לשנה	
						1	2	3	4	5	6	7	8	9	10	11	12	נוכחית	קודמת
מק יעלון 7	22050	9964	דרום הערבה	קנומן	387	0	0	0	0	0	0	0	0	0	0	0	0	0	0
מק יעלון 8	22260	9964	דרום הערבה	קנומן	756	26	32	0	18	3	43	61	66	54	30	10	7	351	629
סה"כ לצרכן :	**9964**	חברת מקורות אגן 7 תא 720				26	32	0	18	3	43	61	66	54	30	10	7	351	629
מק יעלון 1 א	22358	9966	דרום הערבה	קנומן		32	14	18	16	28	74	65	75	69	63	37	44	537	37
מק נאות הככר 27	22344	9969	צפון הערבה	רצנטי	1066	53	46	61	71	75	30	14	29	11	64	76	55	587	595
מק מרזבה 6	21912	9970	צפון הערבה	פליסטוקן	171	0	0	0	0	0	0	0	0	0	0	0	0	0	0
מק חצבה 10	21980	9970	צפון הערבה	טורון	288	8	14	19	22	21	11	15	27	32	38	31	26	264	267
מק צופר 6	22071	9970	צפון הערבה	ניאוגן	184	0	0	0	0	0	0	0	0	0	0	0	0	0	0
מק צופר 6 א	22071א	9970	צפון הערבה	ניאוגן	223	30	38	0	85	20	24	17	42	50	50	36	35	426	418
מק צופר 7	22107	9970	צפון הערבה	ניאוגן	200	0	0	0	0	0	0	0	0	0	0	0	0	0	7
מק צופר 8	22141	9970	צפון הערבה	ניאוגן	259	24	36	0	28	0	0	0	0	0	30	24	28	171	352
מק צופר 11	22155	9970	צפון הערבה	קנומן	459	2	0	0	0	10	39	28	33	29	33	28	25	226	46
מק עידן 4	22198	9970	צפון הערבה	רצנטי	279	50	58	0	166	112	55	3	48	93	110	94	100	891	886
מק צופר 10	22199	9970	צפון הערבה	ניאוגן	167	0	0	0	0	0	0	0	0	0	0	0	0	0	0
מק. צופר 10 א	22199א	9970	צפון הערבה	פליסטוקן		0	0	0	0	0	0	0	0	0	0	0	0	0	0
מק צופר 10א	22343	9970	צפון הערבה	ניאוגן	22	41	52	0	116	58	88	56	70	62	72	59	60	734	630

מס' דוח: RT1071
דף מס': 237
תאריך: 30/03/2006

נציבות המים
מחלקת הפקה
אגף ניהול צריכה

תפוקה חודשית לשנת 2004 ממקור מים: קידוחים ,אלמ"ק

לפי אזור תכנון

שם אזור תכנון : ערבה

שם אזור אדמיניסטרטיבי : חסר מעמד מוניציפלי

שם מתקן	מס' הפקה	מס' צרכן	אגן ניקוז מי תהום	שכבה	מליחות (מגכ"ל)	תפוקה חודשית (אלמ"ק)												סה"כ לשנה	
						1	2	3	4	5	6	7	8	9	10	11	12	נוכחית	קודמת
מק צופר 10ב	22359	9970	צפון הערבה	רצנטי	298	67	67	0	140	70	90	69	73	65	76	65	60	841	763
מק עידן 5	22360	9970	צפון הערבה	רצנטי		27	19	0	102	37	60	4	35	53	64	40	55	495	187
מק צופר 15	22385	9970	צפון הערבה	רצנטי	389	60	4	0	99	20	69	56	68	68	87	72	68	672	762
מק פארן 14	26515	9970	צפון הערבה	איאוקן	210	0	0	0	0	0	0	0	0	0	0	0	0	0	0
מק פארן 15	26522	9970	צפון הערבה	ניאוגן	343	38	41	0	93	46	63	42	52	49	60	49	51	582	605
מק פארן 16	26528	9970	צפון הערבה	ניאוגן	225	36	37	0	89	20	36	23	43	53	68	54	47	506	541
מק פארן 17	26550	9970	צפון הערבה	ניאוגן	257	73	68	0	161	64	112	72	95	93	111	90	82	1,022	1,145
סה"כ לצרכן :	**9970**	חברת סקורות אגן 7 תא 752				457	433	19	1,101	477	646	385	586	646	799	643	638	6,830	6,610
מק פארן 23	22264	9971	צפון הערבה	ניאוגן	187	31	33	0	80	14	9	19	32	43	52	42	36	390	470
מק עברונה 3	22273	9973	דרום הערבה	רצנטי	1468	1	1	10	60	64	45	0	0	0	0	41	69	291	51
מק עברונה 2	22278	9973	דרום הערבה	רצנטי	1483	0	0	0	0	0	0	0	0	0	0	0	0	0	0
סה"כ לצרכן :	**9973**	חברת סקורות אגן 7 תא 760				1	1	10	60	64	45	0	0	0	0	41	69	291	51
סה"כ לאזור :	חסר מעמד מוניציפלי				**סה"כ מתקנים שהפיקו :** 17	599	559	108	1,347	662	848	545	788	823	1,009	849	850	8,987	8,392

מס' דוח: RT1071
דף מס': 238
תאריך: 30/03/2006

נציבות המים
מחלקת הפקה
אגף ניהול צריכה

תפוקה חודשית לשנת 2004 ממקור מים: קידוחים ,אלמ"ק
לפי אזור תכנון

שם אזור תכנון : ערבה

שם אזור אדמיניסטרטיבי : .תמר מ.א

שם מתקן	מס' הפקה	מס' צרכן	אגן ניקוז מי תהום	שכבה	מליחות (מגכ"ל)	תפוקה חודשית (אלמ"ק)												סה"כ לשנה	
						1	2	3	4	5	6	7	8	9	10	11	12	נוכחית	קודמת
מק חצבה 2	22089	7557	צפון הערבה	ניאוגן	864	0	0	40	0	0	28	31	0	0	0	0	21	120	136
פ חצבה 16 ו-14 א	22089א	7557	צפון הערבה	ניאוגן	224	55	55	55	14	14	14	121	63	63	63	63	197	778	431
פ עין חצבה 8	22089ב	7557	צפון הערבה	ניאוגן	553	38	38	38	22	22	22	92	18	18	18	18	18	363	342
פ עין חצבה 8א	22337	7557	דרום הערבה	רצנטי	332	30	30	30	34	34	34	140	28	28	28	28	28	473	456
סה"כ לצרכן :	**7557**	עין חצבה אגודה חקלאית שתופית בע"מ				123	123	163	70	70	98	385	110	110	110	110	264	1,734	1,366
פ עין עופרים 16	22370	7565	מזרח הר הנגב	קנומן		63	20	21	43	27	46	63	72	23	27	69	11	484	0
פ תמר 3 מפ ים המלח	26290	7565	מזרח הר הנגב	קריטיקון תח	697	15	1	16	42	27	12	4	8	198	113	24	0	460	1,207
פ תמר 5 א	26407א	7565	מזרח הר הנגב	קנומן	1280	107	40	30	128	111	122	100	104	102	108	7	0	959	1,304
(פ אדמון 3 (2א	26426	7565	מזרח הר הנגב	קריטיקון תח	1800	0	0	0	0	0	0	0	0	0	0	0	0	0	0
פ תמר 7 מפ ים המלח	26445	7565	מזרח הר הנגב	קנומן	1799	117	63	63	96	0	0	0	19	102	129	0	0	587	1,226
פ תמר 6 מפ ים המלח	26446	7565	מזרח הר הנגב	קריטיקון תח	1383	99	59	0	0	0	0	0	42	20	7	16	0	244	701
פ אדמון 2	26447	7565	מזרח הר הנגב	טורון	1441	68	79	122	165	160	171	53	115	45	7	75	0	1,059	1,563
פ תמר 9 מפעלי ים מלח	26525	7565	מזרח הר הנגב	קריטיקון תח	629	66	0	0	0	0	0	0	0	67	74	0	0	208	577
פ צין 7 (א3) ים המלח	26534	7565	מזרח הר הנגב	רצנטי	3385	0	0	0	0	0	51	98	111	113	101	79	107	660	799
פ יעלים 2 מפ ים המלח	26536	7565	מזרח הר הנגב	טורון	20693	0	0	0	0	0	0	0	0	0	0	0	0	0	0
פ תמר 10 מפ ים המלח	26537	7565	מזרח הר הנגב	קנומן	1791	170	101	97	188	101	179	160	160	156	100	18	0	1,431	94

מס' דוח: RT1071
דף מס': 239
תאריך: 30/03/2006

נציבות המים
מחלקת הפקה
אגף ניהול צריכה

תפוקה חודשית לשנת 2004 ממקור מים: קידוחים ,אלמ"ק
לפי אזור תכנון

שם אזור תכנון : ערבה

שם אזור אדמיניסטרטיבי : .תמר מ.א

שם מתקן	מס' הפקה	מס' צרכן	אגן ניקוז מי תהום	שכבה	מליחות (מגכ"ל)	תפוקה חודשית (אלמ"ק)												סה"כ לשנה	
						1	2	3	4	5	6	7	8	9	10	11	12	נוכחית	קודמת
פ תמר 8 מפ ים המלח	26539	7565	מזרח הר הנגב	קריטיקון תח	680	84	26	0	0	21	39	41	69	78	44	125	96	622	989
פ אדמון 5 מפ ים המלח	26540	7565	מזרח הר הנגב	קריטיקון תח	1273	0	0	0	0	0	12	101	116	81	98	78	35	522	432
פ צורים 1 מפ ים המלח	26541	7565	מזרח הר הנגב	קנומן	1366	96	122	102	150	140	150	146	152	101	135	16	15	1,324	328
פ עמיעז 5 מפ ים המלח	26545	7565	מזרח הר הנגב	קנומן	6032	0	0	0	0	0	0	0	0	0	0	0	0	0	0
פ יעלים 1 מפ ים המלח	26546	7565	מזרח הר הנגב	קריטיקון תח	9489	0	40	10	9	8	5	0	5	5	5	1	0	88	827
פ אדמון 4 מפ ים המלח	26547	7565	מזרח הר הנגב	קנומן	1106	528	409	3	7	27	27	27	71	71	71	71	71	1,381	396
פ אדמון 4 א	26547א	7565	מזרח הר הנגב	קנומן		100	56	0	0	0	20	134	29	103	122	15	20	600	0
פ תמר 12 מפ ים המלח	26548	7565	מזרח הר הנגב	קנומן	1872	8	0	0	49	190	198	163	146	240	64	16	0	1,074	1,774
פ תמר 11 מפעל ים מלח	26549	7565	מזרח הר הנגב	קריטיקון תח	667	59	47	54	58	59	46	46	51	45	41	68	48	621	625
פ יעלים 3 מפ ים המלח	26551	7565	מזרח הר הנגב	קריטיקון תח	2786	0	0	0	0	0	0	0	0	0	0	0	0	0	0
פ עמיעז 6 מפ ים המלח	26552	7565	מזרח הר הנגב	טורון	9189	0	0	0	0	0	0	0	0	0	0	0	0	0	0
פ נחל חימר 1	26554	7565	מזרח הר הנגב	טורון	993	0	0	0	0	0	0	0	0	0	100	11	0	111	145
פ נחל חימר 2	26555	7565	מזרח הר הנגב	טורון	29135	0	0	0	0	0	0	0	0	0	0	0	0	0	0
פ נחל חימר 3	26556	7565	מזרח הר הנגב	רצנטי	3245	0	0	105	32	34	34	30	32	22	31	23	6	348	205
פ נחל חימר 4	26557	7565	מזרח הר הנגב	רצנטי	7342	0	0	13	28	31	27	28	28	27	25	16	2	224	203
פ נחל חימר 5	26558	7565	מזרח הר הנגב	רצנטי	8359	0	0	0	0	0	0	0	40	41	37	24	1	142	0

מס' דוח: RT1071
דף מס': 240
תאריך: 30/03/2006

נציבות המים
מחלקת הפקה
אגף ניהול צריכה

תפוקה חודשית לשנת 2004 ממקור מים: קידוחים ,אלמ"ק
לפי אזור תכנון

שם אזור תכנון : ערבה

שם אזור אדמיניסטרטיבי : .תמר מ.א

שם מתקן	מס' הפקה	מס' צרכן	אגן ניקוז מי תהום	שכבה	מליחות (מגכ"ל)	תפוקה חודשית (אלמ"ק)												סה"כ לשנה	
						1	2	3	4	5	6	7	8	9	10	11	12	נוכחית	קודמת
פ נחל זוהר 4	26559	7565	מזרח הר הנגב	טורון	15018	0	0	81	209	199	210	206	130	211	183	78	16	1,523	876
פ יעלים 4 מפ ים המלח	26560	7565	מזרח הר הנגב	קנומן	35044	0	0	0	0	0	0	0	0	0	0	0	0	0	226
מח אמציהו ת/31	26570	7565	מזרח הר הנגב	רצנטי		0	39	72	94	93	83	84	102	86	84	82	79	899	1,013
פ נחל אמציה 2	26571	7565	מזרח הר הנגב	רצנטי	1312	0	8	44	64	64	56	61	70	66	61	60	55	608	233
פ נחל אמציה 3	26572	7565	מזרח הר הנגב	רצנטי	1369	0	3	22	38	35	31	28	41	38	36	28	32	332	405
פ ככר סדום 4	26573	7565	מזרח הר הנגב	רצנטי	9927	0	20	15	20	18	12	16	15	19	18	20	18	190	236
מק ככר סדום 5	26574	7565	מזרח הר הנגב	רצנטי	1566	0	4	26	59	54	38	41	52	41	56	59	40	470	563
פ ככר סדום 6	26575	7565	מזרח הר הנגב	רצנטי	2236	0	4	24	41	17	37	31	42	11	40	42	36	324	366
פ ככר סדום 7	26576	7565	מזרח הר הנגב	רצנטי	2513	0	0	0	0	0	18	20	32	25	31	33	29	189	7
פ ככר סדום 9	26577	7565	מזרח הר הנגב	רצנטי	1410	0	2	11	22	24	21	17	25	19	24	20	20	204	276
פ עין עופרים 6	26583	7565	מזרח הר הנגב	קריטיקון תח	592	46	84	81	86	44	103	44	185	106	119	127	76	1,099	723
פ עין עופרים 7	26584	7565	מזרח הר הנגב	קריטיקון תח	543	147	61	131	155	149	150	148	165	84	115	127	53	1,485	1,461
פ אדמון 6	26585	7565	מזרח הר הנגב	קנומן		0	0	0	0	0	0	0	0	0	2	67	38	107	0
פ עין עופרים 8	26586	7565	מזרח הר הנגב	קריטיקון תח	585	94	96	94	100	100	88	95	102	55	58	80	47	1,009	1,456
סה"כ לצרכן :	**7565**	מפעלי ים המלח בע"מ				1,869	1,381	1,236	1,883	1,733	1,986	1,983	2,327	2,399	2,266	1,574	950	21,587	21,235
מק נחל זוהר 5	26582	9956	מזרח הר הנגב	קנומן		0	12	47	59	62	102	74	87	41	65	65	57	673	44

מס' דוח: RT1071

דף מס': 241

תאריך: 30/03/2006

נציבות המים
מחלקת הפקה
אגף ניהול צריכה

תפוקה חודשית לשנת 2004 ממקור מים: קידוחים ,אלמ"ק

לפי אזור תכנון

שם אזור תכנון : ערבה

שם אזור אדמיניסטרטיבי : .תמר מ.א

שם מתקן	מס' הפקה	מס' צרכן	אגן ניקוז מי תהום	שכבה	מליחות (מגכ"ל)	תפוקה חודשית (אלמ"ק)												סה"כ לשנה	
						1	2	3	4	5	6	7	8	9	10	11	12	נוכחית	קודמת
מק מכתש קטן 3	21911	9961	מזרח הר הנגב	קריטיקון תח	392	40	12	12	1	26	40	41	37	38	32	0	0	279	285
מק מכתש קטן 1	21946	9961	מזרח הר הנגב	טורון	231	12	7	2	0	0	0	0	0	0	0	0	0	21	221
מק מכתש קטן 2	21947	9961	מזרח הר הנגב	טורון	355	0	0	0	0	0	0	0	0	0	0	0	0	0	0
מק מכתש קטן 4	22063	9961	מזרח הר הנגב	קריטיקון תח	753	0	0	0	0	0	0	0	0	0	0	0	0	0	0
מק מכתש קטן 4 א	22063א	9961	מזרח הר הנגב	קריטיקון תח	958	76	50	24	54	55	36	12	28	12	30	0	0	377	943
מק מכתש קטן 5	22153	9961	מזרח הר הנגב	קריטיקון תח	419	0	0	0	0	0	0	0	0	0	0	0	0	0	0
מק מכתש קטן 6	22257	9961	מזרח הר הנגב	קריטיקון תח	746	78	70	44	64	72	87	72	79	63	77	0	0	706	785
מק מכתש קטן 5 א	22361	9961	מזרח הר הנגב	קריטיקון תח	406	51	66	42	63	54	88	72	78	62	74	0	0	649	612
סה"כ לצרכן :	**9961**	חברת מקורות אגן 7 תא 710				257	205	125	182	206	250	197	222	175	214	0	0	2,033	2,845
מק נאות הככר 4	21951	9969	צפון הערבה	פליסטוקן	800	5	0	0	1	0	0	0	16	14	12	8	0	57	151
מק נאות הככר 7	22013	9969	צפון הערבה	רצנטי	832	27	33	26	33	32	28	16	25	24	26	31	29	330	243
מק נאות הככר 8	22014	9969	צפון הערבה	רצנטי	1310	0	0	0	0	0	0	0	0	0	0	0	0	0	81
מק ככר סדום 1	22053	9969	צפון הערבה	רצנטי	1220	0	0	0	0	0	0	0	0	0	0	0	0	0	0
מק ככר סדום 2	22094	9969	צפון הערבה	רצנטי	1737	0	0	0	0	0	0	0	0	0	0	0	0	0	0
מק נאוות הככר 3	22102	9969	צפון הערבה	רצנטי	645	0	0	0	0	0	0	0	0	0	0	0	0	0	0
מק. נ.הככר 3 א	22102א	9969	צפון הערבה	רצנטי		0	0	0	0	0	0	0	0	0	0	0	0	0	0

מס' דוח: RT1071
דף מס': 242
תאריך: 30/03/2006

נציבות המים
מחלקת הפקה
אגף ניהול צריכה

תפוקה חודשית לשנת 2004 ממקור מים: קידוחים ,אלמ"ק

לפי אזור תכנון

שם אזור תכנון : ערבה

שם אזור אדמיניסטרטיבי : .תמר מ.א

שם מתקן	מס' הפקה	מס' צרכן	אגן ניקוז מי תהום	שכבה	מליחות (מגכ"ל)	תפוקה חודשית (אלמ"ק)												סה"כ לשנה	
						1	2	3	4	5	6	7	8	9	10	11	12	נוכחית	קודמת
מק נאות הככר 20	22132	9969	צפון הערבה	רצנטי	1032	17	5	16	37	37	2	2	21	26	35	19	27	246	222
מק נאות הככר 22	22202	9969	צפון הערבה	רצנטי	623	6	3	7	9	7	0	0	1	4	8	8	6	60	49
מק נאות הככר 23	22203	9969	צפון הערבה	רצנטי	575	11	6	14	21	17	0	0	3	6	17	20	15	130	131
מק נאות הככר 24	22204	9969	צפון הערבה	רצנטי	549	6	3	7	10	8	0	0	2	4	9	10	8	68	62
מק נאות הככר 21	22265	9969	צפון הערבה	רצנטי	502	53	49	63	70	68	46	55	28	52	57	65	49	657	637
מק נאות הככר 25	22266	9969	צפון הערבה	רצנטי	666	26	42	72	89	88	23	3	63	62	79	93	69	709	740
מק נאות הככר 26	22267	9969	צפון הערבה	רצנטי	733	39	41	59	68	67	19	4	46	45	63	71	53	576	561
מק ככר סדום 3	22285	9969	צפון הערבה	רצנטי	1798	41	42	38	12	0	0	0	0	0	0	0	0	133	272
מק נאות הככר 3 א	22342	9969	צפון הערבה	רצנטי	822	14	0	2	17	0	0	0	0	0	0	0	2	34	181
מק נאות הככר 1 ג	22386	9969	צפון הערבה	רצנטי	648	60	51	67	95	93	17	4	55	62	81	96	60	740	692
מק נאות הככר 1	26464	9969	צפון הערבה	פליסטוקן	728	9	7	16	24	17	0	0	11	10	22	25	17	158	99
מק נאות הככר 1 א	26464א	9969	צפון הערבה	פליסטוקן	935	0	0	0	0	0	0	0	0	0	0	0	0	0	0
מק נאות הככר 1 ב	26464ב	9969	צפון הערבה	פליסטוקן	573	13	12	26	36	33	3	0	6	15	32	38	25	240	176
מק נאות הככר 2	26484	9969	צפון הערבה	פליסטוקן	726	70	62	69	68	79	68	64	61	64	58	66	66	794	755
סה"כ לצרכן :	**9969**	חברת מקורות אגן 7 תא 751				397	356	484	590	546	207	150	338	388	499	550	425	4,931	5,054
מק עידן 1	22015	9970	צפון הערבה	ניאוגן	281	0	0	0	0	0	0	0	0	0	0	0	0	0	0

מס' דוח: RT1071
דף מס': 243
תאריך: 30/03/2006

נציבות המים
מחלקת הפקה
אגף ניהול צריכה

תפוקה חודשית לשנת 2004 ממקור מים: קידוחים ,אלמ"ק
לפי אזור תכנון

שם אזור תכנון : ערבה

שם אזור אדמיניסטרטיבי : .תמר מ.א

שם מתקן	מס' הפקה	מס' צרכן	אגן ניקוז מי תהום	שכבה	מליחות (מגכ"ל)	תפוקה חודשית (אלמ"ק)												סה"כ לשנה	
						1	2	3	4	5	6	7	8	9	10	11	12	נוכחית	קודמת
מק נאות הככר 28	22345	9970	צפון הערבה	רצנטי	369	50	45	59	70	74	27	7	53	46	65	76	57	630	593
סה"כ לצרכן : 9970			חברת סקורות אגן 7 תא 752			50	45	59	70	74	27	7	53	46	65	76	57	630	593
סה"כ לאזור : .תמר מ.א				**סה"כ מתקנים שהפיקו :** 61		2,697	2,124	2,114	2,854	2,692	2,671	2,795	3,137	3,160	3,218	2,374	1,752	31,588	31,137

שם אזור אדמיניסטרטיבי : .חבל אילות מ.א

שם מתקן	מס' הפקה	מס' צרכן	אגן ניקוז מי תהום	שכבה	מליחות (מגכ"ל)	תפוקה חודשית (אלמ"ק)												סה"כ לשנה	
						1	2	3	4	5	6	7	8	9	10	11	12	נוכחית	קודמת
מק קטורה 4	21971	9964	דרום הערבה	איאוקן	455	28	31	35	52	42	19	29	18	39	51	54	28	426	412
מק גרופית 4	21973	9964	דרום הערבה	איאוקן	803	18	14	30	58	85	100	76	80	72	58	39	26	657	549
מק גרופית 5	21977	9964	דרום הערבה	איאוקן	2677	0	0	0	0	0	0	0	0	0	0	0	0	0	0
מק גרופית 3	22011	9964	דרום הערבה	קריטיקון תחו	996	0	0	0	0	0	0	0	0	0	0	0	0	0	0
מק יעלון 6 א	22017א	9964	דרום הערבה	טורון	246	22	37	42	53	64	88	72	73	67	77	50	58	704	657
מק קטורה 5	22075	9964	דרום מדבר יהודה	קריטיקון תחו	553	86	89	90	101	114	109	81	52	60	77	92	82	1,034	1,318
מק שזפון 1	22356	9964	דרום הר הנגב	קריטיקון תחו	586	2	0	0	3	5	3	0	1	0	0	14	0	29	12
מק קטורה 14	22373	9964	דרום הערבה	רצנטי		0	0	0	0	0	0	0	0	30	119	103	81	333	0
מק קטורה 4א	22374	9964	דרום הערבה	קריטיקון תחו		0	0	0	0	0	0	0	0	45	75	55	27	202	0
מק יעלון 1	26527	9964	דרום הערבה	קנומן	462	0	0	0	0	0	0	0	0	0	0	0	0	0	0

מס' דוח: RT1071
דף מס': 244
תאריך: 30/03/2006

נציבות המים
מחלקת הפקה
אגף ניהול צריכה

תפוקה חודשית לשנת 2004 ממקור מים: קידוחים ,אלמ"ק
לפי אזור תכנון

שם אזור תכנון : ערבה

שם אזור אדמיניסטרטיבי : .חבל אילות מ.א

שם מתקן	מס' הפקה	מס' צרכן	אגן ניקוז מי תהום	שכבה	מליחות (מגכ"ל)	תפוקה חודשית (אלמ"ק)												סה"כ לשנה	
						1	2	3	4	5	6	7	8	9	10	11	12	נוכחית	קודמת
מק יעלון 5	26533	9964	דרום הערבה	קנומן	434	0	0	0	0	0	0	0	0	0	0	0	0	0	0
סה"כ לצרכן :	**9964**	חברת מקורות אגן 7 תא 720				156	171	198	267	309	320	258	225	314	456	407	303	3,385	2,949
מק יעלון 117	22262	9965	דרום הערבה	קנומן	399	0	0	0	0	0	0	0	0	0	0	0	20	20	8
מק יטבתה 11	21698	9966	דרום הר הנגב	טורון	588	111	114	116	121	147	153	112	108	102	148	132	102	1,464	1,738
מק גרופית 2	21763	9966	דרום הערבה	פליסטוקן	1470	7	5	21	39	66	83	56	62	44	42	15	13	452	532
מק גרופית 1	21826	9966	דרום הערבה	פליסטוקן	653	11	14	26	10	11	7	24	8	7	1	0	0	120	451
מק יעלון 3 קטורה ת/3	21931	9966	דרום הערבה	קנומן	482	0	0	0	0	0	0	0	0	0	0	0	0	0	0
יעלון3-א	21931א	9966	דרום הערבה	קנומן		56	59	62	89	70	72	68	53	92	100	90	58	870	825
מק יטבתא 12	21952	9966	דרום הר הנגב	קנומן	1001	35	32	46	86	120	144	104	114	102	116	79	57	1,037	753
מק קטורה 115	22197	9966	דרום מדבר יהודה	קריטיקון תח	436	36	42	47	42	27	37	32	10	38	80	82	75	547	796
מק יעלון 116	22261	9966	דרום הערבה	קנומן	784	37	33	41	46	35	7	0	68	94	98	59	0	518	926
מק קטורה 6	22272	9966	דרום מדבר יהודה	קריטיקון תח	530	13	19	25	18	13	17	12	64	33	0	7	21	243	368
מק קטורה 7	22357	9966	דרום מדבר יהודה	קנומן	514	0	0	0	1	0	5	12	43	45	47	36	13	203	0
מק שזפון 11	22363	9966	דרום הר הנגב	קנומן		0	0	0	0	0	0	0	0	0	0	1	0	2	4
מק יטבתה 2	26000	9966	דרום הר הנגב	טורון	1231	2	2	8	20	40	75	47	50	28	23	10	5	311	293
מק יטבתה 3	26001	9966	דרום הר הנגב	טורון	1208	0	4	5	11	13	20	48	54	51	51	36	16	311	38

מס' דוח: RT1071
דף מס': 245
תאריך: 30/03/2006

נציבות המים
מחלקת הפקה
אגף ניהול צריכה

תפוקה חודשית לשנת 2004 ממקור מים: קידוחים ,אלמ"ק
לפי אזור תכנון

שם אזור תכנון : ערבה

שם אזור אדמיניסטרטיבי : .חבל אילות מ.א

שם מתקן	מס' הפקה	מס' צרכן	אגן ניקוז מי תהום	שכבה	מליחות (מגכ"ל)	תפוקה חודשית (אלמ"ק)												סה"כ לשנה	
						1	2	3	4	5	6	7	8	9	10	11	12	נוכחית	קודמת
מק יטבתה 10	26419	9966	דרום הר הנגב	טורון	790	39	44	57	68	55	68	64	75	68	96	73	62	769	574
סה"כ לצרכן :	**9966**	חברת מקורות אגן 7 תא 740				348	368	455	552	598	688	579	709	705	803	619	423	6,848	7,299
מק באר אורה 1	26039	9968	דרום הר הנגב	טורון	737	0	0	0	0	0	0	0	0	0	0	0	0	0	0
מק פארן 113	22058	9971	מזרח הר הנגב	רצנטי	176	0	0	0	0	0	0	0	0	0	0	0	0	0	0
מק פארו 117	22106	9971	מזרח הר הנגב	ניאוגן	195	0	0	0	0	0	0	0	0	0	0	0	0	0	0
מק פארן 119	22154	9971	מערב הר הנגב	קנומן	207	27	3	5	49	50	68	48	52	47	63	45	40	499	626
(מק פארן 211 (ת/211	22194	9971	מזרח הר הנגב	ניאוגן	199	0	0	0	0	0	0	0	0	0	0	0	0	0	0
מק פארן 211א	22194א	9971	מזרח הר הנגב	רצנטי	201	91	75	82	96	100	116	84	107	100	117	98	88	1,154	1,186
(מק פארן 212 (ת/212	22200	9971	צפון הערבה	רצנטי	260	38	56	63	61	66	84	59	63	60	70	46	48	714	644
מק פארן 120	22263	9971	צפון הערבה	רצנטי	262	52	59	62	63	64	72	61	67	62	63	50	48	724	769
מק פארן 115 א	22338	9971	מזרח הר הנגב	רצנטי	147	51	72	77	73	47	14	80	85	77	91	63	53	783	923
מק פארן א13	26483	9971	מזרח הר הנגב	פליסטוקן	201	0	0	0	0	0	0	0	0	0	0	0	0	0	0
מק פארן 114	26543	9971	צפון הערבה	ניאוגן	206	0	0	0	0	0	0	0	0	0	0	0	0	0	0
מק פארן 115	26544	9971	צפון הערבה	ניאוגן	292	0	0	0	0	0	0	0	0	0	0	0	0	0	0
סה"כ לצרכן :	**9971**	חברת סקורות אגן 7 תא 753				260	266	290	343	327	354	332	374	346	403	303	277	3,874	4,148
(מק אילת 16 (סבחה	22019	9973	דרום הערבה	רצנטי	1344	0	0	0	0	0	0	0	0	0	0	0	0	0	0
מק סבחה 16 א	22019א	9973	דרום הערבה	רצנטי	2405	14	8	16	24	27	39	45	44	33	38	30	33	350	234

מס' דוח: RT1071
דף מס': 246
תאריך: 30/03/2006

נציבות המים
מחלקת הפקה
אגף ניהול צריכה

תפוקה חודשית לשנת 2004 ממקור מים: קידוחים ,אלמ"ק

לפי אזור תכנון

שם אזור תכנון : ערבה

שם אזור אדמיניסטרטיבי : .חבל אילות מ.א

שם מתקן	מס' הפקה	מס' צרכן	אגן ניקוז מי תהום	שכבה	מליחות (מגכ"ל)	תפוקה חודשית (אלמ"ק)												סה"כ לשנה	
						1	2	3	4	5	6	7	8	9	10	11	12	נוכחית	קודמת
מק אילת 102	22059	9973	דרום הערבה	רצנטי	2763	30	25	46	43	48	75	94	92	64	76	61	62	715	902
מק אילת 101	22090	9973	דרום הערבה	רצנטי	3650	46	45	60	73	78	97	97	90	76	89	78	70	899	707
מק אילת 106	22269	9973	דרום הערבה	רצנטי	1893	25	25	30	39	37	63	55	54	48	56	46	46	522	530
מק אילת 108	22270	9973	דרום הערבה	רצנטי	1128	27	24	33	37	36	61	50	55	51	56	44	48	524	644
מק אילת 109	22271	9973	דרום הערבה	רצנטי	1723	33	35	44	54	54	73	69	76	63	69	60	70	701	807
סה"כ לצרכן :	**9973**	חברת סקורות אגן 7 תא 760				174	163	228	270	280	408	409	411	334	384	320	329	3,711	3,825
מק תמנע 1א	21490	9974	דרום הערבה	פליסטוקן	802	0	0	0	0	0	0	0	0	0	0	0	0	0	0
מק תמנע 1ב	21490א	9974	דרום הערבה	רצנטי	755	35	34	34	48	46	62	50	50	51	54	53	52	569	286
מק תמנע 5	21533	9974	דרום הערבה	פליסטוקן	1320	0	0	0	0	0	0	0	0	0	0	0	0	0	0
מק תמנע 5ב	21533ב	9974	דרום הערבה	רצנטי	1050	48	40	63	60	75	106	98	107	89	91	71	96	943	972
מק תמנע 6	21736	9974	דרום הערבה	פליסטוקן	2465	0	0	0	0	0	0	0	0	0	0	0	0	0	0
מק תמנע 6 א	21736א	9974	דרום הערבה	רצנטי	2466	0	0	0	0	0	0	0	0	0	0	0	0	0	0
מק תמנע 6ב	21736ב	9974	דרום הערבה	פליסטוקן	2377	32	31	40	49	52	78	70	70	59	68	52	61	660	822
מק תמנע 7	21803	9974	דרום הערבה	ניאוגן	1860	0	0	0	0	0	0	0	0	0	0	0	0	0	0
מק תמנע 7 א	21803א	9974	דרום הערבה	ניאוגן	1813	9	13	33	43	42	65	57	59	53	56	3	1	435	353
מק תמנע 14	21874	9974	דרום הערבה	ניאוגן	1800	0	0	0	0	0	0	0	0	0	0	0	0	0	0

מס' דוח: RT1071
דף מס': 247
תאריך: 30/03/2006

נציבות המים
מחלקת הפקה
אגף ניהול צריכה

תפוקה חודשית לשנת 2004 ממקור מים: קידוחים ,אלמ"ק

לפי אזור תכנון

שם אזור תכנון : ערבה

שם אזור אדמיניסטרטיבי : .חבל אילות מ.א

שם מתקן	מס' הפקה	מס' צרכן	אגן ניקוז מי תהום	שכבה	מליחות (מגכ"ל)	תפוקה חודשית (אלמ"ק) 1	2	3	4	5	6	7	8	9	10	11	12	סה"כ לשנה נוכחית	קודמת
מק סמר 3	22072	9974	דרום הערבה	רצנטי	908	10	4	11	15	18	26	22	25	20	18	16	15	201	184
מק סמר 4	22275	9974	דרום הערבה	רצנטי	689	60	74	56	78	68	16	49	64	51	76	66	88	744	386
מק סמר 3א	22434	9974	דרום הערבה	רצנטי		0	0	0	0	0	0	0	0	0	0	0	0	0	0
מק תמנע 3	26279	9974	דרום הערבה	פליסטוקן	943	0	0	0	0	0	0	0	0	0	0	0	0	0	0
מק תמנע 3 ב	26279א	9974	דרום הערבה	רצנטי	945	12	9	15	17	19	27	26	27	23	24	19	22	238	216
מק תמנע 3 ג	26279ג	9974	דרום הערבה	ניאוגן	1046	28	24	19	0	19	61	55	52	38	45	43	49	432	769
מק תמנע 4	26280	9974	דרום הערבה	פליסטוקן	842	0	0	0	0	0	0	0	0	0	0	0	0	0	0
מק תמנע 4 א	26280א	9974	דרום הערבה	ניאוגן	679	37	32	46	46	65	98	84	86	76	89	64	76	797	815
סה"כ לצרכן :	**9974**	חברת מקורות אגן 7 תא 761				270	261	316	356	404	539	511	539	460	522	386	457	5,020	4,803
מק צמחי השממה 2 סמ	21950	9975	דרום הערבה	רצנטי	1217	0	0	0	0	0	0	0	0	0	0	0	0	0	250
מק יטבתה 13	22012	9975	דרום הר הנגב	רצנטי	505	14	17	18	21	20	10	70	78	60	85	70	81	544	275
סה"כ לצרכן :	**9975**	חברת סקורות אגן 7 תא 762				14	17	18	21	20	10	70	78	60	85	70	81	544	525
מק קטורה 15	22129	9976	דרום הערבה	רצנטי	1211	11	13	10	0	4	19	27	30	20	11	5	2	153	280
סה"כ לאזור :	.חבל אילות מ.א		**סה"כ מתקנים שהפיקו :**	43		1,233	1,258	1,514	1,809	1,943	2,339	2,186	2,365	2,239	2,665	2,110	1,893	23,553	23,837

מס' דוח: RT1071
דף מס': 248
תאריך: 30/03/2006

נציבות המים
מחלקת הפקה
אגף ניהול צריכה

תפוקה חודשית לשנת 2004 ממקור מים: קידוחים ,אלמ"ק
לפי אזור תכנון

שם אזור תכנון : ערבה

שם אזור אדמיניסטרטיבי : .הערבה התיכונה מ.א

שם מתקן	מס' הפקה	מס' צרכן	אגן ניקוז מי תהום	שכבה	מליחות (מגכ"ל)	תפוקה חודשית (אלמ"ק)												סה"כ לשנה	
						1	2	3	4	5	6	7	8	9	10	11	12	נוכחית	קודמת
מק. צופר 20	22300	9961	מזרח הר הנגב	קריטיקון תח		0	0	0	0	0	0	0	0	0	0	0	0	0	0
מק צופר 20	22339	9961	יקנעם- שוני- טירלי	קריטיקון תח	3078	0	0	0	0	0	0	0	0	0	0	0	0	0	0
סה"כ לצרכן : 9961			חברת מקורות אגן 7 תא 710			0	0	0	0	0	0	0	0	0	0	0	0	0	0
מק יורקעם 1	21948	9962	מזרח הר הנגב	טורון	730	96	60	13	27	43	31	44	65	67	51	70	57	624	666
מק יורקעם 2	21949	9962	מזרח הר הנגב	טורון	774	0	0	0	0	0	0	0	0	0	0	0	0	0	0
מק ירקעם א2	21949א	9962	מזרח הר הנגב	טורון	643	50	70	39	73	33	58	89	76	103	137	73	134	936	903
מק ירקעם 3	22018	9962	מזרח הר הנגב	קריטיקון תח	874	28	22	63	68	79	108	41	38	15	0	0	0	462	233
מק יורקעם 4	22256	9962	מזרח הר הנגב	קריטיקון תח	614	61	89	68	84	85	95	111	99	72	122	83	98	1,068	1,070
סה"כ לצרכן : 9962			חברת מקורות אגן 7 תא 711			234	242	183	252	240	292	285	278	258	310	227	288	3,089	2,873
מק עופרים 5	22052	9963	מזרח הר הנגב	קנומן	576	82	96	122	138	118	97	113	131	162	192	126	124	1,499	1,423
מק עין יהב 6	22133	9963	דרום הערבה	קנומן	527	63	66	83	101	57	103	94	81	0	0	0	0	648	1,293
(מק פארן 20 (ברק 1	26542	9963	צפון הערבה	ניאוגן	607	48	42	52	55	39	40	19	55	81	70	51	75	629	701
סה"כ לצרכן : 9963			חברת מקורות אגן 7 תא 712			193	204	256	293	214	240	226	268	244	262	177	198	2,775	3,417
מק צופר 220	22274	9965	צפון הערבה	ניאוגן	287	59	76	95	95	93	94	63	125	115	135	76	53	1,078	1,067
מק צופר 221	22286	9965	מזרח הר הנגב	טורון	458	85	75	89	115	44	127	87	106	108	122	94	97	1,148	1,338
סה"כ לצרכן : 9965			חברת מקורות אגן 7 תא 730			144	151	184	209	137	221	150	231	223	257	170	150	2,227	2,405
מק פארן 18	22340	9967	מזרח הר הנגב	טורון	366	84	87	95	94	67	134	87	108	100	109	116	117	1,198	1,163

מס' דוח: RT1071
דף מס': 249
תאריך: 30/03/2006

נציבות המים
מחלקת הפקה
אגף ניהול צריכה

תפוקה חודשית לשנת 2004 ממקור מים: קידוחים ,אלמ"ק
לפי אזור תכנון

שם אזור תכנון : ערבה

שם אזור אדמיניסטרטיבי : .הערבה התיכונה מ.א

שם מתקן	מס' הפקה	מס' צרכן	אגן ניקוז מי תהום	שכבה	מליחות (מגכ"ל)	תפוקה חודשית (אלמ"ק)												סה"כ לשנה	
						1	2	3	4	5	6	7	8	9	10	11	12	נוכחית	קודמת
מק פארן 19	22384	9967	מזרח הר הנגב	קנומן	367	58	59	66	66	46	73	57	87	102	111	103	93	920	737
סה"כ לצרכן :	**9967**	חברת מקורות אגן 7 תא 741				143	146	161	160	112	208	144	194	203	220	219	210	2,119	1,900
מק צופר 12	11916	9970	מזרח הר הנגב	רצנטי		0	0	0	0	0	0	0	2	46	58	47	48	201	0
מק מרזבה 7	21913	9970	צפון הערבה	פליסטוקן	177	0	0	0	0	0	0	0	0	0	0	0	0	0	0
מק חצבה 5א	21934	9970	צפון הערבה	ניאוגן	422	0	0	0	0	0	0	0	0	0	0	0	0	0	0
פ עין יהב 3	21978	9970	דרום הערבה	קנומן	256	9	8	14	16	17	28	24	25	15	22	14	12	204	223
מק עידן 2	21981	9970	צפון הערבה	טורון	582	0	0	0	0	0	0	0	0	0	0	0	0	0	0
מק עידן 2 א	21981א	9970	צפון הערבה	ניאוגן	559	46	61	74	101	88	22	30	57	112	140	106	87	924	1,029
מק שיזף 3	22016	9970	צפון הערבה	ניאוגן	286	0	0	0	0	0	0	0	0	0	0	0	0	0	0
מק עידן 3	22051	9970	צפון הערבה	רצנטי	425	18	25	33	40	20	6	11	15	58	75	53	33	387	401
מק עידן 3 א	22051א	9970	צפון הערבה	ניאוגן	657	21	32	46	66	14	0	0	14	73	100	70	40	476	526
מק שיזף 4	22057	9970	צפון הערבה	ניאוגן	295	0	0	0	0	0	0	0	0	0	0	0	0	0	0
מק שיזף 4א	22057א	9970	צפון הערבה	רצנטי	334	68	61	66	75	83	87	84	75	68	82	64	72	885	772
מק שלהב 1	22076	9970	צפון הערבה	ניאוגן	242	0	0	0	0	0	0	0	0	0	0	0	0	0	0
מק חצבה 15	22128	9970	צפון הערבה	ניאוגן	260	124	117	118	133	141	131	106	136	138	157	135	135	1,573	1,590
מק מרזבה 9	22195	9970	צפון הערבה	ניאוגן	243	22	23	23	26	28	28	24	25	22	25	21	21	290	257

מס' דוח: RT1071
דף מס': 250
תאריך: 30/03/2006

נציבות המים
מחלקת הפקה
אגף ניהול צריכה

תפוקה חודשית לשנת 2004 ממקור מים: קידוחים ,אלמ"ק
לפי אזור תכנון

שם אזור תכנון : ערבה

שם אזור אדמיניסטרטיבי : .הערבה התיכונה מ.א

שם מתקן	מס' הפקה	מס' צרכן	אגן ניקוז מי תהום	שכבה	מליחות (מגכ"ל)	תפוקה חודשית (אלמ"ק)												סה"כ לשנה	
						1	2	3	4	5	6	7	8	9	10	11	12	נוכחית	קודמת
מק שיזף 10	22196	9970	צפון הערבה	פליסטוקן	622	30	41	46	60	52	17	19	47	62	66	46	23	507	643
מק מרזבה 10	22201	9970	צפון הערבה	ניאוגן	440	37	39	38	41	43	45	39	29	34	39	33	17	433	439
מק חצבה 11	22284	9970	צפון הערבה	רצנטי	376	14	22	33	40	47	35	38	54	62	71	50	48	514	525
מק חצבה 12	22291	9970	צפון הערבה	רצנטי	252	37	45	65	79	89	66	68	84	86	99	80	76	873	798
מק שיזף 5	22292	9970	צפון הערבה	רצנטי	712	18	16	24	36	24	14	0	15	49	46	46	37	323	370
מק חצבה 17	22293	9970	צפון הערבה	רצנטי	427	42	44	46	49	56	1	12	52	55	64	51	47	520	621
מק עידן 6	22341	9970	צפון הערבה	רצנטי	410	32	43	62	72	73	49	53	84	100	114	93	86	860	753
מק חצבה 10 א	22364	9970	צפון הערבה	רצנטי	528	34	48	41	72	62	62	53	54	60	74	46	58	665	569
מק צופר 5	22383	9970	צפון הערבה	ניאוגן	178	9	10	0	17	1	7	6	9	10	12	3	0	84	104
מק שיזף 1 א	22387	9970	צפון הערבה	ניאוגן	432	70	91	96	108	108	91	89	109	109	124	88	105	1,188	1,094
מק עידן 7	22403	9970	צפון הערבה	רצנטי	566	83	92	100	122	124	78	65	100	129	154	127	127	1,302	547
מק מרזבה 1	26458	9970	צפון הערבה	פליסטוקן	668	0	0	0	0	0	0	0	0	0	0	0	0	0	0
מק מרזבה 3	26473	9970	צפון הערבה	פליסטוקן	603	0	0	0	0	0	0	0	0	0	0	0	0	0	0
מק עין צופר 3	26474	9970	צפון הערבה	פליסטוקן	328	0	0	0	0	0	0	0	0	0	0	0	0	0	0
מק מרזבה 4	26476	9970	צפון הערבה	פליסטוקן	469	25	25	29	39	40	43	33	39	37	42	34	27	414	341
מק מרזבה 4 א	26476א	9970	צפון הערבה	ניאוגן	299	82	64	87	98	101	117	86	100	95	110	85	88	1,114	1,024

מס' דוח: RT1071
דף מס': 251
תאריך: 30/03/2006

נציבות המים
מחלקת הפקה
אגף ניהול צריכה

תפוקה חודשית לשנת 2004 ממקור מים: קידוחים ,אלמ"ק
לפי אזור תכנון

שם אזור תכנון : ערבה

שם אזור אדמיניסטרטיבי : .הערבה התיכונה מ.א

שם מתקן	מס' הפקה	מס' צרכן	אגן ניקוז מי תהום	שכבה	מליחות (מגכ"ל)	תפוקה חודשית (אלמ"ק)												סה"כ לשנה	
						1	2	3	4	5	6	7	8	9	10	11	12	נוכחית	קודמת
מק חצבה 3	26485	9970	צפון הערבה	פליסטוקן	342	0	0	0	0	0	0	0	0	0	0	0	0	0	0
מק חצבה 3 א	26485א	9970	צפון הערבה	ניאוגן	330	74	47	54	82	90	101	84	89	87	99	84	89	980	668
מק חצבה 4	26493	9970	צפון הערבה	פליסטוקן	1800	0	0	0	0	0	0	0	0	0	0	0	0	0	0
מק נחל שיזף 1	26494	9970	צפון הערבה	פליסטוקן	397	23	35	42	49	41	21	20	36	44	44	24	27	406	491
מק נחל שיזף 2 א	26502	9970	צפון הערבה	פליסטוקן	353	0	0	0	0	0	0	0	0	0	0	0	0	0	0
מק נחל שיזף 2	26502א	9970	צפון הערבה	ניאוגן	328	45	58	58	66	61	45	46	56	64	72	48	62	680	726
מק חצבה 813/6	26510	9970	צפון הערבה	ניאוגן	265	0	0	0	0	0	0	0	0	0	0	0	0	0	0
מק חצבה 6א	26510א	9970	צפון הערבה	ניאוגן	266	0	0	0	0	0	0	0	0	0	0	0	0	0	0
מק חצבה 6 ב	26510ב	9970	צפון הערבה	ניאוגן	274	56	61	64	80	86	78	77	88	91	104	78	84	947	960
פ צופר 4 אל עמר 4	26512	9970	צפון הערבה	ניאוגן	434	0	0	0	0	0	0	0	0	0	0	0	0	0	25
מק צופר 4 א	26512א	9970	צפון הערבה	ניאוגן	412	16	25	22	22	4	6	6	17	21	28	24	22	214	244
מק חצבה 7	26521	9970	צפון הערבה	ניאוגן	465	11	11	16	18	20	9	1	0	0	0	0	0	87	267
מק חצבה 7 א	26521א	9970	צפון הערבה	ניאוגן	523	18	13	23	30	29	32	15	27	68	62	53	12	382	417
-מק.עין-צופר3	26529	9970	צפון הערבה	ניאוגן		23	32	27	32	10	9	8	32	35	36	19	13	276	281
מק חצבה 13	26530	9970	צפון הערבה	ניאוגן	247	0	0	0	0	0	0	0	0	0	0	0	0	0	0
מק חצבה 13 א	26530א	9970	צפון הערבה	ניאוגן	238	30	25	35	56	64	66	66	66	68	80	66	66	688	680

מס' דוח: RT1071
דף מס': 252
תאריך: 30/03/2006

נציבות המים
מחלקת הפקה
אגף ניהול צריכה

תפוקה חודשית לשנת 2004 ממקור מים: קידוחים ,אלמ"ק
לפי אזור תכנון

שם אזור תכנון : ערבה

שם אזור אדמיניסטרטיבי : .הערבה התיכונה מ.א

שם מתקן	מס' הפקה	מס' צרכן	אגן ניקוז מי תהום	שכבה	מליחות (מגכ"ל)	תפוקה חודשית (אלמ"ק)												סה"כ לשנה	
						1	2	3	4	5	6	7	8	9	10	11	12	נוכחית	קודמת
מק מרזבה 8	26532	9970	צפון הערבה	ניאוגן	223	0	0	0	0	0	0	0	0	0	0	0	0	0	0
סה"כ לצרכן :	**9970**	חברת סקורות אגן 7 תא 752				1,117	1,215	1,382	1,727	1,616	1,294	1,164	1,536	1,898	2,195	1,688	1,564	18,396	17,384
מק פארן 116	22056	9971	צפון הערבה	ניאוגן	228	0	0	0	0	0	0	0	0	0	0	0	0	0	0
מק פארן 121	22205	9971	צפון הערבה	איאוקן	211	0	2	0	0	0	0	0	0	0	0	0	0	2	24
מק קדוח פארן 12	26481	9971	מזרח הר הנגב	איאוקן	204	0	0	0	0	0	0	0	0	0	0	0	0	0	0
סה"כ לצרכן :	**9971**	חברת סקורות אגן 7 תא 753				0	2	0	0	0	0	0	0	0	0	0	0	2	24
סה"כ לאזור :	.הערבה התיכונה מ.א		**סה"כ מתקנים שהפיקו :**	42		1,831	1,960	2,165	2,641	2,320	2,255	1,969	2,507	2,826	3,244	2,480	2,411	28,609	28,003

שם אזור אדמיניסטרטיבי : אילת

שם מתקן	מס' הפקה	מס' צרכן	אגן ניקוז מי תהום	שכבה	מליחות (מגכ"ל)	תפוקה חודשית (אלמ"ק)												סה"כ לשנה	
						1	2	3	4	5	6	7	8	9	10	11	12	נוכחית	קודמת
(מק אילת 10 (סבחה	21932	9973	דרום הערבה	פליסטוקן	3461	0	0	0	0	0	0	0	0	0	0	0	0	0	0
(מק סבחה 18 (אילת	22020	9973	דרום הערבה	רצנטי	2056	0	0	0	0	0	0	0	0	0	0	0	0	0	0
מק סבחה 20	22258	9973	דרום הערבה	רצנטי	3490	42	37	47	68	71	89	74	79	67	65	65	64	769	793
מק סבחה 21	22259	9973	דרום הערבה	רצנטי	3314	52	45	58	66	29	108	95	102	84	92	73	81	884	879
מק סבחה 19	22268	9973	דרום הערבה	רצנטי	4772	23	21	34	43	38	46	53	54	36	48	38	23	457	423
מק אילת 103	22276	9973	דרום הערבה	רצנטי	3306	0	0	0	0	0	0	0	0	0	0	0	0	0	0

מס' דוח: RT1071
דף מס': 253
תאריך: 30/03/2006

נציבות המים
מחלקת הפקה
אגף ניהול צריכה

תפוקה חודשית לשנת 2004 ממקור מים: קידוחים ,אלמ"ק

לפי אזור תכנון

שם אזור תכנון : ערבה

שם אזור אדמיניסטרטיבי : אילת

שם מתקן	מס' הפקה	מס' צרכן	אגן ניקוז מי תהום	שכבה	מליחות (מגכ"ל)	תפוקה חודשית (אלמ"ק)												סה"כ לשנה	
						1	2	3	4	5	6	7	8	9	10	11	12	נוכחית	קודמת
מק אילת 110	22287	9973	דרום הערבה	רצנטי	3784	26	28	40	60	65	79	62	62	56	64	56	57	654	683
מק אילת 111	22288	9973	דרום הערבה	בזלת	1651	43	47	56	84	92	114	86	88	75	96	79	82	943	597
מק אילת 113	22351	9973	דרום הערבה	רצנטי		48	51	52	92	99	113	73	84	90	100	86	76	963	443
מק אילת 112	22362	9973	דרום הערבה	פליסטוקן		24	32	39	51	62	87	60	62	70	64	63	62	675	535
מק אילת 103 א	22365	9973	דרום הערבה	רצנטי	1347	29	23	45	21	35	48	62	55	46	50	39	42	496	393
סה"כ לצרכן :	**9973**	חברת סקורות אגן 7 תא 760				288	284	371	485	490	685	565	586	524	579	498	487	5,842	4,745
סה"כ לאזור :	אילת	**סה"כ מתקנים שהפיקו :** 8				288	284	371	485	490	685	565	586	524	579	498	487	5,842	4,745

אזור תכנון בקעת הירדן

מס' דוח: RT1071
דף מס': 254
תאריך: 31/01/2006

נציבות המים
מחלקת הפקה
אגף ניהול צריכה

תפוקה חודשית לשנת 2004 ממקור מים: קידוחים ,אלמ"ק

לפי אזור תכנון

שם אזור תכנון : בקעת הירדן

שם אזור אדמיניסטרטיבי : חסר מעמד מוניציפלי

שם מתקן	מס' הפקה	מס' צרכן	אגן ניקוז מי תהום	שכבה	מליחות (מגכ"ל)	תפוקה חודשית (אלמ"ק)												סה"כ לשנה	
						1	2	3	4	5	6	7	8	9	10	11	12	נוכחית	קודמת
מק מצפה יריחו 6	22352	9952	אגני מדבר יהודה	טורון	78	28	39	32	41	37	42	6	0	0	0	1	0	227	397
סה"כ לאזור : חסר מעמד מוניציפלי				**סה"כ מתקנים שהפיקו :** 1		28	39	32	41	37	42	6	0	0	0	1	0	227	397

שם אזור אדמיניסטרטיבי : .תמר מ.א

שם מתקן	מס' הפקה	מס' צרכן	אגן ניקוז מי תהום	שכבה	מליחות (מגכ"ל)	תפוקה חודשית (אלמ"ק)												סה"כ לשנה	
						1	2	3	4	5	6	7	8	9	10	11	12	נוכחית	קודמת
פ אשלון 1	26580	7502	דרום הר הנגב	רצנטי		0	0	0	0	0	0	0	0	0	0	0	0	0	0
פ אשלון 2	26581	7502	דרום הר הנגב	רצנטי		0	0	0	0	0	0	0	0	0	0	0	0	0	0
סה"כ לצרכן : **7502** מלונות אפריקה ישראל						0	0	0	0	0	0	0	0	0	0	0	0	0	0
סה"כ לאזור : .תמר מ.א				**סה"כ מתקנים שהפיקו :** 0		0	0	0	0	0	0	0	0	0	0	0	0	0	0

מס' דוח: RT1077
דף מס': 255
תאריך: 30/03/2006

נציבות המים
מחלקת הפקה
אגף ניהול צריכה

תפוקה חודשית מקידוחים לשנת 2004

שם אזור תכנון : אגן כנרת

אגן		תפוקה חודשית (אלמ"ק)												סה"כ לשנה	
		1	2	3	4	5	6	7	8	9	10	11	12	נוכחית	קודמת
סה"כ:	1 / 1	0	0	0	11	5	7	1	0	0	0	0	0	24	76
סה"כ:	כנרת 50 / 61	1,644	1,605	1,793	3,185	4,193	5,190	5,226	5,557	4,511	4,844	3,072	1,762	42,582	40,020
סה"כ:	ההר המזרחי 5 / 5	53	61	82	131	179	215	201	177	154	104	60	47	1,463	1,412
סה"כ כללי :	56 / 67	1,697	1,666	1,875	3,328	4,376	5,411	5,429	5,734	4,665	4,948	3,131	1,809	44,069	41,508

מס' דוח: RT1077
דף מס': 256
תאריך: 30/03/2006

נציבות המים
מחלקת הפקה
אגף ניהול צריכה

תפוקה חודשית מקידוחים לשנת 2004

שם אזור תכנון : אגן כנרת

אגן ניקוז מי תהום		תפוקה חודשית (אלמ"ק)												סה"כ לשנה	
		1	2	3	4	5	6	7	8	9	10	11	12	נוכחית	קודמת
סה"כ:	החולה 10 / 11	112	123	102	195	302	406	411	498	405	375	276	166	3,372	3,326
סה"כ:	גליל עליון 23 / 27	1,038	947	1,052	1,953	2,680	3,568	3,396	3,485	2,672	2,773	1,771	971	26,305	26,616
סה"כ:	גולן מזרחי - אגן היר 13 / 19	275	320	397	724	765	858	966	1,000	950	1,041	635	407	8,338	6,561
סה"כ:	גולן מזרחי - אגן הכנ 3 / 3	71	86	85	116	207	115	200	314	235	384	214	81	2,108	1,118
סה"כ:	יבניאל 6 / 6	53	61	82	143	183	222	202	177	154	104	60	47	1,487	1,488
סה"כ:	גליל תחתון 1 / 1	148	129	156	197	239	243	253	261	249	270	176	137	2,458	2,398
סה"כ כללי :	56 / 67	1,697	1,666	1,875	3,328	4,376	5,411	5,429	5,734	4,665	4,948	3,131	1,809	44,069	41,508

מס' דוח: RT1077
דף מס': 257
תאריך: 30/03/2006

נציבות המים
מחלקת הפקה
אגף ניהול צריכה

תפוקה חודשית מקידוחים לשנת 2004

שם אזור תכנון : אגן כנרת

שכבה			1	2	3	4	5	6	7	8	9	10	11	12	סה"כ לשנה	
			תפוקה חודשית (אלמ"ק)												נוכחית	קודמת
סה"כ:	רצנטי	2 / 2	17	12	22	58	72	86	99	104	87	104	88	46	794	675
סה"כ:	בזלת	20 / 25	384	450	542	971	1,158	1,180	1,352	1,470	1,309	1,504	901	528	11,749	8,863
סה"כ:	פליסטוקן	2 / 3	0	0	0	0	7	11	4	3	0	0	0	0	25	48
סה"כ:	טורון	13 / 16	380	415	601	1,527	1,771	2,345	2,007	1,983	1,440	1,889	1,438	959	16,756	16,765
סה"כ:	קנומן	14 / 15	867	742	650	680	1,233	1,633	1,806	2,020	1,667	1,383	645	222	13,548	13,749
סה"כ:	איאוקן	5 / 6	48	48	60	93	136	155	161	155	161	69	60	53	1,197	1,408
סה"כ כללי :		56 / 67	1,697	1,666	1,875	3,328	4,376	5,411	5,429	5,734	4,665	4,948	3,131	1,809	44,069	41,508

מס' דוח: RT1077
דף מס': 258
תאריך: 30/03/2006

נציבות המים
מחלקת הפקה
אגף ניהול צריכה

תפוקה חודשית מקידוחים לשנת 2004

שם אזור תכנון : אגן כנרת

בעלות		תפוקה חודשית (אלמ"ק)												סה"כ לשנה	
		1	2	3	4	5	6	7	8	9	10	11	12	נוכחית	קודמת
סה"כ:	מקורות 54 / 44	1,623	1,590	1,780	3,181	4,068	5,166	5,108	5,304	4,285	4,570	2,923	1,732	41,329	39,245
סה"כ:	פרטיים 13 / 12	74	76	94	147	309	246	321	430	380	379	208	77	2,740	2,263
סה"כ כללי :	67 / 56	1,697	1,666	1,875	3,328	4,376	5,411	5,429	5,734	4,665	4,948	3,131	1,809	44,069	41,508

מס' דוח: RT1077
דף מס': 259
תאריך: 30/03/2006

נציבות המים
מחלקת הפקה
אגף ניהול צריכה

תפוקה חודשית מקידוחים לשנת 2004

שם אזור תכנון : אגן כנרת

איכות מים		תפוקה חודשית (אלמ"ק)												סה"כ לשנה	
		1	2	3	4	5	6	7	8	9	10	11	12	נוכחית	קודמת
סה"כ:	שפיר 56 / 67	1,697	1,666	1,875	3,328	4,376	5,411	5,429	5,734	4,665	4,948	3,131	1,809	44,069	41,508
סה"כ כללי :	56 / 67	1,697	1,666	1,875	3,328	4,376	5,411	5,429	5,734	4,665	4,948	3,131	1,809	44,069	41,508

שם אזור תכנון : גליל מערבי

אגן		תפוקה חודשית (אלמ"ק)												סה"כ לשנה	
		1	2	3	4	5	6	7	8	9	10	11	12	נוכחית	קודמת
סה"כ:	0 / 1	0	0	0	0	0	0	0	0	0	0	0	0	0	0
סה"כ:	שולי ההר 0 / 1	0	0	0	0	0	0	0	0	0	0	0	0	0	0
סה"כ:	גליל מערבי 89 / 136	2,660	3,084	2,382	4,153	5,238	7,786	8,621	8,317	7,047	7,527	4,894	2,749	64,459	68,544
סה"כ:	כנרת 2 / 2	132	144	158	236	253	329	306	351	277	330	249	241	3,004	2,860
סה"כ כללי :	91 / 140	2,791	3,227	2,540	4,389	5,491	8,116	8,927	8,668	7,323	7,857	5,143	2,990	67,463	71,404

מס' דוח: RT1077
דף מס': 260
תאריך: 30/03/2006

נציבות המים
מחלקת הפקה
אגף ניהול צריכה

תפוקה חודשית מקידוחים לשנת 2004

שם אזור תכנון : גליל מערבי

אגן ניקוז מי תהום		1	2	3	4	5	6	7	8	9	10	11	12	סה"כ לשנה	
						תפוקה חודשית (אלמ"ק)								נוכחית	קודמת
סה"כ:	סולם צור	75	34	58	177	287	479	442	499	337	398	148	80	3,013	3,740
סה"כ:	אכזיב-געתון כברי	687	1,078	463	1,501	2,303	3,546	4,066	3,759	3,280	3,489	2,002	1,178	27,353	24,807
סה"כ:	נחל כרן	97	66	29	171	380	785	950	881	832	739	489	234	5,652	6,103
סה"כ:	יסיף-נעמן	1,511	1,645	1,516	2,129	2,326	3,121	3,221	3,283	2,713	3,070	2,343	1,337	28,215	30,721
סה"כ:	מפרץ חיפה	422	405	473	412	196	185	248	246	161	161	161	161	3,231	6,033
סה"כ כללי :	91 / 140	2,791	3,227	2,540	4,389	5,491	8,116	8,927	8,668	7,323	7,857	5,143	2,990	67,463	71,404

מס' דוח: RT1077
דף מס': 261
תאריך: 30/03/2006

נציבות המים
מחלקת הפקה
אגף ניהול צריכה

תפוקה חודשית מקידוחים לשנת 2004

שם אזור תכנון : גליל מערבי

שכבה			תפוקה חודשית (אלמ"ק)												סה"כ לשנה	
			1	2	3	4	5	6	7	8	9	10	11	12	נוכחית	קודמת
סה"כ:	פליסטוקן	26 / 65	435	457	547	513	461	572	609	617	491	420	250	183	5,556	7,450
סה"כ:	ניאוגן	1 / 1	160	160	160	160	184	160	160	160	160	160	160	160	1,944	2,485
סה"כ:	טורון	45 / 53	1,176	1,493	790	1,990	3,050	4,619	5,304	4,922	4,300	4,601	2,810	1,528	36,582	36,930
סה"כ:	קריטיקון תחתון	3 / 3	192	205	150	316	399	651	546	463	354	464	226	188	4,153	4,416
סה"כ:	קנומן	16 / 18	828	912	893	1,411	1,398	2,113	2,309	2,506	2,018	2,213	1,697	932	19,230	20,124
סה"כ כללי :		91 / 140	2,791	3,227	2,540	4,389	5,491	8,116	8,927	8,668	7,323	7,857	5,143	2,990	67,463	71,404

מס' דוח: RT1077
דף מס': 262
תאריך: 30/03/2006

נציבות המים
מחלקת הפקה
אגף ניהול צריכה

תפוקה חודשית מקידוחים לשנת 2004

שם אזור תכנון : גליל מערבי

בעלות		תפוקה חודשית (אלמ"ק)												סה"כ לשנה	
		1	2	3	4	5	6	7	8	9	10	11	12	נוכחית	קודמת
סה"כ:	מקורות 83 / 54	2,124	2,491	1,657	3,280	4,268	6,755	7,631	7,304	6,156	6,766	4,449	2,539	55,421	57,501
סה"כ:	פרטיים 57 / 37	667	736	883	1,109	1,223	1,361	1,296	1,364	1,167	1,092	694	451	12,043	13,903
סה"כ כללי :	140 / 91	2,791	3,227	2,540	4,389	5,491	8,116	8,927	8,668	7,323	7,857	5,143	2,990	67,463	71,404

מס' דוח: RT1077
דף מס': 263
תאריך: 30/03/2006

נציבות המים
מחלקת הפקה
אגף ניהול צריכה

תפוקה חודשית מקידוחים לשנת 2004

שם אזור תכנון : גליל מערבי

איכות מים			תפוקה חודשית (אלמ"ק)												סה"כ לשנה	
			1	2	3	4	5	6	7	8	9	10	11	12	נוכחית	קודמת
סה"כ:	שפיר	80 / 126	2,348	2,782	2,014	3,907	5,100	7,731	8,543	8,204	7,059	7,552	4,921	2,807	62,967	64,283
סה"כ:	מליח	3 / 4	0	41	45	55	138	128	82	143	70	125	45	0	874	726
סה"כ:	מלוח	8 / 10	443	405	480	427	253	257	303	320	195	180	177	183	3,622	6,396
סה"כ כללי :		91 / 140	2,791	3,227	2,540	4,389	5,491	8,116	8,927	8,668	7,323	7,857	5,143	2,990	67,463	71,404

שם אזור תכנון : קישון

אגן			תפוקה חודשית (אלמ"ק)												סה"כ לשנה	
			1	2	3	4	5	6	7	8	9	10	11	12	נוכחית	קודמת
סה"כ:		1 / 2	1	1	1	3	6	10	12	17	14	15	8	5	92	83
סה"כ:	שולי ההר	1 / 4	0	0	0	2	6	7	5	6	5	0	5	6	42	35
סה"כ:	גליל מערבי	44 / 113	579	701	714	650	666	868	944	723	572	533	564	547	8,060	7,069
סה"כ:	כרמל	15 / 22	480	401	354	496	588	505	623	644	547	577	482	388	6,086	6,199
סה"כ:	כנרת	7 / 8	493	470	220	404	639	817	880	712	901	822	247	1,157	7,764	10,866
סה"כ:	ההר המזרחי	14 / 17	442	453	331	443	527	454	566	496	476	446	335	357	5,325	6,276
סה"כ כללי :		82 / 166	1,994	2,026	1,620	1,998	2,432	2,661	3,031	2,598	2,514	2,392	1,641	2,460	27,368	30,528

מס' דוח: RT1077
דף מס': 264
תאריך: 30/03/2006

נציבות המים
מחלקת הפקה
אגף ניהול צריכה

תפוקה חודשית מקידוחים לשנת 2004

שם אזור תכנון : קישון

אגן ניקוז מי תהום		1	2	3	4	5	6	7	8	9	10	11	12	סה"כ לשנה	
		תפוקה חודשית (אלמ"ק)													
														נוכחית	קודמת
סה"כ:	יסיף-נעמן 9 / 14	326	441	336	471	672	923	1,125	840	802	737	273	800	7,746	9,474
סה"כ:	כרמל צפוני 3 / 3	13	12	15	31	33	43	44	50	46	34	19	13	353	322
סה"כ:	כרמל מזרחי 8 / 14	224	179	132	191	188	119	220	194	172	175	185	166	2,145	1,845
סה"כ:	יקנעם- שוני- טירלי 4 / 4	184	160	162	205	283	291	292	326	256	302	230	184	2,876	3,262
סה"כ:	נחל תנינים מרכז 1 / 1	59	52	46	72	91	62	80	91	87	80	56	30	805	852
סה"כ:	שפרעם -נצרת 9 / 17	21	49	40	60	50	100	50	34	25	29	47	32	536	950
סה"כ:	מפרץ חיפה 25 / 80	404	417	448	357	427	433	470	460	427	390	385	394	5,012	4,280
סה"כ:	החולה 0 / 1	0	0	0	0	0	0	0	0	0	0	0	0	0	0
סה"כ:	בית שאן- חרוד- יזרע 7 / 12	153	106	37	70	101	129	98	101	104	98	83	71	1,152	699
סה"כ:	גליל תחתון 11 / 14	484	490	323	405	434	399	467	341	444	375	254	672	5,088	7,110
סה"כ:	צפון שומרון 4 / 5	72	85	59	88	116	120	133	122	118	135	95	85	1,227	1,312
סה"כ:	שכם גנין 1 / 1	53	36	22	48	37	42	54	39	33	37	15	13	429	421
סה"כ כללי :	82 / 166	1,994	2,026	1,620	1,998	2,432	2,661	3,031	2,598	2,514	2,392	1,641	2,460	27,368	30,528

מס' דוח: RT1077
דף מס': 265
תאריך: 30/03/2006

נציבות המים
מחלקת הפקה
אגף ניהול צריכה

תפוקה חודשית מקידוחים לשנת 2004

שם אזור תכנון : קישון

שכבה			1	2	3	4	5	6	7	8	9	10	11	12	סה"כ לשנה	
			תפוקה חודשית (אלמ"ק)												נוכחית	קודמת
סה"כ:	בזלת	1 / 2	4	11	7	8	9	10	11	8	9	10	9	3	100	82
סה"כ:	פליסטוקן	24 / 73	404	417	448	345	426	432	468	459	426	389	384	394	4,992	4,280
סה"כ:	ניאוגן	6 / 9	149	95	30	62	92	119	87	93	95	88	74	68	1,052	616
סה"כ:	טורון	35 / 54	1,191	1,146	808	1,213	1,690	1,750	2,117	1,892	1,778	1,708	1,041	1,700	18,035	21,215
סה"כ:	קנומן	3 / 4	172	145	80	122	80	123	107	55	147	130	21	194	1,376	2,282
סה"כ:	איאוקן	13 / 24	74	213	247	247	135	227	240	90	59	68	113	101	1,813	2,051
סה"כ כללי :		82 / 166	1,994	2,026	1,620	1,998	2,432	2,661	3,031	2,598	2,514	2,392	1,641	2,460	27,368	30,528

מס' דוח: RT1077
דף מס': 266
תאריך: 30/03/2006

נציבות המים
מחלקת הפקה
אגף ניהול צריכה

תפוקה חודשית מקידוחים לשנת 2004

שם אזור תכנון : קישון

בעלות		תפוקה חודשית (אלמ"ק)												סה"כ לשנה	
		1	2	3	4	5	6	7	8	9	10	11	12	נוכחית	קודמת
סה"כ:	מקורות 41 / 72	1,231	1,362	1,011	1,338	1,651	1,814	2,028	1,710	1,782	1,710	989	1,844	18,472	23,404
סה"כ:	פרטיים 41 / 94	763	665	609	660	782	847	1,002	887	732	682	653	616	8,896	7,123
סה"כ כללי :	82 / 166	1,994	2,026	1,620	1,998	2,432	2,661	3,031	2,598	2,514	2,392	1,641	2,460	27,368	30,528

מס' דוח: RT1077
דף מס': 267
תאריך: 30/03/2006

נציבות המים
מחלקת הפקה
אגף ניהול צריכה

תפוקה חודשית מקידוחים לשנת 2004

שם אזור תכנון : קישון

איכות מים			תפוקה חודשית (אלמ"ק)												סה"כ לשנה	
			1	2	3	4	5	6	7	8	9	10	11	12	נוכחית	קודמת
סה"כ:	שפיר	64 / 143	1,474	1,577	1,231	1,664	2,001	2,119	2,417	2,067	2,112	2,015	1,291	2,099	22,068	26,102
סה"כ:	מליח	8 / 10	165	158	182	191	236	318	399	313	207	177	149	180	2,676	2,474
סה"כ:	מלוח	10 / 13	355	292	207	142	196	224	214	218	195	200	201	181	2,624	1,951
סה"כ כללי :		82 / 166	1,994	2,026	1,620	1,998	2,432	2,661	3,031	2,598	2,514	2,392	1,641	2,460	27,368	30,528

שם אזור תכנון : חוף הכרמל

אגן			תפוקה חודשית (אלמ"ק)												סה"כ לשנה	
			1	2	3	4	5	6	7	8	9	10	11	12	נוכחית	קודמת
סה"כ:		0 / 4	0	0	0	0	0	0	0	0	0	0	0	0	0	0
סה"כ:	שולי ההר	1 / 1	0	0	0	2	4	0	0	0	29	3	2	0	41	37
סה"כ:	ירקתן	3 / 3	39	31	47	139	294	371	353	378	256	263	169	61	2,401	2,103
סה"כ:	כרמל	43 / 67	1,362	1,191	1,415	2,085	2,185	2,611	2,501	2,794	2,488	2,851	1,857	1,034	24,374	21,798
סה"כ כללי :		47 / 75	1,401	1,222	1,462	2,226	2,483	2,982	2,854	3,172	2,774	3,116	2,028	1,096	26,816	23,937

מס' דוח: RT1077
דף מס': 268
תאריך: 30/03/2006

נציבות המים
מחלקת הפקה
אגף ניהול צריכה

תפוקה חודשית מקידוחים לשנת 2004

שם אזור תכנון : חוף הכרמל

אגן ניקוז מי תהום		תפוקה חודשית (אלמ"ק)												סה"כ לשנה	
		1	2	3	4	5	6	7	8	9	10	11	12	נוכחית	קודמת
סה"כ: כרמל צפוני	1 / 1	5	7	4	25	23	27	29	25	25	24	11	6	211	371
סה"כ: אורן	6 / 8	193	153	200	307	359	413	489	418	400	461	261	63	3,714	3,037
סה"כ: נחל המערות	13 / 18	129	79	148	388	325	336	287	433	432	567	292	120	3,536	3,421
סה"כ: דרום הכרמל	17 / 37	515	406	357	378	495	703	545	782	503	353	339	402	5,778	4,580
סה"כ: יקנעם- שוני- טירלי	6 / 6	520	547	706	987	983	1,132	1,151	1,136	1,128	1,446	954	444	11,135	10,389
סה"כ: נחל תנינים מרכז	3 / 3	39	31	47	139	294	371	353	378	256	263	169	61	2,401	2,103
סה"כ: קיסריה פרדס חנה	1 / 2	0	0	0	2	4	0	0	0	29	3	2	0	41	37
סה"כ כללי :	47 / 75	1,401	1,222	1,462	2,226	2,483	2,982	2,854	3,172	2,774	3,116	2,028	1,096	26,816	23,937

מס' דוח: RT1077
דף מס': 269
תאריך: 30/03/2006

נציבות המים
מחלקת הפקה
אגף ניהול צריכה

תפוקה חודשית מקידוחים לשנת 2004

שם אזור תכנון : חוף הכרמל

שכבה			תפוקה חודשית (אלמ"ק)												סה"כ לשנה	
			1	2	3	4	5	6	7	8	9	10	11	12	נוכחית	קודמת
סה"כ:	בזלת	1 / 1	0	0	1	1	2	3	2	2	0	0	0	0	11	13
סה"כ:	פליסטוקן	22 / 39	523	360	367	359	582	736	591	859	616	457	429	429	6,305	4,908
סה"כ:	טורון	22 / 31	827	824	1,039	1,687	1,704	2,089	2,017	2,008	1,970	2,388	1,394	585	18,532	17,469
סה"כ:	קנומן	2 / 2	51	38	56	179	195	154	245	303	188	272	206	82	1,968	1,547
סה"כ:	(פליסטוקן (מיחזור	2 / 0	0	0	0	0	0	0	0	0	0	0	0	0	0	0
סה"כ כללי :		47 / 75	1,401	1,222	1,462	2,226	2,483	2,982	2,854	3,172	2,774	3,116	2,028	1,096	26,816	23,937

מס' דוח: RT1077
דף מס': 270
תאריך: 30/03/2006

נציבות המים
מחלקת הפקה
אגף ניהול צריכה

תפוקה חודשית מקידוחים לשנת 2004

שם אזור תכנון : חוף הכרמל

בעלות		תפוקה חודשית (אלמ"ק)												סה"כ לשנה	
		1	2	3	4	5	6	7	8	9	10	11	12	נוכחית	קודמת
סה"כ:	מקורות 21 / 29	806	812	1,043	1,819	1,841	2,133	2,168	2,240	2,142	2,657	1,584	624	19,868	18,509
סה"כ:	פרטיים 26 / 46	596	410	419	406	641	849	687	932	632	460	444	472	6,948	5,429
סה"כ כללי :	47 / 75	1,401	1,222	1,462	2,226	2,483	2,982	2,854	3,172	2,774	3,116	2,028	1,096	26,816	23,937

מס' דוח: RT1077
דף מס': 271
תאריך: 30/03/2006

נציבות המים
מחלקת הפקה
אגף ניהול צריכה

תפוקה חודשית מקידוחים לשנת 2004

שם אזור תכנון : חוף הכרמל

איכות מים			1	2	3	4	5	6	7	8	9	10	11	12	סה"כ לשנה נוכחית	סה"כ לשנה קודמת
סה"כ:	שפיר	35 / 23	806	812	1,045	1,822	1,848	2,135	2,169	2,242	2,171	2,660	1,585	624	19,920	18,559
סה"כ:	מליח	13 / 3	70	70	70	70	76	76	80	80	74	70	70	70	877	970
סה"כ:	מלוח	27 / 21	526	340	348	334	559	770	605	849	528	387	373	402	6,019	4,408
סה"כ כללי :		75 / 47	1,401	1,222	1,462	2,226	2,483	2,982	2,854	3,172	2,774	3,116	2,028	1,096	26,816	23,937

שם אזור תכנון : שרון

אגן			1	2	3	4	5	6	7	8	9	10	11	12	סה"כ לשנה נוכחית	סה"כ לשנה קודמת
סה"כ:		15 / 10	169	161	169	206	198	255	283	391	298	428	345	194	3,097	2,316
סה"כ:	חוף	611 / 366	3,463	3,772	5,523	7,860	8,847	10,066	10,130	10,354	9,704	9,980	6,569	5,605	91,876	83,780
סה"כ:	שולי ההר	1 / 1	10	11	15	59	59	69	72	83	78	55	33	13	558	529
סה"כ:	ירקתן	98 / 84	1,672	3,205	3,641	3,803	4,587	4,654	4,297	5,208	4,084	3,787	2,249	1,975	43,162	51,849
סה"כ:	כרמל	1 / 1	0	0	0	3	5	6	6	6	5	4	3	0	37	26
סה"כ:	ההר המזרחי	2 / 2	56	109	155	205	227	191	233	191	146	106	95	90	1,804	2,140
סה"כ כללי :		728 / 464	5,371	7,259	9,502	12,137	13,923	15,241	15,020	16,233	14,316	14,361	9,295	7,877	140,535	140,640

מס' דוח: RT1077
דף מס': 272
תאריך: 30/03/2006

נציבות המים
מחלקת הפקה
אגף ניהול צריכה

תפוקה חודשית מקידוחים לשנת 2004

שם אזור תכנון : שרון

אגן ניקוז מי תהום			תפוקה חודשית (אלמ"ק)											סה"כ לשנה	
			1	2	3	4	5	6	7	8	9	10	11	12	נוכחית	קודמת
סה"כ:	דרום הכרמל	1 / 0	0	0	0	0	0	0	0	0	0	0	0	0	0	0
סה"כ:	יקנעם- שוני- טירלי	3 / 1	0	0	4	64	96	78	58	66	38	23	0	0	427	600
סה"כ:	נחל תנינים מרכז	44 / 38	580	1,388	1,573	1,428	1,411	1,330	1,262	1,143	1,125	917	621	1,019	13,798	18,843
סה"כ:	נחל תנינים דרום	26 / 23	845	1,357	1,313	1,116	1,253	1,360	1,150	1,407	992	874	608	445	12,720	11,855
סה"כ:	ירקון צפון	29 / 26	353	630	1,032	1,527	2,130	2,251	2,229	2,876	2,172	2,233	1,222	711	19,364	24,089
סה"כ:	מפרץ חיפה	1 / 0	0	0	0	0	0	0	0	0	0	0	0	0	0	0
סה"כ:	קיסריה פרדס חנה	245 / 149	1,483	1,316	1,749	2,362	2,674	3,251	3,093	3,210	2,856	3,566	2,208	1,253	29,021	28,307
סה"כ:	עמק חפר	128 / 73	529	722	797	1,123	1,215	1,806	1,673	2,030	1,617	1,853	1,241	1,216	15,821	11,980
סה"כ:	שרון צפוני	204 / 131	1,157	1,449	2,491	3,716	4,189	4,231	4,562	4,550	4,418	4,269	2,896	2,716	40,645	36,220
סה"כ:	שרון דרומי	46 / 22	423	395	541	799	951	925	987	945	1,091	620	498	515	8,690	8,697
סה"כ:	גבעת ברנר יבנה	1 / 1	1	2	1	1	5	9	5	6	8	7	2	2	50	48
סה"כ כללי :		728 / 464	5,371	7,259	9,502	12,137	13,923	15,241	15,020	16,233	14,316	14,361	9,295	7,877	140,535	140,640

מס' דוח: RT1077
דף מס': 273
תאריך: 30/03/2006

נציבות המים
מחלקת הפקה
אגף ניהול צריכה

תפוקה חודשית מקידוחים לשנת 2004

שם אזור תכנון : שרון

שכבה		1	2	3	4	5	6	7	8	9	10	11	12	סה"כ לשנה נוכחית	סה"כ לשנה קודמת
סה"כ:	לא מוגדר 1 / 0	0	0	0	0	0	0	0	0	0	0	0	0	0	0
סה"כ:	פליסטוקן 624 / 376	3,607	3,924	5,691	8,069	9,032	10,320	10,418	10,749	10,004	10,405	6,917	5,793	94,928	85,469
סה"כ:	טורון 97 / 83	1,691	3,259	3,720	3,374	4,075	3,958	3,908	4,841	3,696	3,266	2,138	1,938	39,863	52,850
סה"כ:	קריטיקון תחתון 1 / 1	41	43	3	2	3	3	2	3	3	2	1	2	107	40
סה"כ:	קנומן 3 / 3	22	22	74	633	755	892	621	557	534	632	206	131	5,078	1,752
סה"כ:	איאוקן 2 / 1	10	11	15	59	59	69	72	83	78	55	33	13	558	529
סה"כ כללי :	728 / 464	5,371	7,259	9,502	12,137	13,923	15,241	15,020	16,233	14,316	14,361	9,295	7,877	140,535	140,640

מס' דוח: RT1077
דף מס': 274
תאריך: 30/03/2006

נציבות המים
מחלקת הפקה
אגף ניהול צריכה

תפוקה חודשית מקידוחים לשנת 2004

שם אזור תכנון : שרון

בעלות		תפוקה חודשית (אלמ"ק)												סה"כ לשנה	
		1	2	3	4	5	6	7	8	9	10	11	12	נוכחית	קודמת
סה"כ:	מקורות	2,365	3,290	3,558	3,559	3,840	4,157	3,636	4,336	3,142	3,920	2,219	1,964	39,985	49,606
סה"כ:	פרטיים	3,006	3,968	5,945	8,578	10,083	11,084	11,384	11,897	11,174	10,441	7,075	5,913	100,549	91,033
סה"כ כללי :	464 / 728	5,371	7,259	9,502	12,137	13,923	15,241	15,020	16,233	14,316	14,361	9,295	7,877	140,535	140,640

מס' דוח: RT1077
דף מס': 275
תאריך: 30/03/2006

נציבות המים
מחלקת הפקה
אגף ניהול צריכה

תפוקה חודשית מקידוחים לשנת 2004

שם אזור תכנון : שרון

איכות מים			תפוקה חודשית (אלמ"ק)												סה"כ לשנה	
			1	2	3	4	5	6	7	8	9	10	11	12	נוכחית	קודמת
סה"כ:	שפיר	457 / 716	5,329	7,207	9,428	12,037	13,797	15,131	14,924	16,140	14,245	14,315	9,275	7,864	139,692	139,659
סה"כ:	מליח	5 / 6	1	8	68	35	28	29	36	24	30	21	18	10	308	340
סה"כ:	מלוח	2 / 6	41	43	7	65	98	81	60	69	41	25	1	2	534	640
סה"כ כללי :		464 / 728	5,371	7,259	9,502	12,137	13,923	15,241	15,020	16,233	14,316	14,361	9,295	7,877	140,535	140,640

שם אזור תכנון : מרכז

אגן			תפוקה חודשית (אלמ"ק)												סה"כ לשנה	
			1	2	3	4	5	6	7	8	9	10	11	12	נוכחית	קודמת
סה"כ:		2 / 13	0	0	0	0	100	190	236	192	113	46	1	0	879	0
סה"כ:	חוף	671 / 1211	14,158	11,762	18,587	25,392	24,112	29,819	25,638	27,673	22,265	26,560	19,336	11,964	257,266	284,769
סה"כ:	שולי ההר	5 / 11	0	6	8	21	28	68	75	56	44	26	1	0	333	452
סה"כ:	ירקתן	141 / 204	10,619	9,493	11,011	16,756	18,303	21,832	20,059	20,379	16,348	16,097	12,278	9,204	182,380	193,892
סה"כ:	ההר המזרחי	3 / 5	140	94	91	58	83	39	0	0	36	40	31	49	661	1,407
סה"כ כללי :		822 / 1,444	24,916	21,355	29,698	42,227	42,625	51,949	46,008	48,300	38,807	42,768	31,648	21,216	441,518	480,521

מס' דוח: RT1077
דף מס': 276
תאריך: 30/03/2006

נציבות המים
מחלקת הפקה
אגף ניהול צריכה

תפוקה חודשית מקידוחים לשנת 2004

שם אזור תכנון : מרכז

אגן ניקוז מי תהום		תפוקה חודשית (אלמ"ק)												סה"כ לשנה	
		1	2	3	4	5	6	7	8	9	10	11	12	נוכחית	קודמת
סה"כ:	יסיף-נעמן 1 / 1	110	100	113	110	107	106	109	106	103	90	94	94	1,242	1,322
סה"כ:	כרמל מזרחי 1 / 0	0	0	0	0	0	0	0	0	0	0	0	0	0	0
סה"כ:	ירקון צפון 62 / 45	2,769	2,545	2,718	4,570	3,817	3,553	4,994	4,082	4,398	3,627	3,188	2,089	42,351	39,284
סה"כ:	ירקון מרכז 79 / 55	3,400	3,073	3,093	6,051	7,580	8,514	8,064	8,496	6,704	6,627	4,809	3,790	70,202	84,153
סה"כ:	ירקון דרום 40 / 27	3,996	3,245	4,523	5,400	5,869	8,070	5,533	6,252	4,131	4,749	3,531	2,903	58,202	59,429
סה"כ:	אמציה - באר שבע 5 / 4	7	29	47	183	494	1,034	898	875	686	602	310	45	5,209	3,059
סה"כ:	ירושלים- עין כרם 15 / 6	436	511	472	379	400	476	316	420	329	424	317	297	4,778	5,698
סה"כ:	לכיש בית גוברין 9 / 2	0	6	6	0	1	25	16	0	0	0	0	0	54	160
סה"כ:	שרון צפוני 14 / 11	15	20	112	149	138	113	125	109	109	106	166	35	1,197	780
סה"כ:	שרון דרומי 130 / 69	878	1,008	1,392	1,726	1,807	2,245	2,334	1,937	2,167	1,917	1,291	978	19,679	21,477
סה"כ:	גוש דן 226 / 113	1,885	2,459	2,333	2,745	3,147	3,400	3,417	3,091	2,860	2,617	2,385	2,337	32,674	40,685
סה"כ:	רחובות ראשון לציון 357 / 174	3,657	2,752	3,830	5,230	4,975	6,068	5,305	5,948	4,770	5,774	4,408	2,876	55,593	64,050
סה"כ:	גבעת ברנר יבנה 162 / 91	2,858	2,018	4,156	5,159	4,662	6,225	5,104	5,706	4,372	5,751	3,684	1,446	51,141	45,739
סה"כ:	כפר מנחם אשדוד 208 / 150	4,416	3,176	6,331	9,811	8,319	10,390	8,560	9,744	7,179	9,208	6,031	3,091	86,257	93,387
סה"כ:	נגבה- ניצנים 59 / 40	386	290	436	489	862	797	682	697	485	675	983	726	7,507	13,014
סה"כ:	זוהר אשקלון 61 / 28	44	121	126	210	311	541	482	547	312	433	274	423	3,826	6,511
סה"כ:	יד מרדכי 9 / 5	1	1	0	0	94	393	68	291	166	128	146	54	1,344	1,714
סה"כ:	בית שאן- חרוד- יזרע 5 / 0	0	0	0	0	0	0	0	0	0	0	0	0	0	0
סה"כ:	אגני מדבר יהודה 1 / 1	58	0	9	16	42	0	0	0	36	40	30	32	263	59
סה"כ כללי :	822 / 1,444	24,916	21,355	29,698	42,227	42,625	51,949	46,008	48,300	38,807	42,768	31,648	21,216	441,518	480,521

מס' דוח: RT1077
דף מס': 277
תאריך: 30/03/2006

נציבות המים
מחלקת הפקה
אגף ניהול צריכה

תפוקה חודשית מקידוחים לשנת 2004

שם אזור תכנון : מרכז

שכבה			תפוקה חודשית (אלמ"ק)												סה"כ לשנה	
			1	2	3	4	5	6	7	8	9	10	11	12	נוכחית	קודמת
סה"כ:	בזלת	5 / 0	0	0	0	0	0	0	0	0	0	0	0	0	0	0
סה"כ:	פליסטוקן	1221 / 675	14,158	11,762	18,587	25,392	24,212	30,009	25,875	27,866	22,379	26,605	19,382	11,965	258,192	284,795
סה"כ:	טורון	181 / 122	8,162	7,541	8,546	12,806	14,151	15,914	15,476	15,257	12,972	12,127	9,668	7,202	139,822	153,830
סה"כ:	קריטיקון תחתון	3 / 3	374	388	438	415	511	681	562	672	446	562	417	212	5,678	4,257
סה"כ:	קנומן	23 / 17	2,222	1,658	2,118	3,593	3,724	5,276	4,020	4,450	2,965	3,448	2,180	1,837	37,493	37,188
סה"כ:	איאוקן	11 / 5	0	6	8	21	28	68	75	56	44	26	1	0	333	452
סה"כ כללי :		1,444 / 822	24,916	21,355	29,698	42,227	42,625	51,949	46,008	48,300	38,807	42,768	31,648	21,216	441,518	480,521

מס' דוח: RT1077
דף מס': 278
תאריך: 30/03/2006

נציבות המים
מחלקת הפקה
אגף ניהול צריכה

תפוקה חודשית מקידוחים לשנת 2004

שם אזור תכנון : מרכז

בעלות		תפוקה חודשית (אלמ"ק)												סה"כ לשנה	
		1	2	3	4	5	6	7	8	9	10	11	12	נוכחית	קודמת
סה"כ:	מקורות 353 / 577	18,413	14,587	20,739	31,221	29,953	38,155	31,419	34,352	25,720	31,254	21,543	12,868	310,224	349,997
סה"כ:	פרטיים 469 / 867	6,503	6,768	8,959	11,006	12,672	13,794	14,590	13,948	13,087	11,514	10,105	8,348	131,295	130,524
סה"כ כללי :	822 / 1,444	24,916	21,355	29,698	42,227	42,625	51,949	46,008	48,300	38,807	42,768	31,648	21,216	441,518	480,521

מס' דוח: RT1077
דף מס': 279
תאריך: 30/03/2006

נציבות המים
מחלקת הפקה
אגף ניהול צריכה

תפוקה חודשית מקידוחים לשנת 2004

שם אזור תכנון : מרכז

איכות מים		1	2	3	4	5	6	7	8	9	10	11	12	תפוקה חודשית (אלמ"ק)	סה"כ לשנה	
															נוכחית	קודמת
סה"כ:	אחר	0	0	0	0	0	0	0	0	0	0	0	0	0 / 4	0	0
סה"כ:	שפיר	24,696	21,015	29,282	41,428	41,695	50,737	44,400	46,673	37,535	41,545	30,656	20,440	766 / 1354	430,103	467,955
סה"כ:	מליח	127	242	305	620	725	938	1,279	1,292	1,013	992	782	567	43 / 58	8,883	10,485
סה"כ:	מלוח	93	98	111	179	205	273	329	335	260	231	210	209	13 / 28	2,532	2,081
סה"כ כללי :		24,916	21,355	29,698	42,227	42,625	51,949	46,008	48,300	38,807	42,768	31,648	21,216	822 / 1,444	441,518	480,521

שם אזור תכנון : ירדן תחתון

אגן		1	2	3	4	5	6	7	8	9	10	11	12	תפוקה חודשית (אלמ"ק)	סה"כ לשנה	
															נוכחית	קודמת
סה"כ:	גליל מערבי	0	0	0	0	0	0	0	0	0	0	0	0	0 / 1	0	0
סה"כ:	ההר המזרחי	3,310	2,624	3,487	4,577	5,160	5,109	5,695	4,981	4,243	4,494	3,694	3,320	34 / 55	50,694	41,017
סה"כ כללי :		3,310	2,624	3,487	4,577	5,160	5,109	5,695	4,981	4,243	4,494	3,694	3,320	34 / 56	50,694	41,017

מס' דוח: RT1077
דף מס': 280
תאריך: 30/03/2006

נציבות המים
מחלקת הפקה
אגף ניהול צריכה

תפוקה חודשית מקידוחים לשנת 2004

שם אזור תכנון : ירדן תחתון

אגן ניקוז מי תהום		תפוקה חודשית (אלמ"ק)												סה"כ לשנה	
		1	2	3	4	5	6	7	8	9	10	11	12	נוכחית	קודמת
סה"כ:	בית שאן- חרוד- יזרע 33 / 16	1,245	916	1,283	1,569	2,066	1,700	1,794	1,452	1,060	1,120	968	1,047	16,220	14,581
סה"כ:	יבניאל 3 / 2	35	47	37	77	103	138	160	121	116	120	64	46	1,066	791
סה"כ:	צפון שומרון 13 / 11	1,259	929	1,640	2,439	2,420	2,418	2,729	2,644	2,251	2,372	2,079	1,483	24,664	21,399
סה"כ:	שכם גנין 7 / 5	771	731	526	491	570	853	1,011	764	816	883	584	744	8,745	4,247
סה"כ כללי :	56 / 34	3,310	2,624	3,487	4,577	5,160	5,109	5,695	4,981	4,243	4,494	3,694	3,320	50,694	41,017

מס' דוח: RT1077
דף מס': 281
תאריך: 30/03/2006

נציבות המים
מחלקת הפקה
אגף ניהול צריכה

תפוקה חודשית מקידוחים לשנת 2004

שם אזור תכנון : ירדן תחתון

שכבה		תפוקה חודשית (אלמ"ק)												סה"כ לשנה	
		1	2	3	4	5	6	7	8	9	10	11	12	נוכחית	קודמת
סה"כ:	בזלת 10 / 6	89	154	115	172	226	327	329	280	278	321	210	256	2,756	2,125
סה"כ:	פליסטוקן 2 / 1	0	0	33	2	3	0	0	0	0	0	0	0	39	0
סה"כ:	ניאוגן 17 / 8	468	377	340	302	861	480	539	254	107	24	97	481	4,330	3,613
סה"כ:	טורון 12 / 10	1,264	857	1,431	2,053	1,984	2,047	2,380	2,266	1,980	2,004	1,817	1,430	21,513	19,327
סה"כ:	קנומן 4 / 3	600	418	800	1,192	1,100	813	890	868	617	682	690	285	8,954	8,133
סה"כ:	איאוקן 11 / 6	888	818	767	855	986	1,442	1,557	1,314	1,262	1,464	880	868	13,101	7,818
סה"כ כללי :	56 / 34	3,310	2,624	3,487	4,577	5,160	5,109	5,695	4,981	4,243	4,494	3,694	3,320	50,694	41,017

מס' דוח: RT1077
דף מס': 282
תאריך: 30/03/2006

נציבות המים
מחלקת הפקה
אגף ניהול צריכה

תפוקה חודשית מקידוחים לשנת 2004

שם אזור תכנון : ירדן תחתון

בעלות		תפוקה חודשית (אלמ"ק)												סה"כ לשנה	
		1	2	3	4	5	6	7	8	9	10	11	12	נוכחית	קודמת
סה"כ:	מקורות 14 / 18	784	792	1,321	2,080	2,150	2,591	2,883	2,768	2,270	2,730	1,865	1,123	23,356	19,165
סה"כ:	פרטיים 20 / 38	2,526	1,833	2,166	2,496	3,010	2,518	2,812	2,214	1,974	1,765	1,829	2,197	27,338	21,852
סה"כ כללי :	34 / 56	3,310	2,624	3,487	4,577	5,160	5,109	5,695	4,981	4,243	4,494	3,694	3,320	50,694	41,017

מס' דוח: RT1077
דף מס': 283
תאריך: 30/03/2006

נציבות המים
מחלקת הפקה
אגף ניהול צריכה

תפוקה חודשית מקידוחים לשנת 2004

שם אזור תכנון : ירדן תחתון

איכות מים		תפוקה חודשית (אלמ"ק)												סה"כ לשנה	
		1	2	3	4	5	6	7	8	9	10	11	12	נוכחית	קודמת
סה"כ:	שפיר 29 / 21	2,071	1,516	2,621	3,784	3,729	3,776	4,145	3,963	3,320	3,588	3,013	2,095	37,619	33,157
סה"כ:	מליח 4 / 4	123	114	102	161	194	208	203	102	75	19	36	69	1,406	1,148
סה"כ:	מלוח 23 / 9	1,116	994	764	632	1,237	1,125	1,347	917	848	888	645	1,156	11,669	6,712
סה"כ כללי :	56 / 34	3,310	2,624	3,487	4,577	5,160	5,109	5,695	4,981	4,243	4,494	3,694	3,320	50,694	41,017

שם אזור תכנון : נגב

אגן		תפוקה חודשית (אלמ"ק)												סה"כ לשנה	
		1	2	3	4	5	6	7	8	9	10	11	12	נוכחית	קודמת
סה"כ:	4 / 2	43	128	72	14	12	12	14	12	7	9	20	103	448	293
סה"כ:	חוף 143 / 99	504	392	533	1,038	2,556	5,233	1,980	3,349	2,637	1,941	1,872	899	22,933	20,752
סה"כ:	שולי ההר 5 / 4	43	51	49	50	18	16	15	20	42	47	74	73	498	629
סה"כ:	ירקתן 35 / 29	1,349	998	1,025	1,894	2,940	4,343	3,325	4,002	4,164	4,690	3,380	3,031	35,141	25,965
סה"כ:	נגב והערבה 4 / 2	126	138	105	136	141	148	116	132	114	153	123	140	1,574	559
סה"כ כללי :	191 / 136	2,065	1,707	1,784	3,133	5,666	9,752	5,451	7,515	6,964	6,840	5,469	4,246	60,593	48,199

מס' דוח: RT1077
דף מס': 284
תאריך: 30/03/2006

נציבות המים
מחלקת הפקה
אגף ניהול צריכה

תפוקה חודשית מקידוחים לשנת 2004

שם אזור תכנון : נגב

אגן ניקוז מי תהום		תפוקה חודשית (אלמ"ק)												סה"כ לשנה	
		1	2	3	4	5	6	7	8	9	10	11	12	נוכחית	קודמת
סה"כ:	אמציה - באר שבע 16 / 21	504	330	283	626	1,152	2,025	1,479	2,111	2,327	2,768	2,039	2,050	17,694	10,290
סה"כ:	לכיש בית גוברין 3 / 3	5	31	63	160	228	272	209	180	187	219	167	86	1,806	1,080
סה"כ:	צפון מערב הנגב 14 / 20	625	405	515	1,017	1,550	2,019	1,534	1,590	1,526	1,484	993	838	14,096	13,096
סה"כ:	שרון צפוני 1 / 1	0	0	0	0	0	0	0	0	0	0	14	0	14	59
סה"כ:	נגבה- ניצנים 1 / 1	2	4	3	2	4	5	2	4	4	5	3	1	40	28
סה"כ:	זוהר אשקלון 12 / 16	3	2	4	4	131	253	336	259	42	2	19	7	1,062	1,421
סה"כ:	יד מרדכי 67 / 95	374	330	450	642	1,844	4,235	1,269	2,736	1,665	1,624	1,614	657	17,441	15,963
סה"כ:	עזה - צפון סיני 17 / 27	185	208	186	330	368	478	285	262	803	250	260	353	3,968	3,340
סה"כ:	מערב הר הנגב 4 / 5	241	263	175	218	249	321	220	241	297	335	237	113	2,910	2,399
סה"כ:	מזרח הר הנגב 1 / 1	126	135	104	134	140	146	116	132	114	153	123	140	1,563	522
סה"כ:	דרום הערבה 0 / 1	0	0	0	0	0	0	0	0	0	0	0	0	0	0
סה"כ כללי :	136 / 191	2,065	1,707	1,784	3,133	5,666	9,752	5,451	7,515	6,964	6,840	5,469	4,246	60,593	48,199

מס' דוח: RT1077
דף מס': 285
תאריך: 30/03/2006

נציבות המים
מחלקת הפקה
אגף ניהול צריכה

תפוקה חודשית מקידוחים לשנת 2004

שם אזור תכנון : נגב

שכבה			תפוקה חודשית (אלמ"ק)												סה"כ לשנה	
			1	2	3	4	5	6	7	8	9	10	11	12	נוכחית	קודמת
סה"כ:	רצנטי	2 / 0	0	0	0	0	0	0	0	0	0	0	0	0	0	0
סה"כ:	פליסטוקן	146 / 102	580	560	640	1,090	2,572	5,247	1,996	3,367	2,677	1,985	1,955	1,065	23,735	21,548
סה"כ:	ניאוגן	1 / 1	126	135	104	134	140	146	116	132	114	153	123	140	1,563	522
סה"כ:	טורון	26 / 21	895	621	538	1,101	1,855	2,729	2,078	2,626	2,974	3,541	2,481	2,304	23,742	15,675
סה"כ:	קריטיקון תחתון	2 / 1	1	3	2	2	1	2	0	0	0	0	0	0	11	37
סה"כ:	קנומן	11 / 9	461	385	497	804	1,095	1,624	1,259	1,386	1,196	1,156	905	735	11,502	10,368
סה"כ:	איאוקן	3 / 2	2	4	3	2	4	5	2	4	4	5	5	1	42	50
סה"כ כללי :		191 / 136	2,065	1,707	1,784	3,133	5,666	9,752	5,451	7,515	6,964	6,840	5,469	4,246	60,593	48,199

מס' דוח: RT1077
דף מס': 286
תאריך: 30/03/2006

נציבות המים
מחלקת הפקה
אגף ניהול צריכה

תפוקה חודשית מקידוחים לשנת 2004

שם אזור תכנון : נגב

בעלות		תפוקה חודשית (אלמ"ק)												סה"כ לשנה	
		1	2	3	4	5	6	7	8	9	10	11	12	נוכחית	קודמת
סה"כ:	מקורות	1,903	1,475	1,573	2,811	5,060	8,965	4,805	6,950	5,863	6,451	5,175	3,900	54,929	43,936
סה"כ:	פרטיים	162	233	211	322	606	787	646	565	1,102	389	294	346	5,664	4,263
סה"כ כללי :	136 / 191	2,065	1,707	1,784	3,133	5,666	9,752	5,451	7,515	6,964	6,840	5,469	4,246	60,593	48,199
	18 / 26														
	118 / 165														

מס' דוח: RT1077
דף מס': 287
תאריך: 30/03/2006

נציבות המים
מחלקת הפקה
אגף ניהול צריכה

תפוקה חודשית מקידוחים לשנת 2004

שם אזור תכנון : נגב

איכות מים			תפוקה חודשית (אלמ"ק)												סה"כ לשנה	
			1	2	3	4	5	6	7	8	9	10	11	12	נוכחית	קודמת
סה"כ:	שפיר	95 / 141	1,457	1,039	1,194	2,217	4,313	7,670	4,061	6,115	4,972	5,387	4,395	3,234	46,054	35,845
סה"כ:	מליח	12 / 12	19	29	19	46	306	585	467	467	401	454	346	318	3,457	1,750
סה"כ:	מלוח	29 / 38	589	640	571	870	1,047	1,498	922	933	1,591	998	728	693	11,081	10,604
סה"כ כללי :		136 / 191	2,065	1,707	1,784	3,133	5,666	9,752	5,451	7,515	6,964	6,840	5,469	4,246	60,593	48,199

שם אזור תכנון : מדבר יהודה וים המלח

אגן			תפוקה חודשית (אלמ"ק)												סה"כ לשנה	
			1	2	3	4	5	6	7	8	9	10	11	12	נוכחית	קודמת
סה"כ:	ההר המזרחי	2 / 10	13	12	14	14	16	19	19	19	19	15	15	13	187	182
סה"כ:	נגב והערבה	2 / 4	0	0	0	0	0	1	23	1	0	1	92	132	250	11
סה"כ כללי :		4 / 14	13	12	14	14	16	21	41	19	19	16	107	145	437	193

מס' דוח: RT1077
דף מס': 288
תאריך: 30/03/2006

נציבות המים
מחלקת הפקה
אגף ניהול צריכה

תפוקה חודשית מקידוחים לשנת 2004

שם אזור תכנון : מדבר יהודה וים המלח

אגן ניקוז מי תהום		תפוקה חודשית (אלמ"ק)												סה"כ לשנה	
		1	2	3	4	5	6	7	8	9	10	11	12	נוכחית	קודמת
סה"כ:	אגני מדבר יהודה 0 / 8	0	0	0	0	0	0	0	0	0	0	0	0	0	0
סה"כ:	דרום מדבר יהודה 1 / 1	12	12	13	13	16	17	18	18	18	15	14	12	178	182
סה"כ:	מזרח הר הנגב 3 / 5	1	1	1	0	1	3	23	1	1	1	93	133	259	11
סה"כ כללי :	4 / 14	13	12	14	14	16	21	41	19	19	16	107	145	437	193

נציבות המים
מחלקת הפקה
אגף ניהול צריכה

מס' דוח: RT1077
דף מס': 289
תאריך: 30/03/2006

תפוקה חודשית מקידוחים לשנת 2004

שם אזור תכנון : מדבר יהודה וים המלח

שכבה		תפוקה חודשית (אלמ"ק)												סה"כ לשנה	
		1	2	3	4	5	6	7	8	9	10	11	12	נוכחית	קודמת
סה"כ: רצנטי	11 / 2	13	12	14	14	16	19	19	19	19	15	15	13	187	193
סה"כ: קנומן	3 / 2	0	0	0	0	0	1	23	1	0	1	92	132	250	0
סה"כ כללי :	14 / 4	13	12	14	14	16	21	41	19	19	16	107	145	437	193

מס' דוח: RT1077
דף מס': 290
תאריך: 30/03/2006

נציבות המים
מחלקת הפקה
אגף ניהול צריכה

תפוקה חודשית מקידוחים לשנת 2004

שם אזור תכנון : מדבר יהודה וים המלח

בעלות		תפוקה חודשית (אלמ"ק)												סה"כ לשנה	
		1	2	3	4	5	6	7	8	9	10	11	12	נוכחית	קודמת
סה"כ: מקורות	2 / 2	0	0	0	0	0	1	23	1	0	1	92	132	250	0
סה"כ: פרטיים	2 / 12	13	12	14	14	16	19	19	19	19	15	15	13	187	193
סה"כ כללי :	4 / 14	13	12	14	14	16	21	41	19	19	16	107	145	437	193

מס' דוח: RT1077
דף מס': 291
תאריך: 30/03/2006

נציבות המים
מחלקת הפקה
אגף ניהול צריכה

תפוקה חודשית מקידוחים לשנת 2004

שם אזור תכנון : מדבר יהודה וים המלח

איכות מים		תפוקה חודשית (אלמ"ק)												סה"כ לשנה	
		1	2	3	4	5	6	7	8	9	10	11	12	נוכחית	קודמת
סה"כ:	מלוח 14 / 4	13	12	14	14	16	21	41	19	19	16	107	145	437	193
סה"כ כללי :	14 / 4	13	12	14	14	16	21	41	19	19	16	107	145	437	193

שם אזור תכנון : ערבה

אגן		תפוקה חודשית (אלמ"ק)												סה"כ לשנה	
		1	2	3	4	5	6	7	8	9	10	11	12	נוכחית	קודמת
סה"כ:	6 / 3	126	132	151	181	155	187	174	192	216	227	180	167	2,089	2,079
סה"כ:	ההר המזרחי 3 / 1	0	12	47	59	62	102	74	87	41	65	65	57	673	270
סה"כ:	נגב והערבה 234 / 167	6,521	6,041	6,075	8,896	7,889	8,508	7,813	9,104	9,314	10,423	8,066	7,168	95,816	93,766
סה"כ כללי :	243 / 171	6,648	6,185	6,273	9,136	8,107	8,798	8,060	9,383	9,572	10,715	8,311	7,392	98,578	96,114

מס' דוח: RT1077
דף מס': 292
תאריך: 30/03/2006

נציבות המים
מחלקת הפקה
אגף ניהול צריכה

תפוקה חודשית מקידוחים לשנת 2004

שם אזור תכנון : ערבה

אגן ניקוז מי תהום			תפוקה חודשית (אלמ"ק)												סה"כ לשנה	
			1	2	3	4	5	6	7	8	9	10	11	12	נוכחית	קודמת
סה"כ:	יקנעם- שוני- טירלי	1 / 0	0	0	0	0	0	0	0	0	0	0	0	0	0	0
סה"כ:	דרום מדבר יהודה	4 / 4	135	149	163	163	155	168	136	169	176	204	217	191	2,027	2,482
סה"כ:	מערב הר הנגב	1 / 1	27	3	5	49	51	68	48	52	47	63	45	40	499	626
סה"כ:	מזרח הר הנגב	51 / 68	2,813	2,305	2,121	2,957	2,663	3,193	3,045	3,540	3,570	3,654	2,513	1,914	34,287	33,768
סה"כ:	דרום הר הנגב	8 / 9	204	214	250	330	401	473	446	480	412	520	414	324	4,466	3,686
סה"כ:	צפון הערבה	67 / 99	2,387	2,449	2,395	3,933	3,085	2,540	2,163	2,939	3,372	4,014	3,318	3,175	35,768	34,596
סה"כ:	דרום הערבה	40 / 61	1,083	1,065	1,339	1,703	1,754	2,355	2,222	2,204	1,995	2,260	1,803	1,749	21,531	20,956
סה"כ כללי :		171 / 243	6,648	6,185	6,273	9,136	8,107	8,798	8,060	9,383	9,572	10,715	8,311	7,392	98,578	96,114

מס' דוח: RT1077
דף מס': 293
תאריך: 30/03/2006

נציבות המים
מחלקת הפקה
אגף ניהול צריכה

תפוקה חודשית מקידוחים לשנת 2004

שם אזור תכנון : ערבה

שכבה			תפוקה חודשית (אלמ"ק)												סה"כ לשנה	
			1	2	3	4	5	6	7	8	9	10	11	12	נוכחית	קודמת
סה"כ:	רצנטי	66 / 78	1,802	1,844	2,327	3,338	2,995	2,797	2,668	3,253	3,227	3,870	3,384	3,213	34,717	31,637
סה"כ:	בזלת	1 / 1	43	47	56	84	92	114	86	88	75	96	79	82	943	597
סה"כ:	פליסטוקן	11 / 28	248	263	355	425	453	407	346	417	426	451	370	321	4,483	4,997
סה"כ:	ניאוגן	31 / 51	1,232	1,293	1,157	1,906	1,405	1,540	1,437	1,645	1,822	2,105	1,585	1,670	18,798	19,114
סה"כ:	טורון	14 / 21	579	593	690	977	885	1,146	925	986	984	1,142	849	689	10,445	10,443
סה"כ:	קריטיקון תחתון	21 / 28	1,081	871	802	949	937	1,075	952	1,228	1,178	1,242	979	657	11,954	15,420
סה"כ:	קנומן	24 / 30	1,616	1,226	820	1,347	1,213	1,598	1,540	1,667	1,750	1,699	971	706	16,153	12,921
סה"כ:	איאוקן	3 / 6	47	48	65	110	127	120	105	98	111	109	93	54	1,085	986
סה"כ כללי :		171 / 243	6,648	6,185	6,273	9,136	8,107	8,798	8,060	9,383	9,572	10,715	8,311	7,392	98,578	96,114

מס' דוח: RT1077
דף מס': 294
תאריך: 30/03/2006

נציבות המים
מחלקת הפקה
אגף ניהול צריכה

תפוקה חודשית מקידוחים לשנת 2004

שם אזור תכנון : ערבה

בעלות		תפוקה חודשית (אלמ"ק)												סה"כ לשנה	
		1	2	3	4	5	6	7	8	9	10	11	12	נוכחית	קודמת
סה"כ:	מקורות	4,656	4,680	4,874	7,183	6,304	6,714	5,692	6,946	7,063	8,339	6,628	6,178	75,257	73,513
סה"כ:	פרטיים	1,992	1,505	1,399	1,953	1,803	2,083	2,368	2,437	2,509	2,376	1,683	1,214	23,321	22,601
סה"כ כללי :		6,648	6,185	6,273	9,136	8,107	8,798	8,060	9,383	9,572	10,715	8,311	7,392	98,578	96,114

מס' דוח: RT1077
דף מס': 295
תאריך: 30/03/2006

נציבות המים
מחלקת הפקה
אגף ניהול צריכה

תפוקה חודשית מקידוחים לשנת 2004

שם אזור תכנון : ערבה

איכות מים			תפוקה חודשית (אלמ"ק)												סה"כ לשנה	
			1	2	3	4	5	6	7	8	9	10	11	12	נוכחית	קודמת
סה"כ:	שפיר	41 / 101	1,687	1,676	1,394	2,611	1,972	2,205	2,029	2,354	2,419	2,879	2,263	2,326	25,814	25,289
סה"כ:	מליח	19 / 20	679	725	774	957	850	829	781	798	1,047	1,254	1,034	869	10,596	9,750
סה"כ:	מלוח	111 / 122	4,283	3,784	4,105	5,567	5,285	5,763	5,251	6,231	6,106	6,582	5,013	4,198	62,168	61,075
סה"כ כללי :		171 / 243	6,648	6,185	6,273	9,136	8,107	8,798	8,060	9,383	9,572	10,715	8,311	7,392	98,578	96,114

שם אזור תכנון : בקעת הירדן

אגן			תפוקה חודשית (אלמ"ק)												סה"כ לשנה	
			1	2	3	4	5	6	7	8	9	10	11	12	נוכחית	קודמת
סה"כ:	ההר המזרחי	1 / 3	28	39	32	41	37	42	6	0	0	0	1	0	227	397
סה"כ כללי :		1 / 3	28	39	32	41	37	42	6	0	0	0	1	0	227	397

מס' דוח: RT1077
דף מס': 296
תאריך: 30/03/2006

נציבות המים
מחלקת הפקה
אגף ניהול צריכה

תפוקה חודשית מקידוחים לשנת 2004

שם אזור תכנון : בקעת הירדן

אגן ניקוז מי תהום		תפוקה חודשית (אלמ"ק)												סה"כ לשנה	
		1	2	3	4	5	6	7	8	9	10	11	12	נוכחית	קודמת
סה"כ: אגני מדבר יהודה	1 / 1	28	39	32	41	37	42	6	0	0	0	1	0	227	397
סה"כ: דרום הר הנגב	0 / 2	0	0	0	0	0	0	0	0	0	0	0	0	0	0
סה"כ כללי :	1 / 3	28	39	32	41	37	42	6	0	0	0	1	0	227	397

מס' דוח: RT1077
דף מס': 297
תאריך: 30/03/2006

נציבות המים
מחלקת הפקה
אגף ניהול צריכה

תפוקה חודשית מקידוחים לשנת 2004

שם אזור תכנון : בקעת הירדן

שכבה		תפוקה חודשית (אלמ"ק)												סה"כ לשנה	
		1	2	3	4	5	6	7	8	9	10	11	12	נוכחית	קודמת
סה"כ:	רצנטי 2 / 0	0	0	0	0	0	0	0	0	0	0	0	0	0	0
סה"כ:	טורון 1 / 1	28	39	32	41	37	42	6	0	0	0	1	0	227	397
סה"כ כללי :	3 / 1	28	39	32	41	37	42	6	0	0	0	1	0	227	397

מס' דוח: RT1077
דף מס': 298
תאריך: 30/03/2006

נציבות המים
מחלקת הפקה
אגף ניהול צריכה

תפוקה חודשית מקידוחים לשנת 2004

שם אזור תכנון : בקעת הירדן

בעלות		תפוקה חודשית (אלמ"ק)												סה"כ לשנה	
		1	2	3	4	5	6	7	8	9	10	11	12	נוכחית	קודמת
סה"כ:	מקורות 1 / 1	28	39	32	41	37	42	6	0	0	0	1	0	227	397
סה"כ:	פרטיים 2 / 0	0	0	0	0	0	0	0	0	0	0	0	0	0	0
סה"כ כללי :	3 / 1	28	39	32	41	37	42	6	0	0	0	1	0	227	397

מס' דוח: RT1077
דף מס': 299
תאריך: 30/03/2006

נציבות המים
מחלקת הפקה
אגף ניהול צריכה

תפוקה חודשית מקידוחים לשנת 2004

שם אזור תכנון : בקעת הירדן

איכות מים		תפוקה חודשית (אלמ"ק)												סה"כ לשנה	
		1	2	3	4	5	6	7	8	9	10	11	12	נוכחית	קודמת
סה"כ:	שפיר 1 / 1	28	39	32	41	37	42	6	0	0	0	1	0	227	397
סה"כ:	מלוח 2 / 0	0	0	0	0	0	0	0	0	0	0	0	0	0	0
סה"כ כללי :	3 / 1	28	39	32	41	37	42	6	0	0	0	1	0	227	397

מס' דוח: RT1078
דף מס': 300
תאריך: 30/03/2006

נציבות המים
מחלקת הפקה
אגף ניהול צריכה

תפוקה חודשית לשנת 2004

לפי אזור תכנון

תפוקה חודשית מקידוחים

שם אזור חקלאי	תפוקה חודשית (אלמ"ק)												סה"כ לשנה	
	1	2	3	4	5	6	7	8	9	10	11	12	נוכחית	קודמת
סה"כ גליל-גולן 48/ 60	1,428	1,442	1,552	2,961	3,802	5,322	5,367	5,817	4,786	5,033	3,212	1,792	42,515	39,699
סה"כ גליל מערבי 131/ 248	3,377	3,791	3,108	4,800	5,919	8,080	8,939	8,455	7,015	7,724	5,265	3,341	69,813	73,242
סה"כ העמקים 87/ 122	5,043	4,371	4,947	6,757	8,157	8,394	9,182	8,167	7,225	7,236	5,332	5,496	80,307	74,309
סה"כ המרכז 754/ 1229	12,959	15,784	18,259	25,127	27,537	29,299	30,548	29,996	28,024	26,803	19,338	15,725	279,399	285,877
סה"כ השפלה וההר 508/ 885	18,274	13,608	21,791	30,506	29,499	38,403	31,277	35,334	26,383	31,846	22,031	13,250	312,202	334,272
סה"כ הדרום 380/ 583	9,154	8,327	8,629	13,053	15,403	20,584	15,210	18,836	17,766	18,866	15,291	12,946	174,063	167,060
סה"כ כללי : 1908 / 3127	50,234	47,323	58,286	83,205	90,317	110,081	100,523	106,604	91,199	97,508	70,469	52,550	958,299	974,458

מס' דוח: RT1078

דף מס': 301

תאריך: 30/03/2006

נציבות המים
מחלקת הפקה
אגף ניהול צריכה

תפוקה חודשית לשנת 2004

לפי אזור תכנון

תפוקה חודשית מקידוחים

שם אזור תכנון	תפוקה חודשית (אלמ"ק)												סה"כ לשנה	
	1	2	3	4	5	6	7	8	9	10	11	12	נוכחית	קודמת
סה"כ אגן כנרת 56/ 67	1,697	1,666	1,875	3,328	4,376	5,411	5,429	5,734	4,665	4,948	3,131	1,809	44,069	41,508
סה"כ גליל מערבי 91/ 140	2,791	3,227	2,540	4,389	5,491	8,116	8,927	8,668	7,323	7,857	5,143	2,990	67,463	71,404
סה"כ קישון 82/ 166	1,994	2,026	1,620	1,998	2,432	2,661	3,031	2,598	2,514	2,392	1,641	2,460	27,368	30,528
סה"כ חוף הכרמל 47/ 75	1,401	1,222	1,462	2,226	2,483	2,982	2,854	3,172	2,774	3,116	2,028	1,096	26,816	23,937
סה"כ שרון 464/ 728	5,371	7,259	9,502	12,137	13,923	15,241	15,020	16,233	14,316	14,361	9,295	7,877	140,535	140,640
סה"כ מרכז 822/ 1444	24,916	21,355	29,698	42,227	42,625	51,949	46,008	48,300	38,807	42,768	31,648	21,216	441,518	480,521
סה"כ ירדן תחתון 34/ 56	3,310	2,624	3,487	4,577	5,160	5,109	5,695	4,981	4,243	4,494	3,694	3,320	50,694	41,017
סה"כ נגב 136/ 191	2,065	1,707	1,784	3,133	5,666	9,752	5,451	7,515	6,964	6,840	5,469	4,246	60,593	48,199
סה"כ מדבר יהודה וים ה 4/ 14	13	12	14	14	16	21	41	19	19	16	107	145	437	193
סה"כ ערבה 171/ 243	6,648	6,185	6,273	9,136	8,107	8,798	8,060	9,383	9,572	10,715	8,311	7,392	98,578	96,114
סה"כ בקעת הירדן 1/ 3	28	39	32	41	37	42	6	0	0	0	1	0	227	397
סה"כ כללי : 1908 / 3127	50,234	47,323	58,286	83,205	90,317	110,081	100,523	106,604	91,199	97,508	70,469	52,550	958,299	974,458

מס' דוח: RT1078
דף מס': 302
תאריך: 30/03/2006

נציבות המים
מחלקת הפקה
אגף ניהול צריכה

תפוקה חודשית לשנת 2004

לפי אזור תכנון

תפוקה חודשית מקידוחים

אגן		תפוקה חודשית (אלמ"ק)												סה"כ לשנה	
		1	2	3	4	5	6	7	8	9	10	11	12	נוכחית	קודמת
סה"כ	19/ 46	339	422	393	415	476	662	720	803	649	725	555	469	6,629	4,847
סה"כ חוף	1136/ 1965	18,125	15,926	24,643	34,291	35,515	45,118	37,748	41,377	34,606	38,481	27,777	18,467	372,075	389,302
סה"כ שולי ההר	12/ 23	53	69	72	134	115	159	168	165	199	131	114	92	1,472	1,682
סה"כ ירקתן	257/ 340	13,679	13,726	15,724	22,593	26,124	31,200	28,034	29,968	24,853	24,836	18,077	14,271	263,084	273,809
סה"כ גליל מערבי	133/ 250	3,238	3,785	3,096	4,803	5,904	8,655	9,565	9,040	7,618	8,060	5,459	3,296	72,519	75,613
סה"כ כרמל	59/ 90	1,842	1,593	1,769	2,583	2,778	3,122	3,131	3,443	3,040	3,432	2,342	1,422	30,496	28,022
סה"כ כנרת	59/ 71	2,269	2,219	2,171	3,826	5,085	6,336	6,413	6,620	5,689	5,996	3,567	3,160	53,350	53,746
סה"כ ההר המזרחי	62/ 100	4,041	3,405	4,237	5,528	6,291	6,172	6,793	5,951	5,117	5,271	4,296	3,932	61,034	53,101
סה"כ נגב והערבה	171/ 242	6,648	6,179	6,180	9,032	8,030	8,657	7,951	9,236	9,428	10,576	8,281	7,441	97,640	94,336
סה"כ כללי :	1908 / 3127	50,234	47,323	58,286	83,205	90,317	110,081	100,523	106,604	91,199	97,508	70,469	52,550	958,299	974,458

מס' דוח: RT1078
דף מס': 303
תאריך: 30/03/2006

נציבות המים
מחלקת הפקה
אגף ניהול צריכה

תפוקה חודשית לשנת 2004

לפי אזור תכנון

תפוקה חודשית מקידוחים

אגן ניקוז מי תהום		תפוקה חודשית (אלמ"ק)												סה"כ לשנה	
		1	2	3	4	5	6	7	8	9	10	11	12	נוכחית	קודמת
סה"כ	סולם צור	75	34	58	177	287	479	442	499	337	398	148	80	3,013	3,740
	6 /5														
סה"כ	אכזיב-געתון כברי	687	1,078	463	1,501	2,303	3,546	4,066	3,759	3,280	3,489	2,002	1,178	27,353	24,807
	46 /38														
סה"כ	נחל כרן	97	66	29	171	380	785	950	881	832	739	489	234	5,652	6,103
	9 /7														
סה"כ	יסיף-נעמן	1,947	2,186	1,965	2,710	3,104	4,149	4,455	4,229	3,618	3,897	2,710	2,232	37,203	41,516
	64 /46														
סה"כ	כרמל צפוני	18	18	19	56	56	70	73	75	71	59	30	19	563	693
	4 /4														
סה"כ	כרמל מזרחי	224	179	132	191	188	119	220	194	172	175	185	166	2,145	1,845
	15 /8														
סה"כ	אורן	193	153	200	307	359	413	489	418	400	461	261	63	3,714	3,037
	8 /6														
סה"כ	נחל המערות	129	79	148	388	325	336	287	433	432	567	292	120	3,536	3,421
	18 /13														
סה"כ	דרום הכרמל	515	406	357	378	495	703	545	782	503	353	339	402	5,778	4,580
	38 /17														
סה"כ	יקנעם- שוני- טירל	705	707	872	1,256	1,362	1,502	1,502	1,528	1,423	1,771	1,184	628	14,438	14,251
	14 /11														
סה"כ	נחל תנינים מרכז	679	1,470	1,667	1,639	1,795	1,763	1,695	1,613	1,468	1,260	846	1,110	17,003	21,797
	48 /42														
סה"כ	נחל תנינים דרום	845	1,357	1,313	1,116	1,253	1,360	1,150	1,407	992	874	608	445	12,720	11,855
	26 /23														
סה"כ	ירקון צפון	3,121	3,175	3,750	6,097	5,946	5,804	7,223	6,958	6,570	5,860	4,409	2,800	61,715	63,374
	91 /71														
סה"כ	ירקון מרכז	3,400	3,073	3,093	6,051	7,580	8,514	8,064	8,496	6,704	6,627	4,809	3,790	70,202	84,153
	79 /55														
סה"כ	ירקון דרום	3,996	3,245	4,523	5,400	5,869	8,070	5,533	6,252	4,131	4,749	3,531	2,903	58,202	59,429
	40 /27														
סה"כ	אמציה - באר שבע	511	359	330	810	1,645	3,059	2,378	2,986	3,013	3,370	2,349	2,094	22,903	13,349
	26 /20														
סה"כ	ירושלים- עין כרם	436	511	472	379	400	476	316	420	329	424	317	297	4,778	5,698
	15 /6														
סה"כ	שפרעם -נצרת	21	49	40	60	50	100	50	34	25	29	47	32	536	950
	17 /9														
סה"כ	לכיש בית גוברין	5	37	69	160	230	296	225	180	187	219	167	86	1,860	1,240
	12 /5														
סה"כ	צפון מערב הנגב	625	405	515	1,017	1,550	2,019	1,534	1,590	1,526	1,484	993	838	14,096	13,096
	20 /14														
סה"כ	מפרץ חיפה	826	822	922	769	623	618	717	706	588	551	546	555	8,243	10,314
	111 /30														
סה"כ	קיסריה פרדס חנה	1,483	1,317	1,749	2,364	2,678	3,251	3,093	3,210	2,885	3,569	2,209	1,253	29,063	28,344
	247 /150														

מס' דוח: RT1078
דף מס': 304
תאריך: 30/03/2006

נציבות המים
מחלקת הפקה
אגף ניהול צריכה

תפוקה חודשית לשנת 2004

לפי אזור תכנון

תפוקה חודשית מקידוחים

אגן ניקוז מי תהום		תפוקה חודשית (אלמ"ק)												סה"כ לשנה	
		1	2	3	4	5	6	7	8	9	10	11	12	נוכחית	קודמת
סה"כ	עמק חפר 128 /73	529	722	797	1,123	1,215	1,806	1,673	2,030	1,617	1,853	1,241	1,216	15,821	11,980
סה"כ	שרון צפוני 219 /143	1,172	1,470	2,603	3,865	4,327	4,344	4,686	4,659	4,527	4,375	3,075	2,751	41,855	37,059
סה"כ	שרון דרומי 176 /91	1,301	1,402	1,933	2,525	2,758	3,170	3,321	2,882	3,258	2,537	1,788	1,493	28,369	30,174
סה"כ	גוש דן 226 /113	1,885	2,459	2,333	2,745	3,147	3,400	3,417	3,091	2,860	2,617	2,385	2,337	32,674	40,685
סה"כ	רחובות ראשון לצי 357 /174	3,657	2,752	3,830	5,230	4,975	6,068	5,305	5,948	4,770	5,774	4,408	2,876	55,593	64,050
סה"כ	גבעת ברנר יבנה 163 /92	2,859	2,021	4,156	5,160	4,667	6,234	5,109	5,712	4,380	5,759	3,687	1,448	51,191	45,787
סה"כ	כפר מנחם אשדוד 208 /150	4,416	3,176	6,331	9,811	8,319	10,390	8,560	9,744	7,179	9,208	6,031	3,091	86,257	93,387
סה"כ	נגבה- ניצנים 60 /41	388	295	440	491	865	801	685	701	489	680	987	727	7,547	13,043
סה"כ	זוהר אשקלון 77 /40	47	123	131	214	442	794	818	807	354	435	293	429	4,888	7,933
סה"כ	יד מרדכי 104 /72	376	331	450	642	1,938	4,628	1,337	3,027	1,831	1,752	1,760	712	18,785	17,677
סה"כ	עזה - צפון סיני 27 /17	185	208	186	330	368	478	285	262	803	250	260	353	3,968	3,340
סה"כ	החולה 12 /10	112	123	102	195	302	406	411	498	405	375	276	166	3,372	3,326
סה"כ	גליל עליון 27 /23	1,038	947	1,052	1,953	2,680	3,568	3,396	3,485	2,672	2,773	1,771	971	26,305	26,616
סה"כ	גולן מזרחי - אגן ה 19 /13	275	320	397	724	765	858	966	1,000	950	1,041	635	407	8,338	6,561
סה"כ	בית שאן- חרוד- יז 50 /23	1,398	1,022	1,320	1,640	2,167	1,829	1,892	1,554	1,164	1,218	1,050	1,118	17,371	15,280
סה"כ	גולן מזרחי - אגן ה 3 /3	71	86	85	116	207	115	200	314	235	384	214	81	2,108	1,118
סה"כ	יבניאל 9 /8	88	108	119	220	287	360	362	299	270	224	123	92	2,552	2,278
סה"כ	גליל תחתון 15 /12	632	619	480	601	673	642	721	602	693	645	430	809	7,546	9,508
סה"כ	צפון שומרון 18 /15	1,330	1,015	1,699	2,527	2,537	2,537	2,862	2,766	2,369	2,507	2,173	1,568	25,890	22,711
סה"כ	אגני מדבר יהודה 10 /2	86	39	41	57	79	42	6	0	36	40	32	32	490	456
סה"כ	דרום מדבר יהודה 5 /5	147	161	176	176	170	186	154	187	194	219	231	203	2,205	2,664
סה"כ	מערב הר הנגב 6 /5	268	266	181	268	299	389	268	293	344	398	282	153	3,409	3,025

מס' דוח: RT1078
דף מס': 305
תאריך: 30/03/2006

נציבות המים
מחלקת הפקה
אגף ניהול צריכה

תפוקה חודשית לשנת 2004

לפי אזור תכנון

תפוקה חודשית מקידוחים

אגן ניקוז מי תהום		תפוקה חודשית (אלמ"ק)												סה"כ לשנה	
		1	2	3	4	5	6	7	8	9	10	11	12	נוכחית	קודמת
סה"כ	מזרח הר הנגב 74 /55	2,939	2,441	2,225	3,092	2,803	3,342	3,185	3,673	3,685	3,808	2,729	2,187	36,109	34,300
סה"כ	דרום הר הנגב 11 /8	204	214	250	330	401	473	446	480	412	520	414	324	4,466	3,686
סה"כ	שכם גנין 8 /6	824	768	548	539	607	895	1,065	803	849	920	599	757	9,174	4,668
סה"כ	צפון הערבה 99 /67	2,387	2,449	2,395	3,933	3,085	2,540	2,163	2,939	3,372	4,014	3,318	3,175	35,768	34,596
סה"כ	דרום הערבה 62 /40	1,083	1,065	1,339	1,703	1,754	2,355	2,222	2,204	1,995	2,260	1,803	1,749	21,531	20,956
סה"כ כללי :	3127 / 1908	50,234	47,323	58,286	83,205	90,317	110,081	100,523	106,604	91,199	97,508	70,469	52,550	958,299	974,458

מס' דוח: RT1078

דף מס': 306

תאריך: 30/03/2006

נציבות המים
מחלקת הפקה
אגף ניהול צריכה

תפוקה חודשית לשנת 2004

לפי אזור תכנון

תפוקה חודשית מקידוחים

שכבה		תפוקה חודשית (אלמ"ק)												סה"כ לשנה	
		1	2	3	4	5	6	7	8	9	10	11	12	נוכחית	קודמת
סה"כ רצנטי	70/ 95	1,831	1,868	2,363	3,409	3,083	2,902	2,786	3,376	3,333	3,989	3,486	3,272	35,698	32,504
סה"כ בזלת	29/ 44	521	662	721	1,236	1,487	1,634	1,780	1,848	1,671	1,931	1,199	868	15,559	11,680
סה"כ פליסטוקן	1239/ 2201	19,955	17,743	26,670	36,197	37,748	47,734	40,306	44,337	37,019	40,711	29,686	20,149	398,255	413,496
סה"כ ניאוגן	47/ 79	2,135	2,061	1,790	2,564	2,681	2,445	2,339	2,285	2,298	2,530	2,039	2,519	27,686	26,350
סה"כ טורון	366/ 492	16,195	16,788	18,195	26,769	31,201	36,640	36,218	36,781	32,094	32,665	23,637	18,335	325,517	344,901
סה"כ קריטיקון תחתון	29/ 37	1,688	1,510	1,394	1,684	1,850	2,413	2,062	2,366	1,982	2,270	1,624	1,060	21,902	24,171
סה"כ קנומן	93/ 113	6,840	5,544	5,987	9,961	10,792	14,227	12,819	13,812	11,083	11,616	7,614	5,256	115,553	108,064
סה"כ איאוקן	35/ 63	1,069	1,148	1,165	1,386	1,474	2,086	2,212	1,800	1,720	1,795	1,185	1,090	18,129	13,293
סה"כ כללי :	1908 / 3124	50,234	47,323	58,286	83,205	90,317	110,081	100,523	106,604	91,199	97,508	70,469	52,550	958,299	974,458

מס' דוח: RT1078

דף מס': 307

תאריך: 30/03/2006

נציבות המים
מחלקת הפקה
אגף ניהול צריכה

תפוקה חודשית לשנת 2004

לפי אזור תכנון

תפוקה חודשית מקידוחים

בעלות		תפוקה חודשית (אלמ"ק)												סה"כ לשנה	
		1	2	3	4	5	6	7	8	9	10	11	12	נוכחית	קודמת
סה"כ מקורות	860/ 1338	33,933	31,118	37,588	56,513	59,172	76,493	65,398	71,911	58,422	68,397	47,469	32,904	639,318	675,274
סה"כ פרטיים	1048/ 1789	16,301	16,205	20,698	26,691	31,145	33,588	35,124	34,693	32,777	29,112	23,000	19,645	318,981	299,185
סה"כ כללי :	1908 / 3127	50,234	47,323	58,286	83,205	90,317	110,081	100,523	106,604	91,199	97,508	70,469	52,550	958,299	974,458

מס' דוח: RT1078
דף מס': 308
תאריך: 30/03/2006

נציבות המים
מחלקת הפקה
אגף ניהול צריכה

תפוקה חודשית לשנת 2004

לפי אזור תכנון

תפוקה חודשית מקידוחים

איכות מים		תפוקה חודשית (אלמ"ק)												סה"כ לשנה	
		1	2	3	4	5	6	7	8	9	10	11	12	נוכחית	קודמת
סה"כ שפיר	1604/ 2713	41,593	39,329	50,115	72,840	78,867	96,958	88,122	93,492	78,499	84,889	60,532	43,297	828,534	852,753
סה"כ מליח	97/ 127	1,184	1,387	1,565	2,135	2,553	3,112	3,328	3,220	2,917	3,112	2,481	2,083	29,078	27,643
סה"כ מלוח	207/ 283	7,457	6,607	6,605	8,230	8,897	10,012	9,072	9,891	9,783	9,507	7,457	7,169	100,687	94,062
סה"כ כללי :	1908 / 3123	50,234	47,323	58,286	83,205	90,317	110,081	100,523	106,604	91,199	97,508	70,469	52,550	958,299	974,458

מים מעורבים וביוב

מס' דוח: RT1072
דף מס': 309
תאריך: 30/03/2006

נציבות המים
מחלקת הפקה
אגף ניהול צריכה

תפוקה חודשית לשנת 2004 ,אלמ"ק

מים מעורבים + ביוב

לפי אזור תכנון

שם אזור תכנון : אגן כנרת

שם אזור אדמיניסטרטיבי : .גולן מ.א

שם מתקן	מס' הפקה	מס' צרכן	תפוקה חודשית (אלמ"ק)												סה"כ לשנה	
			1	2	3	4	5	6	7	8	9	10	11	12	נוכחית	קודמת
קולחין-שטפונות	03077	9288	0	0	0	0	0	0	0	0	0	0	0	0	0	0
קולחי קצרין	03079	9288	35	0	0	32	163	141	217	220	178	151	0	0	1,138	1,081
סה"כ לצרכן : **9288** ישובי מי גולן כמפורט בנספח			35	0	0	32	163	141	217	220	178	151	0	0	1,138	1,081
סה"כ לאזור : .גולן מ.א **סה"כ מתקנים שהפיקו :** 1			35	0	0	32	163	141	217	220	178	151	0	0	1,138	1,081
סכומי ביניים לאזור : .גולן מ.א			1	2	3	4	5	6	7	8	9	10	11	12	נוכחית	קודמת
סה"כ לבעלות: **פרטיים** 2 / 1			35	0	0	32	163	141	217	220	178	151	0	0	1,138	1,081

שם אזור אדמיניסטרטיבי : גליל תחתון מ. א

שם מתקן	מס' הפקה	מס' צרכן	תפוקה חודשית (אלמ"ק)												סה"כ לשנה	
			1	2	3	4	5	6	7	8	9	10	11	12	נוכחית	קודמת
כפר חיטים-קלח	05049	314	0	0	0	33	96	83	85	96	62	0	0	0	454	290
הזור.לביא-קולח	05073	327	0	0	0	0	0	0	0	0	0	0	0	0	0	22
לביא-קולחים	05054	328	5	5	5	5	5	5	7	5	5	5	5	5	62	138
סה"כ לאזור : גליל תחתון מ. א **סה"כ מתקנים שהפיקו :** 2			5	5	5	38	100	88	92	101	67	5	5	5	516	450
סכומי ביניים לאזור : גליל תחתון מ. א			1	2	3	4	5	6	7	8	9	10	11	12	נוכחית	קודמת
סה"כ לבעלות: **פרטיים** 3 / 2			5	5	5	38	100	88	92	101	67	5	5	5	516	450

מס' דוח: RT1072
דף מס': 310
תאריך: 30/03/2006

נציבות המים
מחלקת הפקה
אגף ניהול צריכה

תפוקה חודשית לשנת 2004 ,אלמ"ק

מים מעורבים + ביוב

לפי אזור תכנון

שם אזור תכנון : אגן כנרת

שם אזור אדמיניסטרטיבי : .הגליל העליון מ.א

שם מתקן	מס' הפקה	מס' צרכן	תפוקה חודשית (אלמ"ק)												סה"כ לשנה	
			1	2	3	4	5	6	7	8	9	10	11	12	נוכחית	קודמת
מפ.ניקוז ג"ע	05050	220	0	0	0	0	0	50	370	350	0	0	0	0	770	770
מפ.ניקוז ג"ע	05051	220	0	0	0	0	0	0	25	25	0	0	0	0	50	50
קולחין	05125	220	0	0	0	0	0	30	35	40	35	20	0	0	160	160
סה"כ לצרכן : 220 מפעלי המים והניקוז בגליל עליון			0	0	0	0	0	80	430	415	35	20	0	0	980	980
.אילת השחר קולח	03004	222	50	25	38	33	37	37	31	35	37	33	36	38	430	381
גונן קולחין	05062	231	0	0	0	0	0	0	0	0	0	0	0	0	0	0
קולחי מנרה	05135	232	0	0	0	0	0	0	0	0	0	0	0	0	0	0
חולתא-קולחין	05103	248	4	5	0	7	13	3	94	29	7	2	0	0	164	24
קולחי כפר הנשיא	05134	255	0	0	4	8	8	18	15	6	0	0	0	0	59	58
כפר סאלד-קולח	05055	257	0	0	0	0	0	0	0	0	0	0	0	0	0	0
להבות הבשן-קבוץ	05130	261	0	0	0	0	0	0	0	0	0	0	0	0	0	44
מחניים קבוץ	03003	263	0	0	73	89	128	140	51	0	69	50	20	0	619	579
מחנים-קולחים	05058	263	0	0	0	0	0	0	0	0	0	0	0	0	0	0
סה"כ לצרכן : 263 מחניים קבוץ			0	0	73	89	128	140	51	0	69	50	20	0	619	579
קולחים	05052	265	0	0	0	0	0	0	0	0	0	0	0	0	0	0
עמיעד קבוץ	03010	281	0	0	35	42	42	24	0	0	0	0	0	0	144	0
עמיעד-קולחין	03075	281	0	0	0	0	0	0	0	0	0	0	0	0	0	0
סה"כ לצרכן : 281 עמיעד קבוץ			0	0	35	42	42	24	0	0	0	0	0	0	144	0
סה"כ לאזור : .הגליל העליון מ.א **סה"כ מתקנים שהפיקו :** 9			54	30	150	179	230	301	621	485	149	105	56	38	2,396	2,066

נציבות המים
מחלקת הפקה
אגף ניהול צריכה

תפוקה חודשית לשנת 2004 ,אלמ"ק

מים מעורבים + ביוב

לפי אזור תכנון

שם אזור תכנון : אגן כנרת

סכומי ביניים לאזור : .הגליל העליון מ.א		1	2	3	4	5	6	7	8	9	10	11	12	נוכחית	קודמת
סה"כ לבעלות:	פרטיים 15 / 9	54	30	150	179	230	301	621	485	149	105	56	38	2,396	2,066

שם אזור אדמיניסטרטיבי : .מרום הגליל מ.א

שם מתקן	מס' הפקה	מס' צרכן	תפוקה חודשית (אלמ"ק) 1	2	3	4	5	6	7	8	9	10	11	12	סה"כ לשנה נוכחית	קודמת
ברעם-קולחין	05089	832	0	0	0	0	0	0	0	12	0	12	1	0	25	55
יראון-קבוץ	05131	840	0	0	0	2	6	8	8	8	8	4	0	0	44	43
מאגר עלמה	05155	864	10	10	10	10	10	15	15	13	10	10	10	10	133	0
מרום הגליל-מאגר	08375	9983	0	0	0	0	0	0	0	0	0	0	0	0	0	0
סה"כ לאזור : .מרום הגליל מ.א		**סה"כ מתקנים שהפיקו :** 3	10	10	10	12	16	23	23	34	18	26	11	10	201	98

סכומי ביניים לאזור : .מרום הגליל מ.א		1	2	3	4	5	6	7	8	9	10	11	12	נוכחית	קודמת
סה"כ לבעלות:	מקורות 1 / 0	0	0	0	0	0	0	0	0	0	0	0	0	0	0
סה"כ לבעלות:	פרטיים 3 / 3	10	10	10	12	16	23	23	34	18	26	11	10	201	98

שם אזור אדמיניסטרטיבי : ראש פנה

שם מתקן	מס' הפקה	מס' צרכן	תפוקה חודשית (אלמ"ק) 1	2	3	4	5	6	7	8	9	10	11	12	סה"כ לשנה נוכחית	קודמת
מאגר	08069א	1423	0	0	0	13	32	83	52	116	103	66	34	0	499	11
סה"כ לאזור : ראש פנה		**סה"כ מתקנים שהפיקו :** 1	0	0	0	13	32	83	52	116	103	66	34	0	499	11

סכומי ביניים לאזור : ראש פנה		1	2	3	4	5	6	7	8	9	10	11	12	נוכחית	קודמת
סה"כ לבעלות:	פרטיים 1 / 1	0	0	0	13	32	83	52	116	103	66	34	0	499	11

מס' דוח: RT1072
דף מס': 312
תאריך: 30/03/2006

נציבות המים
מחלקת הפקה
אגף ניהול צריכה

תפוקה חודשית לשנת 2004 ,אלמ"ק

מים מעורבים + ביוב

לפי אזור תכנון

שם אזור תכנון : גליל מערבי

שם אזור אדמיניסטרטיבי : .זבולון מ.א

שם מתקן	מס' הפקה	מס' צרכן	תפוקה חודשית (אלמ"ק)												סה"כ לשנה	
			1	2	3	4	5	6	7	8	9	10	11	12	נוכחית	קודמת
אושה	01003	1900	0	0	12	29	62	0	0	0	0	0	0	405	508	387
כפר המכבי-קולח	03044	1915	80	110	130	80	60	40	0	0	0	0	0	0	500	500
כפר חסידים	05011	1917	53	53	53	53	53	53	53	53	53	53	53	53	636	467
כפר חסידים	08403	1917	65	65	65	65	65	65	65	65	65	65	65	60	775	910
סה"כ לצרכן : **1917** כפר חסידים מושב			118	118	118	118	118	118	118	118	118	118	118	113	1,411	1,376
סה"כ לאזור : .זבולון מ.א **סה"כ מתקנים שהפיקו :** 4			198	228	260	227	240	158	118	118	118	118	118	518	2,419	2,264

סכומי ביניים לאזור : .זבולון מ.א	1	2	3	4	5	6	7	8	9	10	11	12	נוכחית	קודמת
סה"כ לבעלות: **פרטיים** 4 / 4	198	228	260	227	240	158	118	118	118	118	118	518	2,419	2,264

שם אזור אדמיניסטרטיבי : .מטה אשר מ.א

שם מתקן	מס' הפקה	מס' צרכן	תפוקה חודשית (אלמ"ק)												סה"כ לשנה	
			1	2	3	4	5	6	7	8	9	10	11	12	נוכחית	קודמת
בית העמק-קולחין	05084	127	0	0	27	61	95	136	113	53	23	76	37	1	622	1,245
געטון-יחיעם-קלח	05085	136	0	0	0	0	164	184	240	253	224	184	73	0	1,322	1,315
לוחמי הגיט.קולח	05039	143	0	0	0	0	0	18	0	0	0	0	0	0	18	133
סער- קולחים	03035	149	0	0	2	10	19	30	50	40	26	20	14	2	212	179
שמרת-קולחין	03041	162	0	0	0	0	0	271	9	25	0	0	0	0	306	323
קולחי המשק	05138	968	1	1	0	0	9	6	8	14	9	11	1	1	62	64
סה"כ לאזור : .מטה אשר מ.א **סה"כ מתקנים שהפיקו :** 6			1	1	29	71	287	644	421	385	283	291	125	3	2,542	3,260

מס' דוח: RT1072
דף מס': 313
תאריך: 30/03/2006

נציבות המים
מחלקת הפקה
אגף ניהול צריכה

תפוקה חודשית לשנת 2004 ,אלמ"ק

מים מעורבים + ביוב

לפי אזור תכנון

שם אזור תכנון : גליל מערבי

סכומי ביניים לאזור : .מטה אשר מ.א		1	2	3	4	5	6	7	8	9	10	11	12	נוכחית	קודמת
סה"כ לבעלות:	פרטיים 6 / 6	1	1	29	71	287	644	421	385	283	291	125	3	2,542	3,260

שם אזור אדמיניסטרטיבי : .מרום הגליל מ.א

שם מתקן	מס' הפקה	מס' צרכן	תפוקה חודשית (אלמ"ק) 1	2	3	4	5	6	7	8	9	10	11	12	סה"כ לשנה נוכחית	קודמת
קולחי המשק	05075	849	24	2	5	4	8	8	14	1	2	5	7	10	91	136
סה"כ לאזור : .מרום הגליל מ.א		**סה"כ מתקנים שהפיקו :** 1	24	2	5	4	8	8	14	1	2	5	7	10	91	136

סכומי ביניים לאזור : .מרום הגליל מ.א		1	2	3	4	5	6	7	8	9	10	11	12	נוכחית	קודמת
סה"כ לבעלות:	פרטיים 1 / 1	24	2	5	4	8	8	14	1	2	5	7	10	91	136

שם אזור אדמיניסטרטיבי : .משגב מ.א

שם מתקן	מס' הפקה	מס' צרכן	תפוקה חודשית (אלמ"ק) 1	2	3	4	5	6	7	8	9	10	11	12	סה"כ לשנה נוכחית	קודמת
יודפת מושב	05043	918	0	0	2	0	22	33	64	82	9	20	0	0	232	127
סה"כ לאזור : .משגב מ.א		**סה"כ מתקנים שהפיקו :** 1	0	0	2	0	22	33	64	82	9	20	0	0	232	127

סכומי ביניים לאזור : .משגב מ.א		1	2	3	4	5	6	7	8	9	10	11	12	נוכחית	קודמת
סה"כ לבעלות:	פרטיים 1 / 1	0	0	2	0	22	33	64	82	9	20	0	0	232	127

מס' דוח: RT1072
דף מס': 314
תאריך: 30/03/2006

נציבות המים
מחלקת הפקה
אגף ניהול צריכה

תפוקה חודשית לשנת 2004 ,אלמ"ק

מים מעורבים + ביוב

לפי אזור תכנון

שם אזור תכנון : קישון

שם אזור אדמיניסטרטיבי : גליל תחתון מ. א

שם מתקן	מס' הפקה	מס' צרכן	תפוקה חודשית (אלמ"ק)												סה"כ לשנה	
			1	2	3	4	5	6	7	8	9	10	11	12	נוכחית	קודמת
בית קשת קבוץ	03014	309	0	0	0	0	0	0	0	0	0	0	0	0	0	0
סה"כ לאזור : גליל תחתון מ. א		**סה"כ מתקנים שהפיקו :** 0	0	0	0	0	0	0	0	0	0	0	0	0	0	0
סכומי ביניים לאזור : גליל תחתון מ. א			1	2	3	4	5	6	7	8	9	10	11	12	נוכחית	קודמת
סה"כ לבעלות:	**פרטיים**	1 / 0	0	0	0	0	0	0	0	0	0	0	0	0	0	0

שם אזור אדמיניסטרטיבי : .זבולון מ.א

שם מתקן	מס' הפקה	מס' צרכן	תפוקה חודשית (אלמ"ק)												סה"כ לשנה	
			1	2	3	4	5	6	7	8	9	10	11	12	נוכחית	קודמת
גור קבוץ	03039	1910	0	0	14	64	70	127	141	98	0	0	0	1	517	534
יגור-קולחים	05031	1910	0	0	54	104	436	669	690	343	46	30	26	4	2,402	1,764
סה"כ לצרכן : 1910 יגור קבוץ			0	0	69	168	506	796	831	441	46	30	26	5	2,918	2,298
סנה טרוסט אונקו	08220	1934	0	15	4	49	93	234	231	128	14	18	4	0	788	570
שער העמקים קבוץ	05021	1936	20	20	20	0	0	0	59	59	59	0	0	80	319	213
קולחי המשק	05142	1936	0	0	0	0	0	0	0	0	0	0	0	0	0	0
סה"כ לצרכן : 1936 שער העמקים קבוץ			20	20	20	0	0	0	59	59	59	0	0	80	319	213
סה"כ לאזור : .זבולון מ.א		**סה"כ מתקנים שהפיקו :** 4	20	35	93	217	598	1,030	1,121	628	120	48	30	85	4,026	3,081
סכומי ביניים לאזור : .זבולון מ.א			1	2	3	4	5	6	7	8	9	10	11	12	נוכחית	קודמת
סה"כ לבעלות:	**פרטיים**	5 / 4	20	35	93	217	598	1,030	1,121	628	120	48	30	85	4,026	3,081

מס' דוח: RT1072
דף מס': 315
תאריך: 30/03/2006

נציבות המים
מחלקת הפקה
אגף ניהול צריכה

תפוקה חודשית לשנת 2004 ,אלמ"ק

מים מעורבים + ביוב

לפי אזור תכנון

שם אזור תכנון : קישון

שם אזור אדמיניסטרטיבי : כפר מנדא

שם מתקן	מס' הפקה	מס' צרכן	תפוקה חודשית (אלמ"ק)												סה"כ לשנה	
			1	2	3	4	5	6	7	8	9	10	11	12	נוכחית	קודמת
קולחין	05090	616	80	67	63	65	69	86	84	75	89	93	83	90	944	150
סה"כ לאזור : כפר מנדא		**סה"כ מתקנים שהפיקו :** 1	80	67	63	65	69	86	84	75	89	93	83	90	944	150
סכומי ביניים לאזור : כפר מנדא			1	2	3	4	5	6	7	8	9	10	11	12	נוכחית	קודמת
סה"כ לבעלות:	**פרטיים**	1 / 1	80	67	63	65	69	86	84	75	89	93	83	90	944	150

שם אזור אדמיניסטרטיבי : מגאר

שם מתקן	מס' הפקה	מס' צרכן	תפוקה חודשית (אלמ"ק)												סה"כ לשנה	
			1	2	3	4	5	6	7	8	9	10	11	12	נוכחית	קודמת
קולחין	05093	620	0	0	0	0	0	0	0	0	0	0	0	0	0	0
סה"כ לאזור : מגאר		**סה"כ מתקנים שהפיקו :** 0	0	0	0	0	0	0	0	0	0	0	0	0	0	0
סכומי ביניים לאזור : מגאר			1	2	3	4	5	6	7	8	9	10	11	12	נוכחית	קודמת
סה"כ לבעלות:	**פרטיים**	1 / 0	0	0	0	0	0	0	0	0	0	0	0	0	0	0

שם אזור אדמיניסטרטיבי : .מגידו מ.א

שם מתקן	מס' הפקה	מס' צרכן	תפוקה חודשית (אלמ"ק)												סה"כ לשנה	
			1	2	3	4	5	6	7	8	9	10	11	12	נוכחית	קודמת
גבעת עוז-קולחין	03000	664	0	0	30	16	0	106	189	46	0	0	0	0	387	174
גבעת עוז-קולחין	03001	664	495	51	66	82	148	281	269	143	21	15	0	0	1,571	1,076
סה"כ לצרכן : **664**		גבעת עוז קבוץ	495	51	96	99	148	387	458	188	21	15	0	0	1,958	1,250
גלעד אבן יצחק	03033	665	3	0	17	29	38	26	36	37	32	18	11	0	246	221

מס' דוח: RT1072
דף מס': 316
תאריך: 30/03/2006

נציבות המים
מחלקת הפקה
אגף ניהול צריכה

תפוקה חודשית לשנת 2004 ,אלמ"ק

מים מעורבים + ביוב

לפי אזור תכנון

שם אזור תכנון : קישון

שם אזור אדמיניסטרטיבי : .מגידו מ.א

שם מתקן	מס' הפקה	מס' צרכן	תפוקה חודשית (אלמ"ק)												סה"כ לשנה	
			1	2	3	4	5	6	7	8	9	10	11	12	נוכחית	קודמת
אגרא יקנעם	05012	678	0	0	0	5	44	67	46	0	0	0	0	0	161	115
מדרך עוז מוש	05044	684	0	0	0	0	0	0	0	0	130	0	0	0	130	372
משמר העמק	08371	687	0	0	23	111	133	359	443	128	0	0	0	0	1,197	1,103
עין השופט קבוץ	03016	697	0	0	41	25	48	27	47	35	6	0	0	0	229	70
מגידו שותפ-קולח	03074	704	0	0	0	0	0	127	135	130	113	2	2	0	510	487
קולחי המשק	05141	705	0	0	2	4	4	7	1	10	5	2	5	2	43	48
סה"כ לאזור : .מגידו מ.א		**סה"כ מתקנים שהפיקו :** 9	498	51	179	273	414	1,001	1,166	530	307	38	18	2	4,476	3,666
סכומי ביניים לאזור : .מגידו מ.א			1	2	3	4	5	6	7	8	9	10	11	12	נוכחית	קודמת
סה"כ לבעלות:		**פרטיים** 9 / 9	498	51	179	273	414	1,001	1,166	530	307	38	18	2	4,476	3,666

שם אזור אדמיניסטרטיבי : .מטה אשר מ.א

שם מתקן	מס' הפקה	מס' צרכן	תפוקה חודשית (אלמ"ק)												סה"כ לשנה	
			1	2	3	4	5	6	7	8	9	10	11	12	נוכחית	קודמת
קולחין	05137	982	0	0	0	112	140	134	257	273	192	181	93	0	1,382	989
מטה אשר מ.א. קל	05146	982	170	175	158	72	145	129	246	332	211	62	21	0	1,722	1,572
סה"כ לצרכן : 982 מטה אשר המועצה האזורית			170	175	158	184	286	264	503	605	402	244	115	0	3,104	2,560
סה"כ לאזור : .מטה אשר מ.א		**סה"כ מתקנים שהפיקו :** 2	170	175	158	184	286	264	503	605	402	244	115	0	3,104	2,560
סכומי ביניים לאזור : .מטה אשר מ.א			1	2	3	4	5	6	7	8	9	10	11	12	נוכחית	קודמת
סה"כ לבעלות:		**פרטיים** 2 / 2	170	175	158	184	286	264	503	605	402	244	115	0	3,104	2,560

מס' דוח: RT1072
דף מס': 317
תאריך: 30/03/2006

נציבות המים
מחלקת הפקה
אגף ניהול צריכה

תפוקה חודשית לשנת 2004 ,אלמ"ק

מים מעורבים + ביוב

לפי אזור תכנון

שם אזור תכנון : קישון

שם אזור אדמיניסטרטיבי : .עמק יזרעאל מ.א

שם מתקן	מס' הפקה	מס' צרכן	תפוקה חודשית (אלמ"ק)												סה"כ לשנה	
			1	2	3	4	5	6	7	8	9	10	11	12	נוכחית	קודמת
בלפוריה מושב	03030	454	21	21	16	16	18	18	21	31	31	7	18	10	228	317
גניגר קבוץ	05018	460	0	0	16	11	45	117	178	76	4	0	0	0	448	370
גניגר קבוץ	05032	460	0	0	5	80	35	69	118	88	27	14	6	0	443	284
סה"כ לצרכן : 460 גניגר קיבוץ			0	0	21	91	80	186	296	165	32	14	6	0	891	654
דברת-קולחין	05092	463	0	0	12	131	183	258	125	71	18	1	28	12	838	694
מזרע קיבוץ	05023	484	53	96	48	151	108	180	263	217	35	33	12	0	1,196	1,120
מזרע קיבוץ	05023א	484	0	0	8	26	49	164	136	8	0	0	0	0	390	300
סה"כ לצרכן : 484 מזרע קבוץ			53	96	56	177	157	344	399	225	35	33	12	0	1,586	1,420
גניגר שותפ.קולח	05013	494	0	2	66	35	94	300	520	230	9	17	0	0	1,271	1,198
עין דור קבוץ	03032	499	0	0	0	0	0	0	0	0	0	0	0	0	0	0
דברת - בית קשת	03025	512	0	0	0	0	0	14	20	27	125	89	0	0	276	62
תל-עדשים-קולחין	03002	516	0	0	0	30	30	30	30	30	30	2	0	0	182	240
תל-עדשים-קולחין	05000	516	0	0	50	60	60	60	56	50	10	0	0	0	346	1,221
תל עדשים-קולחין	05143	516	0	0	5	60	60	60	60	60	60	5	0	0	370	0
סה"כ לצרכן : 516 תל עדשים מושב			0	0	55	150	150	150	146	140	100	7	0	0	898	1,461
אלוני אבא-מושב	03076	1311	0	0	0	9	10	28	40	36	14	18	0	0	156	0
אלונים	03009	1312	0	0	17	1	57	0	136	34	0	0	0	0	245	402
גבת-קולחין	05008	1326	0	0	0	0	46	0	0	45	0	0	0	12	103	100
גבת- קולחים	05053	1326	0	0	0	0	7	30	54	42	13	0	0	7	153	168

מס' דוח: RT1072
דף מס': 318
תאריך: 30/03/2006

נציבות המים
מחלקת הפקה
אגף ניהול צריכה

תפוקה חודשית לשנת 2004 ,אלמ"ק

מים מעורבים + ביוב

לפי אזור תכנון

שם אזור תכנון : קישון

שם אזור אדמיניסטרטיבי : .עמק יזרעאל מ.א

שם מתקן	מס' הפקה	מס' צרכן	תפוקה חודשית (אלמ"ק)												סה"כ לשנה	
			1	2	3	4	5	6	7	8	9	10	11	12	נוכחית	קודמת
סה"כ לצרכן : 1326 גבת קיבוץ			0	0	0	0	53	30	54	87	13	0	0	19	256	267
הסוללים-קולחין	05148	1332	0	0	0	0	6	85	186	166	106	4	0	0	551	404
כפר ברוך	03031	1349	10	10	10	10	10	10	10	10	10	10	10	10	120	0
כפר החורש קיבוץ	03027	1350	0	0	0	0	0	0	0	0	0	0	0	0	0	0
כפר החורש	03036	1350	0	0	0	0	55	21	85	0	0	0	0	0	180	100
סה"כ לצרכן : 1350 כפר החורש קבוץ			0	0	0	0	55	21	85	0	0	0	0	0	180	100
נהלל-קולחין	05095	1362	0	0	0	1	30	67	0	162	0	0	0	0	537	318
שריד-קולחין	03005	1386	0	0	0	0	8	56	96	84	51	3	0	0	298	381
שריד-קולחין	05003	1386	0	0	0	8	34	50	44	54	59	50	54	19	373	448
סה"כ לצרכן : 1386 שריד קבוץ			0	0	0	8	42	106	141	138	110	53	54	19	671	829
סה"כ לאזור : .עמק יזרעאל מ.א	**סה"כ מתקנים שהפיקו :** 21		84	129	262	710	1,046	1,583	2,451	1,495	545	254	94	51	8,704	8,124

סכומי ביניים לאזור : .עמק יזרעאל מ.א			1	2	3	4	5	6	7	8	9	10	11	12	נוכחית	קודמת
סה"כ לבעלות:	**פרטיים**	21 / 23	84	129	262	710	1,046	1,583	2,451	1,495	545	254	94	51	8,704	8,124

שם אזור אדמיניסטרטיבי : עפולה

שם מתקן	מס' הפקה	מס' צרכן	תפוקה חודשית (אלמ"ק)												סה"כ לשנה	
			1	2	3	4	5	6	7	8	9	10	11	12	נוכחית	קודמת
יעלה אג.קולחין	05094	1211	0	0	0	0	0	0	0	0	0	0	0	0	0	0
סה"כ לאזור : עפולה	**סה"כ מתקנים שהפיקו :** 0		0	0	0	0	0	0	0	0	0	0	0	0	0	0
סכומי ביניים לאזור : עפולה			1	2	3	4	5	6	7	8	9	10	11	12	נוכחית	קודמת

מס' דוח: RT1072

דף מס': 319

תאריך: 30/03/2006

נציבות המים
מחלקת הפקה
אגף ניהול צריכה

תפוקה חודשית לשנת 2004 ,אלמ"ק

מים מעורבים + ביוב

לפי אזור תכנון

שם אזור תכנון : חוף הכרמל

סכומי ביניים לאזור :	עפולה	**1**	**2**	**3**	**4**	**5**	**6**	**7**	**8**	**9**	**10**	**11**	**12**	**נוכחית**	**קודמת**
סה"כ לבעלות:	**פרטיים** 1 / 0	0	0	0	0	0	0	0	0	0	0	0	0	0	0

מס' דוח: RT1072

דף מס': 320

תאריך: 30/03/2006

נציבות המים
מחלקת הפקה
אגף ניהול צריכה

תפוקה חודשית לשנת 2004 ,אלמ"ק

מים מעורבים + ביוב

לפי אזור תכנון

שם אזור תכנון : חוף הכרמל

שם אזור אדמיניסטרטיבי : .חוף הכרמל מ.א

שם מתקן	מס' הפקה	מס' צרכן	תפוקה חודשית (אלמ"ק)												סה"כ לשנה	
			1	2	3	4	5	6	7	8	9	10	11	12	נוכחית	קודמת
החותרים קבוץ	03038	2296	35	35	35	35	35	35	35	35	35	33	30	10	388	0
מעין צבי-קולחין	05091	2317	0	0	0	50	80	100	110	110	80	50	0	0	580	540
נוה ים קבוץ	03020	2326	32	55	21	0	132	763	118	45	0	0	0	0	1,166	138
קולחין ושטפונות	03045	2327	0	0	0	0	0	0	0	0	0	0	0	0	0	0
מאגר מחצבת נוה ים	03083	2330	0	0	0	0	0	0	0	0	0	0	0	0	0	0
חוף כרמל-מכון	05133	2330	0	0	128	154	285	203	182	250	320	152	14	22	1,710	1,201
סה"כ לצרכן : 2330 מי חוף הכרמל אג' שת' חק' בע"מ			0	0	128	154	285	203	182	250	320	152	14	22	1,710	1,201
סה"כ לאזור : .חוף הכרמל מ.א **סה"כ מתקנים שהפיקו :** 4			67	90	184	239	533	1,102	445	440	435	234	44	32	3,844	1,879
סכומי ביניים לאזור : .חוף הכרמל מ.א			1	2	3	4	5	6	7	8	9	10	11	12	נוכחית	קודמת
סה"כ לבעלות: **פרטיים** 6 / 4			67	90	184	239	533	1,102	445	440	435	234	44	32	3,844	1,879

מס' דוח: RT1072
דף מס': 321
תאריך: 30/03/2006

נציבות המים
מחלקת הפקה
אגף ניהול צריכה

תפוקה חודשית לשנת 2004 ,אלמ"ק

מים מעורבים + ביוב

לפי אזור תכנון

שם אזור תכנון : שרון

שם אזור אדמיניסטרטיבי : .דרום השרון מ.א

שם מתקן	מס' הפקה	מס' צרכן	תפוקה חודשית (אלמ"ק)												סה"כ לשנה	
			1	2	3	4	5	6	7	8	9	10	11	12	נוכחית	קודמת
(בחריה-קל(ירקון	03055	4004	0	0	0	101	44	38	13	2	6	8	3	5	220	325
(ב.אמן-קל(ירקון	03056	4006	0	0	0	9	9	11	14	19	16	18	7	0	105	102
(רוקח-קל(ירקון	03057	4038	0	0	0	1	17	21	16	41	34	25	1	1	155	171
בני מגד-.ירקון	03046	4058	0	0	0	0	0	0	0	0	0	0	0	0	0	0
כפר מלל-חב.קולח	05122	4070	0	5	0	29	40	101	113	112	97	107	81	1	686	647
כנף לב.קל(ירקון	03048	4076	0	0	0	0	0	0	0	0	0	0	0	0	0	77
איל-קולחין	05076	4190	0	0	0	50	42	146	157	70	40	31	18	1	556	483
איל-ניר אליהו	05056	4191	0	0	47	61	118	125	140	169	154	103	4	53	976	988
רמת הכובש	05046	4232	0	0	0	0	0	0	0	0	0	0	0	141	141	152
רמת הכובש קלחין	05127	4232	0	0	0	0	0	0	0	0	0	0	0	0	0	0
סה"כ לצרכן :	**4232**	רמת הכובש קיבוץ	0	0	0	0	0	0	0	0	0	0	0	141	141	152
סה"כ לאזור : .דרום השרון מ.א		**סה"כ מתקנים שהפיקו :** 7	0	5	48	251	269	442	453	414	348	292	115	202	2,838	2,945

סכומי ביניים לאזור : .דרום השרון מ.א			1	2	3	4	5	6	7	8	9	10	11	12	נוכחית	קודמת
סה"כ לבעלות:	**פרטיים**	7 / 10	0	5	48	251	269	442	453	414	348	292	115	202	2,838	2,945

שם אזור אדמיניסטרטיבי : .חוף השרון מ.א

שם מתקן	מס' הפקה	מס' צרכן	תפוקה חודשית (אלמ"ק)												סה"כ לשנה	
			1	2	3	4	5	6	7	8	9	10	11	12	נוכחית	קודמת
געש נחל רשפון	03084	4344	0	0	0	0	0	12	9	0	0	0	6	7	33	0
יקום קבוץ	03018	4364	2	2	29	71	60	53	17	12	13	14	0	0	273	195

מס' דוח: RT1072
דף מס': 322
תאריך: 30/03/2006

נציבות המים
מחלקת הפקה
אגף ניהול צריכה

תפוקה חודשית לשנת 2004 ,אלמ"ק

מים מעורבים + ביוב

לפי אזור תכנון

שם אזור תכנון : שרון

שם אזור אדמיניסטרטיבי : .חוף השרון מ.א

שם מתקן	מס' הפקה	מס' צרכן	תפוקה חודשית (אלמ"ק)												סה"כ לשנה	
			1	2	3	4	5	6	7	8	9	10	11	12	נוכחית	קודמת
סה"כ לאזור : .חוף השרון מ.א	**סה"כ מתקנים שהפיקו :** 2		2	2	29	71	60	64	26	12	13	14	6	7	306	195
סכומי ביניים לאזור : .חוף השרון מ.א			1	2	3	4	5	6	7	8	9	10	11	12	נוכחית	קודמת
סה"כ לבעלות:	**פרטיים**	2 / 2	2	2	29	71	60	64	26	12	13	14	6	7	306	195

שם אזור אדמיניסטרטיבי : .לב השרון מ.א

שם מתקן	מס' הפקה	מס' צרכן	תפוקה חודשית (אלמ"ק)												סה"כ לשנה	
			1	2	3	4	5	6	7	8	9	10	11	12	נוכחית	קודמת
קולחין	05140	3931	0	3	8	13	17	1	25	21	33	24	14	0	160	226
סה"כ לאזור : .לב השרון מ.א	**סה"כ מתקנים שהפיקו :** 1		0	3	8	13	17	1	25	21	33	24	14	0	160	226
סכומי ביניים לאזור : .לב השרון מ.א			1	2	3	4	5	6	7	8	9	10	11	12	נוכחית	קודמת
סה"כ לבעלות:	**פרטיים**	1 / 1	0	3	8	13	17	1	25	21	33	24	14	0	160	226

שם אזור אדמיניסטרטיבי : .מנשה מ.א

שם מתקן	מס' הפקה	מס' צרכן	תפוקה חודשית (אלמ"ק)												סה"כ לשנה	
			1	2	3	4	5	6	7	8	9	10	11	12	נוכחית	קודמת
ברקאי קיבוץ	03024	2673	0	0	3	21	12	58	52	56	0	7	5	1	216	217
גן שמואל קבוץ	08254	2677	0	0	19	39	41	33	34	35	38	33	21	0	293	414
כפר גלקסון קבוץ	03029	2696	0	12	22	54	55	56	63	65	54	15	9	47	452	326
להבות חביבה קבץ	03015	2705	0	0	10	15	33	25	46	40	22	32	25	1	248	297
מצר קיבוץ	03023	2714	0	0	0	7	8	0	0	0	48	10	9	5	87	77
(עמק חביבה - מאגר קולחים (ג'למה	05158	2718	0	0	0	0	0	0	122	234	175	138	73	16	757	0

מס' דוח: RT1072
דף מס': 323
תאריך: 30/03/2006

נציבות המים
מחלקת הפקה
אגף ניהול צריכה

תפוקה חודשית לשנת 2004 ,אלמ"ק

מים מעורבים + ביוב

לפי אזור תכנון

שם אזור תכנון : שרון

שם אזור אדמיניסטרטיבי : .מנשה מ.א

שם מתקן	מס' הפקה	מס' צרכן	תפוקה חודשית (אלמ"ק)												סה"כ לשנה	
			1	2	3	4	5	6	7	8	9	10	11	12	נוכחית	קודמת
עין שמר-קולחין	05100	2729	0	0	0	0	0	0	0	0	0	0	0	0	0	0
קולחי חדרה	05128	9960	0	0	0	0	0	0	0	0	0	0	0	0	0	0
קולחי חדרה	05132	9960	0	0	0	0	0	0	0	0	0	0	0	0	0	0
סה"כ לצרכן :	**9960**	חברת מקורות אגן 6 תא 673	0	0	0	0	0	0	0	0	0	0	0	0	0	0
סה"כ לאזור : .מנשה מ.א		**סה"כ מתקנים שהפיקו :** 6	0	12	55	137	149	172	318	430	337	234	141	69	2,053	1,332
סכומי ביניים לאזור : .מנשה מ.א			1	2	3	4	5	6	7	8	9	10	11	12	נוכחית	קודמת
סה"כ לבעלות:	**מקורות**	2 / 0	0	0	0	0	0	0	0	0	0	0	0	0	0	0
סה"כ לבעלות:	**פרטיים**	7 / 6	0	12	55	137	149	172	318	430	337	234	141	69	2,053	1,332

שם אזור אדמיניסטרטיבי : .נחל עירון מ.א

שם מתקן	מס' הפקה	מס' צרכן	תפוקה חודשית (אלמ"ק)												סה"כ לשנה	
			1	2	3	4	5	6	7	8	9	10	11	12	נוכחית	קודמת
רגבים קבוץ	03011	2736	0	0	2	66	50	78	183	43	31	0	0	0	454	521
סה"כ לאזור : .נחל עירון מ.א		**סה"כ מתקנים שהפיקו :** 1	0	0	2	66	50	78	183	43	31	0	0	0	454	521
סכומי ביניים לאזור : .נחל עירון מ.א			1	2	3	4	5	6	7	8	9	10	11	12	נוכחית	קודמת
סה"כ לבעלות:	**פרטיים**	1 / 1	0	0	2	66	50	78	183	43	31	0	0	0	454	521

מס' דוח: RT1072
דף מס': 324
תאריך: 30/03/2006

נציבות המים
מחלקת הפקה
אגף ניהול צריכה

תפוקה חודשית לשנת 2004 ,אלמ"ק

מים מעורבים + ביוב

לפי אזור תכנון

שם אזור תכנון : שרון

שם אזור אדמיניסטרטיבי : .עמק חפר מ.א

שם מתקן	מס' הפקה	מס' צרכן	תפוקה חודשית (אלמ"ק)												סה"כ לשנה	
			1	2	3	4	5	6	7	8	9	10	11	12	נוכחית	קודמת
בית יצחק-קולחין	05048	5350	0	0	8	17	22	57	87	102	22	19	8	0	342	342
בורגתא מושב	05045	5353	0	0	0	0	0	0	0	0	0	0	0	0	0	0
קולחים שטפונות	03013	5354	0	0	0	0	0	0	0	0	0	0	0	0	0	0
העוגן קיבוץ	05024	5372	0	0	0	0	0	36	34	13	0	0	0	0	83	85
יד חנה קיבוץ	03019	5385	1	2	10	45	38	74	74	73	242	169	0	5	733	882
גת מפעלי שמורים	05020	5401	0	0	0	28	28	48	27	48	51	10	0	0	241	817
כפר ידידיה-קולח	05118	5401	66	76	74	63	58	40	35	51	38	43	65	64	673	0
סה"כ לצרכן : 5401 אגמי חפר אגודה			66	76	74	91	86	88	63	100	89	53	65	64	914	817
צרכ.עמק חפר-קלח	05082	9995	0	0	0	0	0	0	0	0	0	0	0	0	0	0
סה"כ לאזור : .עמק חפר מ.א		**סה"כ מתקנים שהפיקו :** 5	66	78	93	153	146	255	258	287	353	240	73	70	2,072	2,126

סכומי ביניים לאזור : .עמק חפר מ.א			1	2	3	4	5	6	7	8	9	10	11	12	נוכחית	קודמת
סה"כ לבעלות:	**מקורות**	1 / 0	0	0	0	0	0	0	0	0	0	0	0	0	0	0
סה"כ לבעלות:	**פרטיים**	7 / 5	66	78	93	153	146	255	258	287	353	240	73	70	2,072	2,126

שם אזור אדמיניסטרטיבי : פתח תקוה נפה

שם מתקן	מס' הפקה	מס' צרכן	תפוקה חודשית (אלמ"ק)												סה"כ לשנה	
			1	2	3	4	5	6	7	8	9	10	11	12	נוכחית	קודמת
(מרקוס-קל(ירקון	03064	5632	0	0	0	3	12	7	4	12	10	10	5	0	65	56
סה"כ לאזור : פתח תקוה נפה		**סה"כ מתקנים שהפיקו :** 1	0	0	0	3	12	7	4	12	10	10	5	0	65	56

מס' דוח: RT1072

דף מס': 325

תאריך: 30/03/2006

נציבות המים
מחלקת הפקה
אגף ניהול צריכה

תפוקה חודשית לשנת 2004 ,אלמ"ק

מים מעורבים + ביוב

לפי אזור תכנון

שם אזור תכנון : שרון

סכומי ביניים לאזור : פתח תקוה נפה		**1**	**2**	**3**	**4**	**5**	**6**	**7**	**8**	**9**	**10**	**11**	**12**	**נוכחית**	**קודמת**
סה"כ לבעלות:	**פרטיים** 1 / 1	0	0	0	3	12	7	4	12	10	10	5	0	65	56

שם אזור אדמיניסטרטיבי : רעננה

שם מתקן	**מס' הפקה**	**מס' צרכן**	**תפוקה חודשית (אלמ"ק)**												**סה"כ לשנה**	
			1	**2**	**3**	**4**	**5**	**6**	**7**	**8**	**9**	**10**	**11**	**12**	**נוכחית**	**קודמת**
קולחין	05101	6462	0	0	0	102	541	0	716	357	313	403	117	146	2,695	1,733
סה"כ לאזור : רעננה		**סה"כ מתקנים שהפיקו :** 1	0	0	0	102	541	0	716	357	313	403	117	146	2,695	1,733

סכומי ביניים לאזור : רעננה		**1**	**2**	**3**	**4**	**5**	**6**	**7**	**8**	**9**	**10**	**11**	**12**	**נוכחית**	**קודמת**
סה"כ לבעלות:	**פרטיים** 1 / 1	0	0	0	102	541	0	716	357	313	403	117	146	2,695	1,733

מס' דוח: RT1072
דף מס': 326
תאריך: 30/03/2006

נציבות המים
מחלקת הפקה
אגף ניהול צריכה

תפוקה חודשית לשנת 2004 ,אלמ"ק

מים מעורבים + ביוב

לפי אזור תכנון

שם אזור תכנון : מרכז

שם אזור אדמיניסטרטיבי : .באר טוביה מ.א

שם מתקן	מס' הפקה	מס' צרכן	תפוקה חודשית (אלמ"ק)												סה"כ לשנה	
			1	2	3	4	5	6	7	8	9	10	11	12	נוכחית	קודמת
חצור קיבוץ	01006	6700	0	0	0	0	0	0	0	0	0	0	0	0	0	0
קולחין	05040א	6700	0	0	0	0	0	0	0	0	0	0	0	0	0	0
סה"כ לצרכן : 6700 חצור אשדוד קבוץ			0	0	0	0	0	0	0	0	0	0	0	0	0	0
תימורים	03006	6752	100	70	127	200	294	382	378	350	0	41	58	0	2,000	2,081
תימורים-קולחין	05144	6752	0	0	0	0	0	0	0	0	0	0	0	0	0	0
סה"כ לצרכן : 6752 תימורים מושב שתופי			100	70	127	200	294	382	378	350	0	41	58	0	2,000	2,081
סה"כ לאזור : .באר טוביה מ.א	**סה"כ מתקנים שהפיקו :** 1		100	70	127	200	294	382	378	350	0	41	58	0	2,000	2,081

סכומי ביניים לאזור : .באר טוביה מ.א			1	2	3	4	5	6	7	8	9	10	11	12	נוכחית	קודמת
סה"כ לבעלות:	**פרטיים**	1 / 4	100	70	127	200	294	382	378	350	0	41	58	0	2,000	2,081

שם אזור אדמיניסטרטיבי : .ברנר מ.א

שם מתקן	מס' הפקה	מס' צרכן	תפוקה חודשית (אלמ"ק)												סה"כ לשנה	
			1	2	3	4	5	6	7	8	9	10	11	12	נוכחית	קודמת
גבעת ברנר	05017	3415	0	20	20	29	71	75	45	91	0	0	0	0	350	330
קולחין	05099	3415	0	0	0	0	0	0	0	0	0	0	0	0	0	0
סה"כ לצרכן : 3415 גבעת ברנר קבוץ			0	20	20	29	71	75	45	91	0	0	0	0	350	330
סה"כ לאזור : .ברנר מ.א	**סה"כ מתקנים שהפיקו :** 1		0	20	20	29	71	75	45	91	0	0	0	0	350	330

סכומי ביניים לאזור : .ברנר מ.א			1	2	3	4	5	6	7	8	9	10	11	12	נוכחית	קודמת
סה"כ לבעלות:	**פרטיים**	1 / 2	0	20	20	29	71	75	45	91	0	0	0	0	350	330

מס' דוח: RT1072
דף מס': 327
תאריך: 30/03/2006

נציבות המים
מחלקת הפקה
אגף ניהול צריכה

תפוקה חודשית לשנת 2004 ,אלמ"ק

מים מעורבים + ביוב

לפי אזור תכנון

שם אזור תכנון : מרכז

שם אזור אדמיניסטרטיבי : .גזר מ.א

שם מתקן	מס' הפקה	מס' צרכן	תפוקה חודשית (אלמ"ק)												סה"כ לשנה	
			1	2	3	4	5	6	7	8	9	10	11	12	נוכחית	קודמת
נען קיבוץ	05009	3719	0	0	24	228	231	233	331	288	178	143	46	0	1,701	1,595
נען-נ.סירני-קלח	05071	3725	0	0	0	300	523	574	561	247	33	0	0	0	2,239	1,544
סה"כ לאזור : .גזר מ.א		**סה"כ מתקנים שהפיקו :** 2	0	0	24	528	754	807	892	535	211	143	46	0	3,940	3,139
סכומי ביניים לאזור : .גזר מ.א			1	2	3	4	5	6	7	8	9	10	11	12	נוכחית	קודמת
סה"כ לבעלות:	**פרטיים**	2 / 2	0	0	24	528	754	807	892	535	211	143	46	0	3,940	3,139

שם אזור אדמיניסטרטיבי : .גן רווה מ.א

שם מתקן	מס' הפקה	מס' צרכן	תפוקה חודשית (אלמ"ק)												סה"כ לשנה	
			1	2	3	4	5	6	7	8	9	10	11	12	נוכחית	קודמת
קולחין	05114	3836	0	0	0	0	0	0	0	0	0	0	0	0	0	0
גאליה-קולחין	05115	3840	0	0	0	0	0	0	0	0	0	0	0	0	0	0
.כפר הנגיד-קולח	05113	3859	0	0	0	0	0	0	0	0	0	0	0	0	0	0
פלמחים-קולחין	05080א	3888	0	0	0	208	267	247	209	238	132	91	51	0	1,444	1,099
סה"כ לאזור : .גן רווה מ.א		**סה"כ מתקנים שהפיקו :** 1	0	0	0	208	267	247	209	238	132	91	51	0	1,444	1,099
סכומי ביניים לאזור : .גן רווה מ.א			1	2	3	4	5	6	7	8	9	10	11	12	נוכחית	קודמת
סה"כ לבעלות:	**פרטיים**	1 / 4	0	0	0	208	267	247	209	238	132	91	51	0	1,444	1,099

מס' דוח: RT1072
דף מס': 328
תאריך: 30/03/2006

נציבות המים
מחלקת הפקה
אגף ניהול צריכה

תפוקה חודשית לשנת 2004 ,אלמ"ק

מים מעורבים + ביוב

לפי אזור תכנון

שם אזור תכנון : מרכז

שם אזור אדמיניסטרטיבי : .דרום השרון מ.א

שם מתקן	מס' הפקה	מס' צרכן	תפוקה חודשית (אלמ"ק)												סה"כ לשנה	
			1	2	3	4	5	6	7	8	9	10	11	12	נוכחית	קודמת
(קולחין (ירקון	03047	4055	0	0	0	0	0	0	0	0	0	0	0	0	0	0
קל רעננה	00002	4073	0	0	0	0	0	0	0	0	0	0	0	0	0	0
(נ.ירק-קל(ירקון	03049	4087	0	0	0	0	0	0	0	0	0	0	0	0	0	0
(עדנים-קל(ירקון	03050	4091	0	0	0	0	0	0	0	0	0	0	0	0	0	0
בן עזר-קל(ירקון	03051	5008	0	0	0	0	1	1	0	0	0	0	0	0	2	7
פת עיר-קל(ירקון	03052	5009	0	0	0	0	0	0	0	0	0	0	0	0	0	0
קולחין	05139	5018	0	0	0	64	90	115	175	144	70	70	103	7	837	803
(יכין-קל(ירקון	03053	5024	0	0	0	0	0	0	0	0	0	0	0	0	0	0
(קולחין (ירקון	03054	5028	0	0	0	0	0	0	0	0	0	0	0	0	0	0
נחשונים-קולחין	05147	5045	0	0	0	0	0	0	0	0	0	0	0	0	0	0
סה"כ לאזור : .דרום השרון מ.א		**סה"כ מתקנים שהפיקו :** 2	0	0	0	64	91	116	175	144	70	70	103	7	839	810

סכומי ביניים לאזור : .דרום השרון מ.א			1	2	3	4	5	6	7	8	9	10	11	12	נוכחית	קודמת
סה"כ לבעלות:	**פרטיים**	10 / 2	0	0	0	64	91	116	175	144	70	70	103	7	839	810

שם אזור אדמיניסטרטיבי : הרצליה

שם מתקן	מס' הפקה	מס' צרכן	תפוקה חודשית (אלמ"ק)												סה"כ לשנה	
			1	2	3	4	5	6	7	8	9	10	11	12	נוכחית	קודמת
קולחין	05123	7801	0	0	0	0	0	0	0	0	0	0	0	0	0	0
סה"כ לאזור : הרצליה		**סה"כ מתקנים שהפיקו :** 0	0	0	0	0	0	0	0	0	0	0	0	0	0	0

מס' דוח: RT1072
דף מס': 329
תאריך: 30/03/2006

נציבות המים
מחלקת הפקה
אגף ניהול צריכה

תפוקה חודשית לשנת 2004 ,אלמ"ק

מים מעורבים + ביוב

לפי אזור תכנון

שם אזור תכנון : מרכז

סכומי ביניים לאזור :	הרצליה		1	2	3	4	5	6	7	8	9	10	11	12	נוכחית	קודמת
סה"כ לבעלות:	**פרטיים**	1 / 0	0	0	0	0	0	0	0	0	0	0	0	0	0	0

שם אזור אדמיניסטרטיבי : .חבל יבנה מ.א

שם מתקן	מס' הפקה	מס' צרכן	תפוקה חודשית (אלמ"ק)												סה"כ לשנה	
			1	2	3	4	5	6	7	8	9	10	11	12	נוכחית	קודמת
ב.דרום-יבנה-קלח	05072	4291	443	441	441	441	442	627	607	574	256	604	541	137	5,554	4,788
סה"כ לאזור : .חבל יבנה מ.א		**סה"כ מתקנים שהפיקו :** 1	443	441	441	441	442	627	607	574	256	604	541	137	5,554	4,788

סכומי ביניים לאזור : .חבל יבנה מ.א			1	2	3	4	5	6	7	8	9	10	11	12	נוכחית	קודמת
סה"כ לבעלות:	**פרטיים**	1 / 1	443	441	441	441	442	627	607	574	256	604	541	137	5,554	4,788

שם אזור אדמיניסטרטיבי : .חוף אשקלון מ.א

שם מתקן	מס' הפקה	מס' צרכן	תפוקה חודשית (אלמ"ק)												סה"כ לשנה	
			1	2	3	4	5	6	7	8	9	10	11	12	נוכחית	קודמת
מיש"א-קולחין	05069	7033	0	0	31	325	776	907	531	334	263	73	104	3	3,348	3,179
קולחין	05088	7033	0	0	0	0	0	0	0	0	0	0	0	0	0	0
פרי אור אשקלון	05145	7033	0	0	31	111	151	159	185	218	223	230	101	42	1,450	1,384
סה"כ לצרכן : 7033 ישובי משתמשי קולחי אשקלון כמפורט בנספח			0	0	62	435	927	1,066	716	552	486	303	205	45	4,798	4,563
ניצנים א' קטן	01059	7049	223	128	62	14	7	8	5	9	23	155	113	123	869	846
ניצנים קבוץ	05028	7049	4	5	61	175	267	277	245	215	159	131	81	30	1,651	1,211
סה"כ לצרכן : 7049 ניצנים קבוץ			227	132	123	189	273	284	251	225	182	286	194	154	2,520	2,057
סה"כ לאזור : .חוף אשקלון מ.א		**סה"כ מתקנים שהפיקו :** 4	227	132	185	624	1,200	1,351	967	777	668	589	399	198	7,319	6,620

סכומי ביניים לאזור : .חוף אשקלון מ.א			1	2	3	4	5	6	7	8	9	10	11	12	נוכחית	קודמת

מס' דוח: RT1072
דף מס': 330
תאריך: 30/03/2006

נציבות המים
מחלקת הפקה
אגף ניהול צריכה

תפוקה חודשית לשנת 2004 ,אלמ"ק

מים מעורבים + ביוב

לפי אזור תכנון

שם אזור תכנון : מרכז

סכומי ביניים לאזור : .חוף אשקלון מ.א		**1**	**2**	**3**	**4**	**5**	**6**	**7**	**8**	**9**	**10**	**11**	**12**	**נוכחית**	**קודמת**
סה"כ לבעלות:	**פרטיים** 5 / 4	227	132	185	624	1,200	1,351	967	777	668	589	399	198	7,319	6,620

שם אזור אדמיניסטרטיבי : .חוף השרון מ.א

שם מתקן	**מס' הפקה**	**מס' צרכן**	**תפוקה חודשית (אלמ"ק)**												**סה"כ לשנה**	
			1	**2**	**3**	**4**	**5**	**6**	**7**	**8**	**9**	**10**	**11**	**12**	**נוכחית**	**קודמת**
גליל ים-קולחין	05005	4343	0	0	36	65	135	89	161	163	152	115	54	0	970	828
סה"כ לאזור : .חוף השרון מ.א	**סה"כ מתקנים שהפיקו :** 1		0	0	36	65	135	89	161	163	152	115	54	0	970	828

סכומי ביניים לאזור : .חוף השרון מ.א		**1**	**2**	**3**	**4**	**5**	**6**	**7**	**8**	**9**	**10**	**11**	**12**	**נוכחית**	**קודמת**
סה"כ לבעלות:	**פרטיים** 1 / 1	0	0	36	65	135	89	161	163	152	115	54	0	970	828

שם אזור אדמיניסטרטיבי : .יואב מ.א

שם מתקן	**מס' הפקה**	**מס' צרכן**	**תפוקה חודשית (אלמ"ק)**												**סה"כ לשנה**	
			1	**2**	**3**	**4**	**5**	**6**	**7**	**8**	**9**	**10**	**11**	**12**	**נוכחית**	**קודמת**
בית גוברין-קלח	05064	7072	0	0	0	65	65	65	9	0	0	0	0	0	203	201
סה"כ לאזור : .יואב מ.א	**סה"כ מתקנים שהפיקו :** 1		0	0	0	65	65	65	9	0	0	0	0	0	203	201

סכומי ביניים לאזור : .יואב מ.א		**1**	**2**	**3**	**4**	**5**	**6**	**7**	**8**	**9**	**10**	**11**	**12**	**נוכחית**	**קודמת**
סה"כ לבעלות:	**פרטיים** 1 / 1	0	0	0	65	65	65	9	0	0	0	0	0	203	201

שם אזור אדמיניסטרטיבי : לוד

שם מתקן	**מס' הפקה**	**מס' צרכן**	**תפוקה חודשית (אלמ"ק)**												**סה"כ לשנה**	
			1	**2**	**3**	**4**	**5**	**6**	**7**	**8**	**9**	**10**	**11**	**12**	**נוכחית**	**קודמת**
לוד עיריה	05022	4762	0	0	0	0	0	0	0	0	0	0	0	0	0	0
סה"כ לאזור : לוד	**סה"כ מתקנים שהפיקו :** 0		0	0	0	0	0	0	0	0	0	0	0	0	0	0

מס' דוח: RT1072
דף מס': 331
תאריך: 30/03/2006

נציבות המים
מחלקת הפקה
אגף ניהול צריכה

תפוקה חודשית לשנת 2004 ,אלמ"ק

מים מעורבים + ביוב

לפי אזור תכנון

שם אזור תכנון : מרכז

סכומי ביניים לאזור :		1	2	3	4	5	6	7	8	9	10	11	12	נוכחית	קודמת
סה"כ לבעלות:	**פרטיים** 1 / 0	0	0	0	0	0	0	0	0	0	0	0	0	0	0

שם אזור אדמיניסטרטיבי : .מטה יהודה מ.א

שם מתקן	מס' הפקה	מס' צרכן	תפוקה חודשית (אלמ"ק)												סה"כ לשנה	
			1	2	3	4	5	6	7	8	9	10	11	12	נוכחית	קודמת
כפר מנחם קבוץ	03034	7098	0	70	70	70	70	70	70	70	70	90	83	0	732	562
הראל קבוץ	05001	8375	0	0	0	0	0	0	0	0	0	0	0	0	0	0
קולחין-שטפונות	03078	8432	0	0	10	9	58	17	7	14	15	3	3	0	135	154
צרעה קבוץ	05004	8460	0	0	0	0	50	51	62	54	0	0	0	0	217	418
צרעה קבוץ	05027	8460	0	0	27	20	192	398	681	508	329	189	58	94	2,497	2,332
סה"כ לצרכן : 8460 צרעה קבוץ			0	0	27	20	242	449	743	562	329	189	58	94	2,714	2,750
קולחי שורק	05070	8493	0	0	0	0	0	0	0	0	0	0	0	0	0	0
חולדה-קולחין	03043	8499	0	12	13	272	328	373	351	485	72	28	0	0	1,934	1,916
משקי הרי יהודה	03081	8499	0	76	100	598	524	622	727	498	183	190	0	0	3,517	3,233
יסודות מושב	05033	8499	0	264	208	179	189	224	269	249	121	37	0	0	1,739	1,116
רבדים קבוץ	05034	8499	26	68	60	120	126	338	383	287	32	0	0	0	1,441	1,495
משקיהר יהודה	05035	8499	0	2	23	233	289	217	267	423	70	36	0	0	1,560	1,532
.פלמח צובה-קולח	05037	8499	0	59	150	110	272	464	616	331	38	42	335	0	2,418	1,527
כפר עציון-מ.עוז	05066	8499	0	0	0	0	0	0	0	0	0	0	0	0	0	0
הראל-ישעי-תרום	05067	8499	0	6	22	82	67	150	213	164	98	0	0	0	802	566
"קולחי שורק ה"זורם	05077	8499	122	122	122	130	124	122	122	122	122	122	122	122	1,474	0
כפר מנחם ב' - מאגר קולחים	05159	8499	0	0	0	0	0	0	350	436	91	139	0	0	1,016	0

נציבות המים
מחלקת הפקה
אגף ניהול צריכה

תפוקה חודשית לשנת 2004 ,אלמ"ק

מים מעורבים + ביוב

לפי אזור תכנון

שם אזור תכנון : מרכז

שם אזור אדמיניסטרטיבי : .מטה יהודה מ.א

שם מתקן	מס' הפקה	מס' צרכן	תפוקה חודשית (אלמ"ק)												סה"כ לשנה	
			1	2	3	4	5	6	7	8	9	10	11	12	נוכחית	קודמת
סה"כ לצרכן : **8499** 'מי הרי יהודה אג' שת' חק			148	610	698	1,724	1,918	2,511	3,298	2,995	827	594	457	122	15,902	11,386
קולחין	05083	8503	0	0	0	0	0	0	0	0	0	0	0	0	0	0
סה"כ לאזור : .מטה יהודה מ.א **סה"כ מתקנים שהפיקו :** 13			148	679	805	1,823	2,288	3,047	4,118	3,641	1,240	876	600	217	19,483	14,851
סכומי ביניים לאזור : .מטה יהודה מ.א			1	2	3	4	5	6	7	8	9	10	11	12	נוכחית	קודמת
סה"כ לבעלות: **פרטיים** 17 / 13			148	679	805	1,823	2,288	3,047	4,118	3,641	1,240	876	600	217	19,483	14,851

שם אזור אדמיניסטרטיבי : .נחל שורק מ. א

שם מתקן	מס' הפקה	מס' צרכן	תפוקה חודשית (אלמ"ק)												סה"כ לשנה	
			1	2	3	4	5	6	7	8	9	10	11	12	נוכחית	קודמת
חפץ חיים	05010	5085	0	0	0	0	0	0	0	0	0	0	0	0	0	2,181
חפץ חיים-קולח	05063	5085	0	13	133	289	651	876	932	592	230	166	105	19	4,006	557
סה"כ לצרכן : **5085** חפץ חיים קבוץ			0	13	133	289	651	876	932	592	230	166	105	19	4,006	2,739
סה"כ לאזור : .נחל שורק מ. א **סה"כ מתקנים שהפיקו :** 1			0	13	133	289	651	876	932	592	230	166	105	19	4,006	2,739
סכומי ביניים לאזור : .נחל שורק מ. א			1	2	3	4	5	6	7	8	9	10	11	12	נוכחית	קודמת
סה"כ לבעלות: **פרטיים** 2 / 1			0	13	133	289	651	876	932	592	230	166	105	19	4,006	2,739

שם אזור אדמיניסטרטיבי : .עמק לוד מ.א

שם מתקן	מס' הפקה	מס' צרכן	תפוקה חודשית (אלמ"ק)												סה"כ לשנה	
			1	2	3	4	5	6	7	8	9	10	11	12	נוכחית	קודמת
מהדרין-קלח.צריפ	05086	5508	0	0	11	76	115	98	76	138	90	101	68	30	803	701

מס' דוח: RT1072
דף מס': 333
תאריך: 30/03/2006

נציבות המים
מחלקת הפקה
אגף ניהול צריכה

תפוקה חודשית לשנת 2004 ,אלמ"ק

מים מעורבים + ביוב

לפי אזור תכנון

שם אזור תכנון : מרכז

שם אזור אדמיניסטרטיבי : .עמק לוד מ.א

שם מתקן	מס' הפקה	מס' צרכן	תפוקה חודשית (אלמ"ק)												סה"כ לשנה	
			1	2	3	4	5	6	7	8	9	10	11	12	נוכחית	קודמת
סה"כ לאזור : .עמק לוד מ.א		**סה"כ מתקנים שהפיקו :** 1	0	0	11	76	115	98	76	138	90	101	68	30	803	701
סכומי ביניים לאזור : .עמק לוד מ.א			1	2	3	4	5	6	7	8	9	10	11	12	נוכחית	קודמת
סה"כ לבעלות:		**פרטיים** 1 / 1	0	0	11	76	115	98	76	138	90	101	68	30	803	701

שם אזור אדמיניסטרטיבי : פתח תקוה נפה

שם מתקן	מס' הפקה	מס' צרכן	תפוקה חודשית (אלמ"ק)												סה"כ לשנה	
			1	2	3	4	5	6	7	8	9	10	11	12	נוכחית	קודמת
בן דרור-קל(ירקו	03058	5596	0	0	0	0	0	0	0	0	0	0	0	0	0	0
(ברהמס-קל(ירקון	03059	5598	0	0	0	0	0	0	0	0	0	0	0	0	0	0
סמבסקי-קל(ירקון	03060	5602	0	0	0	0	0	0	3	7	1	1	0	0	12	0
ירקון-קלחין	03080	5605	4	4	4	4	0	0	47	59	38	19	5	5	188	0
וסברוד-קל(ירקון	03061	5612	0	0	1	2	0	0	1	1	3	3	1	1	12	30
לפוביץ-קל(ירקון	03062	5627	0	0	0	0	0	2	0	10	3	1	2	0	18	2
(קולחין (ירקון	03063	5630	0	0	0	0	0	0	0	0	0	0	0	0	0	0
גלדברג-קל(ירקון	03065	5638	0	0	0	4	6	9	11	9	9	10	3	2	65	77
פאלקוב-קל(ירקון	03066	5643	0	0	0	0	0	0	0	0	0	0	0	0	0	0
דודזון-קל(ירקון	03067	5644	0	0	0	0	1	18	12	13	9	8	1	2	64	65
(פפר-קלח(ירקון	03068	5645	0	0	0	7	8	13	16	16	15	15	7	0	98	82
(פפר-קלח(ירקון	03069	5645	0	0	0	0	0	0	0	0	0	0	0	0	0	0
סה"כ לצרכן :	**5645**	פפר משה ויובב	0	0	0	7	8	13	16	16	15	15	7	0	98	82

מס' דוח: RT1072
דף מס': 334
תאריך: 30/03/2006

נציבות המים
מחלקת הפקה
אגף ניהול צריכה

תפוקה חודשית לשנת 2004 ,אלמ"ק

מים מעורבים + ביוב

לפי אזור תכנון

שם אזור תכנון : מרכז

שם אזור אדמיניסטרטיבי : פתח תקוה נפה

שם מתקן	מס' הפקה	מס' צרכן	תפוקה חודשית (אלמ"ק)												סה"כ לשנה	
			1	2	3	4	5	6	7	8	9	10	11	12	נוכחית	קודמת
(שמחני-קל(ירקון	03070	5651	0	0	0	0	0	0	0	0	0	0	0	0	0	0
סה"כ לאזור : פתח תקוה נפה		**סה"כ מתקנים שהפיקו :** 7	4	4	5	17	15	43	88	116	79	57	18	10	456	255
סכומי ביניים לאזור : פתח תקוה נפה			1	2	3	4	5	6	7	8	9	10	11	12	נוכחית	קודמת
סה"כ לבעלות:	**פרטיים**	7 / 13	4	4	5	17	15	43	88	116	79	57	18	10	456	255

שם אזור אדמיניסטרטיבי : קרית גת

שם מתקן	מס' הפקה	מס' צרכן	תפוקה חודשית (אלמ"ק)												סה"כ לשנה	
			1	2	3	4	5	6	7	8	9	10	11	12	נוכחית	קודמת
גת קיבוץ	03021	7316	0	2	41	164	308	373	415	280	60	80	75	2	1,802	1,588
קבוץ גלאון	03037	7316	0	4	32	81	130	150	211	140	71	27	73	5	925	598
נתיב הל"ה קבוץ	05016	7316	0	0	25	65	111	96	24	93	116	93	10	0	634	149
בית ניר שדה יואב	05036	7316	0	0	0	15	124	420	357	217	16	-1	0	0	1,147	684
סה"כ לצרכן : **7316** אגודת משתמשי קולחי לכיש			0	7	98	324	673	1,039	1,007	731	264	200	159	7	4,508	3,019
סה"כ לאזור : קרית גת		**סה"כ מתקנים שהפיקו :** 4	0	7	98	324	673	1,039	1,007	731	264	200	159	7	4,508	3,019
סכומי ביניים לאזור : קרית גת			1	2	3	4	5	6	7	8	9	10	11	12	נוכחית	קודמת
סה"כ לבעלות:	**פרטיים**	4 / 4	0	7	98	324	673	1,039	1,007	731	264	200	159	7	4,508	3,019

מס' דוח: RT1072
דף מס': 335
תאריך: 30/03/2006

נציבות המים
מחלקת הפקה
אגף ניהול צריכה

תפוקה חודשית לשנת 2004 ,אלמ"ק

מים מעורבים + ביוב

לפי אזור תכנון

שם אזור תכנון : מרכז

שם אזור אדמיניסטרטיבי : רמת השרון

שם מתקן	מס' הפקה	מס' צרכן	תפוקה חודשית (אלמ"ק)												סה"כ לשנה	
			1	2	3	4	5	6	7	8	9	10	11	12	נוכחית	קודמת
שיקום-קל(ירקון	03071	7994	0	0	0	0	0	25	120	104	106	140	34	35	565	313
קולחין	05119	8008	3	0	29	34	75	109	26	25	43	86	52	28	510	506
סה"כ לאזור : רמת השרון		**סה"כ מתקנים שהפיקו :** 2	3	0	29	34	75	134	146	129	149	226	87	63	1,075	819
סכומי ביניים לאזור : רמת השרון			1	2	3	4	5	6	7	8	9	10	11	12	נוכחית	קודמת
סה"כ לבעלות:	**פרטיים**	2 / 2	3	0	29	34	75	134	146	129	149	226	87	63	1,075	819

שם אזור אדמיניסטרטיבי : .שפיר מ.א

שם מתקן	מס' הפקה	מס' צרכן	תפוקה חודשית (אלמ"ק)												סה"כ לשנה	
			1	2	3	4	5	6	7	8	9	10	11	12	נוכחית	קודמת
משואות יצחק-קלח	03026	7525	0	3	59	87	35	20	-3	-2	0	0	0	0	199	373
מושבעוז אמציה	05047	7530	0	0	0	0	0	0	0	0	0	0	0	0	0	0
עין צורים קבוץ	03012	7533	0	0	11	76	87	216	224	71	75	105	34	34	932	1,295
סה"כ לאזור : .שפיר מ.א		**סה"כ מתקנים שהפיקו :** 2	0	3	70	163	122	236	221	70	75	105	34	34	1,132	1,669
סכומי ביניים לאזור : .שפיר מ.א			1	2	3	4	5	6	7	8	9	10	11	12	נוכחית	קודמת
סה"כ לבעלות:	**פרטיים**	2 / 3	0	3	70	163	122	236	221	70	75	105	34	34	1,132	1,669

שם אזור אדמיניסטרטיבי : תל אביב-יפו

שם מתקן	מס' הפקה	מס' צרכן	תפוקה חודשית (אלמ"ק)												סה"כ לשנה	
			1	2	3	4	5	6	7	8	9	10	11	12	נוכחית	קודמת
עמק הארזים	05074	9995	0	0	0	0	0	0	0	0	0	0	0	0	0	0

מס' דוח: RT1072

דף מס': 336

תאריך: 30/03/2006

נציבות המים
מחלקת הפקה
אגף ניהול צריכה

תפוקה חודשית לשנת 2004 ,אלמ"ק

מים מעורבים + ביוב

לפי אזור תכנון

שם אזור תכנון : ירדן תחתון

שם אזור אדמיניסטרטיבי : תל אביב-יפו

שם מתקן	מס' הפקה	מס' צרכן	תפוקה חודשית (אלמ"ק)												סה"כ לשנה	
			1	2	3	4	5	6	7	8	9	10	11	12	נוכחית	קודמת
סה"כ לאזור : תל אביב-יפו		**סה"כ מתקנים שהפיקו :** 0	0	0	0	0	0	0	0	0	0	0	0	0	0	0
סכומי ביניים לאזור : תל אביב-יפו			1	2	3	4	5	6	7	8	9	10	11	12	נוכחית	קודמת
סה"כ לבעלות:		**מקורות** 1 / 0	0	0	0	0	0	0	0	0	0	0	0	0	0	0

מס' דוח: RT1072
דף מס': 337
תאריך: 30/03/2006

נציבות המים
מחלקת הפקה
אגף ניהול צריכה

תפוקה חודשית לשנת 2004 ,אלמ"ק

מים מעורבים + ביוב

לפי אזור תכנון

שם אזור תכנון : ירדן תחתון

שם אזור אדמיניסטרטיבי : .בקעת בית שאן מ.א

שם מתקן	מס' הפקה	מס' צרכן	תפוקה חודשית (אלמ"ק)												סה"כ לשנה	
			1	2	3	4	5	6	7	8	9	10	11	12	נוכחית	קודמת
רשפים קבוץ	03028	90	5	5	5	5	5	6	7	5	5	5	5	5	63	65
סה"כ לאזור : .בקעת בית שאן מ.א	**סה"כ מתקנים שהפיקו :** 1		5	5	5	5	5	6	7	5	5	5	5	5	63	65
סכומי ביניים לאזור : .בקעת בית שאן מ.א			1	2	3	4	5	6	7	8	9	10	11	12	נוכחית	קודמת
סה"כ לבעלות:	**פרטיים**	1 / 1	5	5	5	5	5	6	7	5	5	5	5	5	63	65

שם אזור אדמיניסטרטיבי : .הגלבוע מ.א

שם מתקן	מס' הפקה	מס' צרכן	תפוקה חודשית (אלמ"ק)												סה"כ לשנה	
			1	2	3	4	5	6	7	8	9	10	11	12	נוכחית	קודמת
קולחין	05098	172	5	5	5	3	3	3	3	2	2	2	3	3	40	140
קולחין-שטפנונות	05097	185	30	30	30	35	35	35	30	35	35	35	35	35	400	145
יזרעאל-קולחין	03073	189	332	35	80	84	110	145	32	78	81	46	0	2	1,024	622
כפר יחזקאל-קולח	03017	191	0	0	0	0	0	0	0	0	0	0	0	0	0	250
ע.חרוד אחוד-קלח	05096	202	20	15	15	14	14	14	14	14	14	15	17	18	184	170
קולחי מח תל יוס	05060	203	0	0	0	0	0	0	0	0	0	0	0	0	0	450
סה"כ לאזור : .הגלבוע מ.א	**סה"כ מתקנים שהפיקו :** 4		387	85	130	136	162	197	79	129	133	98	55	58	1,648	1,777
סכומי ביניים לאזור : .הגלבוע מ.א			1	2	3	4	5	6	7	8	9	10	11	12	נוכחית	קודמת
סה"כ לבעלות:	**פרטיים**	4 / 6	387	85	130	136	162	197	79	129	133	98	55	58	1,648	1,777

מס' דוח: RT1072

דף מס': 338

תאריך: 30/03/2006

נציבות המים
מחלקת הפקה
אגף ניהול צריכה

תפוקה חודשית לשנת 2004 ,אלמ"ק

מים מעורבים + ביוב

לפי אזור תכנון

שם אזור תכנון : ירדן תחתון

שם אזור אדמיניסטרטיבי : .עמק יזרעאל מ.א

שם מתקן	מס' הפקה	מס' צרכן	תפוקה חודשית (אלמ"ק)												סה"כ לשנה	
			1	2	3	4	5	6	7	8	9	10	11	12	נוכחית	קודמת
מרחביה קבוץ	05029	486	0	0	9	16	0	88	73	33	0	0	0	0	219	135
סה"כ לאזור : .עמק יזרעאל מ.א		**סה"כ מתקנים שהפיקו :** 1	0	0	9	16	0	88	73	33	0	0	0	0	219	135
סכומי ביניים לאזור : .עמק יזרעאל מ.א			1	2	3	4	5	6	7	8	9	10	11	12	נוכחית	קודמת
סה"כ לבעלות:		**פרטיים** 1 / 1	0	0	9	16	0	88	73	33	0	0	0	0	219	135

מס' דוח: RT1072
דף מס': 339
תאריך: 30/03/2006

נציבות המים
מחלקת הפקה
אגף ניהול צריכה

תפוקה חודשית לשנת 2004 ,אלמ"ק

מים מעורבים + ביוב

לפי אזור תכנון

שם אזור תכנון : נגב

שם אזור אדמיניסטרטיבי : .אשכול מ.א

שם מתקן	מס' הפקה	מס' צרכן	תפוקה חודשית (אלמ"ק)												סה"כ לשנה	
			1	2	3	4	5	6	7	8	9	10	11	12	נוכחית	קודמת
קולחי המשק	05136	6979	0	0	1	6	10	0	0	4	0	0	3	3	28	30
סה"כ לאזור : .אשכול מ.א		**סה"כ מתקנים שהפיקו :** 1	0	0	1	6	10	0	0	4	0	0	3	3	28	30
סכומי ביניים לאזור : .אשכול מ.א			1	2	3	4	5	6	7	8	9	10	11	12	נוכחית	קודמת
סה"כ לבעלות:	**פרטיים**	1 / 1	0	0	1	6	10	0	0	4	0	0	3	3	28	30

שם אזור אדמיניסטרטיבי : באר שבע

שם מתקן	מס' הפקה	מס' צרכן	תפוקה חודשית (אלמ"ק)												סה"כ לשנה	
			1	2	3	4	5	6	7	8	9	10	11	12	נוכחית	קודמת
חוות רם	05026	6842	93	71	117	69	124	189	175	0	0	0	0	0	837	2,715
סה"כ לאזור : באר שבע		**סה"כ מתקנים שהפיקו :** 1	93	71	117	69	124	189	175	0	0	0	0	0	837	2,715
סכומי ביניים לאזור : באר שבע			1	2	3	4	5	6	7	8	9	10	11	12	נוכחית	קודמת
סה"כ לבעלות:	**פרטיים**	1 / 1	93	71	117	69	124	189	175	0	0	0	0	0	837	2,715

שם אזור אדמיניסטרטיבי : .בני שמעון מ.א

שם מתקן	מס' הפקה	מס' צרכן	תפוקה חודשית (אלמ"ק)												סה"כ לשנה	
			1	2	3	4	5	6	7	8	9	10	11	12	נוכחית	קודמת
קולחין	05104	6859	0	0	0	0	0	0	0	0	0	0	0	0	0	0
חצרים קבוץ	05038	6871	12	8	17	25	29	36	36	38	20	22	23	11	276	212
משמר הנגב-קלח	05059	6882	2	8	12	9	11	25	35	41	12	5	0	0	160	137
מאגר קולחי רהט	05152	6882	11	33	143	109	106	128	133	131	99	64	0	3	961	1,310

מס' דוח: RT1072
דף מס': 340
תאריך: 30/03/2006

נציבות המים
מחלקת הפקה
אגף ניהול צריכה

תפוקה חודשית לשנת 2004 ,אלמ"ק

מים מעורבים + ביוב

לפי אזור תכנון

שם אזור תכנון : נגב

שם אזור אדמיניסטרטיבי : .בני שמעון מ.א

שם מתקן	מס' הפקה	מס' צרכן	תפוקה חודשית (אלמ"ק)												סה"כ לשנה	
			1	2	3	4	5	6	7	8	9	10	11	12	נוכחית	קודמת
סה"כ לצרכן : **6882** משמר הנגב קבוץ			13	41	155	118	117	153	168	172	112	69	0	3	1,121	1,447
נבטים-שדה בוקר	05057	6888	21	3	14	6	10	15	22	22	4	0	0	0	117	483
מאגר דוד	05156	7103	66	146	312	226	309	372	313	324	311	362	228	104	3,072	0
סה"כ לאזור : .בני שמעון מ.א **סה"כ מתקנים שהפיקו :** 5			111	198	498	375	465	576	540	555	447	453	251	119	4,586	2,142
סכומי ביניים לאזור : .בני שמעון מ.א			1	2	3	4	5	6	7	8	9	10	11	12	נוכחית	קודמת
סה"כ לבעלות: **פרטיים** 5 / 6			111	198	498	375	465	576	540	555	447	453	251	119	4,586	2,142

שם אזור אדמיניסטרטיבי : דימונה

שם מתקן	מס' הפקה	מס' צרכן	תפוקה חודשית (אלמ"ק)												סה"כ לשנה	
			1	2	3	4	5	6	7	8	9	10	11	12	נוכחית	קודמת
דימונה-קולחין	05124	6920	35	35	35	35	35	35	35	35	35	35	35	15	400	0
סה"כ לאזור : דימונה **סה"כ מתקנים שהפיקו :** 1			35	35	35	35	35	35	35	35	35	35	35	15	400	0
סכומי ביניים לאזור : דימונה			1	2	3	4	5	6	7	8	9	10	11	12	נוכחית	קודמת
סה"כ לבעלות: **פרטיים** 1 / 1			35	35	35	35	35	35	35	35	35	35	35	15	400	0

שם אזור אדמיניסטרטיבי : .חוף אשקלון מ.א

שם מתקן	מס' הפקה	מס' צרכן	תפוקה חודשית (אלמ"ק)												סה"כ לשנה	
			1	2	3	4	5	6	7	8	9	10	11	12	נוכחית	קודמת
קולחין	05111	7022	0	0	10	15	21	24	30	28	21	28	12	2	192	1,126
קולחי המשק	05129	7037	0	0	0	0	0	0	0	0	0	0	0	0	0	0

מס' דוח: RT1072
דף מס': 341
תאריך: 30/03/2006

נציבות המים
מחלקת הפקה
אגף ניהול צריכה

תפוקה חודשית לשנת 2004 ,אלמ"ק

מים מעורבים + ביוב

לפי אזור תכנון

שם אזור תכנון : נגב

שם אזור אדמיניסטרטיבי : .חוף אשקלון מ.א

שם מתקן	מס' הפקה	מס' צרכן	תפוקה חודשית (אלמ"ק)												סה"כ לשנה	
			1	2	3	4	5	6	7	8	9	10	11	12	נוכחית	קודמת
סה"כ לאזור : .חוף אשקלון מ.א	**סה"כ מתקנים שהפיקו :** 1		0	0	10	15	21	24	30	28	21	28	12	2	192	1,126
סכומי ביניים לאזור : .חוף אשקלון מ.א			1	2	3	4	5	6	7	8	9	10	11	12	נוכחית	קודמת
סה"כ לבעלות:	**פרטיים**	1 / 2	0	0	10	15	21	24	30	28	21	28	12	2	192	1,126

שם אזור אדמיניסטרטיבי : יהודה ושומרון

שם מתקן	מס' הפקה	מס' צרכן	תפוקה חודשית (אלמ"ק)												סה"כ לשנה	
			1	2	3	4	5	6	7	8	9	10	11	12	נוכחית	קודמת
גד"ש חברון-קלח	05014	6855	86	122	135	145	53	100	175	163	122	127	88	84	1,402	1,530
סה"כ לאזור : יהודה ושומרון	**סה"כ מתקנים שהפיקו :** 1		86	122	135	145	53	100	175	163	122	127	88	84	1,402	1,530
סכומי ביניים לאזור : יהודה ושומרון			1	2	3	4	5	6	7	8	9	10	11	12	נוכחית	קודמת
סה"כ לבעלות:	**פרטיים**	1 / 1	86	122	135	145	53	100	175	163	122	127	88	84	1,402	1,530

שם אזור אדמיניסטרטיבי : .מרחבים מ.א

שם מתקן	מס' הפקה	מס' צרכן	תפוקה חודשית (אלמ"ק)												סה"כ לשנה	
			1	2	3	4	5	6	7	8	9	10	11	12	נוכחית	קודמת
מושבי הנגב-קולח	03040	7216	960	960	960	0	459	694	610	496	163	739	550	608	7,199	5,367
מושבי הנגב-קולח	03042	7216	0	0	220	0	112	121	49	68	54	0	78	77	778	1,130
מושבי הנגב-קולח	05041	7216	27	27	27	189	270	103	103	68	0	129	33	0	975	1,070
קולחין	05105	7216	0	0	10	0	18	20	112	0	0	0	15	0	174	327
סה"כ לצרכן : **7216** ישובי מושבי הנגב באמצע' מושבי הנגב			987	987	1,217	189	859	937	873	631	217	868	676	685	9,126	7,894

מס' דוח: RT1072
דף מס': 342
תאריך: 30/03/2006

נציבות המים
מחלקת הפקה
אגף ניהול צריכה

תפוקה חודשית לשנת 2004 ,אלמ"ק

מים מעורבים + ביוב

לפי אזור תכנון

שם אזור תכנון : נגב

שם אזור אדמיניסטרטיבי : .מרחבים מ.א

שם מתקן	מס' הפקה	מס' צרכן	תפוקה חודשית (אלמ"ק)												סה"כ לשנה	
			1	2	3	4	5	6	7	8	9	10	11	12	נוכחית	קודמת
סה"כ לאזור : .מרחבים מ.א		**סה"כ מתקנים שהפיקו :** 4	987	987	1,217	189	859	937	873	631	217	868	676	685	9,126	7,894
סכומי ביניים לאזור : .מרחבים מ.א			1	2	3	4	5	6	7	8	9	10	11	12	נוכחית	קודמת
סה"כ לבעלות:		**פרטיים** 4 / 4	987	987	1,217	189	859	937	873	631	217	868	676	685	9,126	7,894

שם אזור אדמיניסטרטיבי : עמר

שם מתקן	מס' הפקה	מס' צרכן	תפוקה חודשית (אלמ"ק)												סה"כ לשנה	
			1	2	3	4	5	6	7	8	9	10	11	12	נוכחית	קודמת
עומר-קולחין	05110	7298	26	26	26	26	26	26	26	0	0	0	0	0	179	444
סה"כ לאזור : עמר		**סה"כ מתקנים שהפיקו :** 1	26	26	26	26	26	26	26	0	0	0	0	0	179	444
סכומי ביניים לאזור : עמר			1	2	3	4	5	6	7	8	9	10	11	12	נוכחית	קודמת
סה"כ לבעלות:		**פרטיים** 1 / 1	26	26	26	26	26	26	26	0	0	0	0	0	179	444

שם אזור אדמיניסטרטיבי : ערד

שם מתקן	מס' הפקה	מס' צרכן	תפוקה חודשית (אלמ"ק)												סה"כ לשנה	
			1	2	3	4	5	6	7	8	9	10	11	12	נוכחית	קודמת
חוות אביר-קולח	05007	7301	0	0	0	0	0	0	0	0	0	0	0	0	0	0
סה"כ לאזור : ערד		**סה"כ מתקנים שהפיקו :** 0	0	0	0	0	0	0	0	0	0	0	0	0	0	0
סכומי ביניים לאזור : ערד			1	2	3	4	5	6	7	8	9	10	11	12	נוכחית	קודמת
סה"כ לבעלות:		**פרטיים** 1 / 0	0	0	0	0	0	0	0	0	0	0	0	0	0	0

מס' דוח: RT1072
דף מס': 343
תאריך: 30/03/2006

נציבות המים
מחלקת הפקה
אגף ניהול צריכה

תפוקה חודשית לשנת 2004 ,אלמ"ק

מים מעורבים + ביוב

לפי אזור תכנון

שם אזור תכנון : נגב

שם אזור אדמיניסטרטיבי : רמת נגב

שם מתקן	מס' הפקה	מס' צרכן	תפוקה חודשית (אלמ"ק)												סה"כ לשנה	
			1	2	3	4	5	6	7	8	9	10	11	12	נוכחית	קודמת
משאבי שדה-קולחי	05149	7355	1	2	2	4	15	9	4	2	4	2	2	5	53	81
סה"כ לאזור : רמת נגב		**סה"כ מתקנים שהפיקו :** 1	1	2	2	4	15	9	4	2	4	2	2	5	53	81
סכומי ביניים לאזור : רמת נגב			1	2	3	4	5	6	7	8	9	10	11	12	נוכחית	קודמת
סה"כ לבעלות:	**פרטיים**	1 / 1	1	2	2	4	15	9	4	2	4	2	2	5	53	81

שם אזור אדמיניסטרטיבי : .שער הנגב מ.א

שם מתקן	מס' הפקה	מס' צרכן	תפוקה חודשית (אלמ"ק)												סה"כ לשנה	
			1	2	3	4	5	6	7	8	9	10	11	12	נוכחית	קודמת
ארז קיבוץ	05015	7437	0	0	7	120	239	332	259	162	67	63	135	1	1,384	1,190
ברור חיל קיבוץ	05025	7441	0	0	0	2	43	58	0	0	0	0	0	0	103	142
מכון ביוב	05151	7462	8	5	9	10	8	17	16	7	8	9	11	9	116	108
סה"כ לאזור : .שער הנגב מ.א		**סה"כ מתקנים שהפיקו :** 3	8	5	16	131	290	407	276	168	75	72	146	9	1,603	1,441
סכומי ביניים לאזור : .שער הנגב מ.א			1	2	3	4	5	6	7	8	9	10	11	12	נוכחית	קודמת
סה"כ לבעלות:	**פרטיים**	3 / 3	8	5	16	131	290	407	276	168	75	72	146	9	1,603	1,441

מס' דוח: RT1072

דף מס': 344

תאריך: 30/03/2006

נציבות המים
מחלקת הפקה
אגף ניהול צריכה

תפוקה חודשית לשנת 2004 ,אלמ"ק

מים מעורבים + ביוב

לפי אזור תכנון

שם אזור תכנון : מדבר יהודה וים המלח

שם אזור אדמיניסטרטיבי : מגילות ים המלח

שם מתקן	מס' הפקה	מס' צרכן	תפוקה חודשית (אלמ"ק)												סה"כ לשנה	
			1	2	3	4	5	6	7	8	9	10	11	12	נוכחית	קודמת
קולחי קדרון	05061	9140	0	0	0	0	0	0	0	0	0	0	0	0	0	0
קולחי קדרון	05065	9170	0	0	0	0	0	0	0	0	0	0	0	0	0	0
קולחי קדרון	05068	9171	0	0	0	0	0	0	0	0	0	0	0	0	0	764
סה"כ לאזור : מגילות ים המלח		**סה"כ מתקנים שהפיקו :** 0	0	0	0	0	0	0	0	0	0	0	0	0	0	764

סכומי ביניים לאזור : מגילות ים המלח			1	2	3	4	5	6	7	8	9	10	11	12	נוכחית	קודמת
סה"כ לבעלות:	**פרטיים**	3 / 0	0	0	0	0	0	0	0	0	0	0	0	0	0	764

מס' דוח: RT1072

דף מס': 345

תאריך: 30/03/2006

נציבות המים
מחלקת הפקה
אגף ניהול צריכה

תפוקה חודשית לשנת 2004 ,אלמ"ק

מים מעורבים + ביוב

לפי אזור תכנון

שם אזור תכנון : ערבה

שם אזור אדמיניסטרטיבי : אילת

שם מתקן	מס' הפקה	מס' צרכן	תפוקה חודשית (אלמ"ק)												סה"כ לשנה	
			1	2	3	4	5	6	7	8	9	10	11	12	נוכחית	קודמת
מכון טהור	05150	6544	700	700	700	700	700	700	700	700	700	700	700	650	8,350	0
סה"כ לאזור : אילת		**סה"כ מתקנים שהפיקו :** 1	700	700	700	700	700	700	700	700	700	700	700	650	8,350	0
סכומי ביניים לאזור : אילת			1	2	3	4	5	6	7	8	9	10	11	12	נוכחית	קודמת
סה"כ לבעלות:	**פרטיים**	1 / 1	700	700	700	700	700	700	700	700	700	700	700	650	8,350	0

שם אזור אדמיניסטרטיבי : מצפה רמון

שם מתקן	מס' הפקה	מס' צרכן	תפוקה חודשית (אלמ"ק)												סה"כ לשנה	
			1	2	3	4	5	6	7	8	9	10	11	12	נוכחית	קודמת
כלא נפחא	05154	7196	10	10	15	15	20	25	30	20	15	10	5	5	180	0
סה"כ לאזור : מצפה רמון		**סה"כ מתקנים שהפיקו :** 1	10	10	15	15	20	25	30	20	15	10	5	5	180	0
סכומי ביניים לאזור : מצפה רמון			1	2	3	4	5	6	7	8	9	10	11	12	נוכחית	קודמת
סה"כ לבעלות:	**פרטיים**	1 / 1	10	10	15	15	20	25	30	20	15	10	5	5	180	0

מס' דוח: RT1072

דף מס': 346

תאריך: 30/03/2006

נציבות המים
מחלקת הפקה
אגף ניהול צריכה

תפוקה חודשית לשנת 2004 ,אלמ"ק

מים מעורבים + ביוב

לפי אזור תכנון

שם אזור תכנון : יו"ש

שם אזור אדמיניסטרטיבי : חסר מעמד מוניציפלי

שם מתקן	מס' הפקה	מס' צרכן	תפוקה חודשית (אלמ"ק)												סה"כ לשנה	
			1	2	3	4	5	6	7	8	9	10	11	12	נוכחית	קודמת
קולחי לוד-רמלה	05081	9995	166	284	344	205	436	735	799	657	365	231	221	87	4,530	4,105
סה"כ לאזור : חסר מעמד מוניציפלי		**סה"כ מתקנים שהפיקו :** 1	166	284	344	205	436	735	799	657	365	231	221	87	4,530	4,105
סכומי ביניים לאזור : חסר מעמד מוניציפלי			1	2	3	4	5	6	7	8	9	10	11	12	נוכחית	קודמת
סה"כ לבעלות:		**מקורות** 1 / 1	166	284	344	205	436	735	799	657	365	231	221	87	4,530	4,105

מס' דוח: RT1078
דף מס': 347
תאריך: 30/03/2006

נציבות המים
מחלקת הפקה
אגף ניהול צריכה

תפוקה חודשית לשנת 2004

לפי אזור תכנון

מים מעורבים + ביוב

שם אזור חקלאי		תפוקה חודשית (אלמ"ק)												סה"כ לשנה	
		1	2	3	4	5	6	7	8	9	10	11	12	נוכחית	קודמת
סה"כ גליל-גולן	15/ 23	124	42	165	238	449	556	927	856	449	353	108	58	4,326	3,392
סה"כ גליל מערבי	17/ 19	389	440	543	699	1,433	2,129	2,227	1,818	931	720	388	606	12,322	11,292
סה"כ העמקים	40/ 50	1,225	624	996	1,448	2,233	3,785	4,752	3,024	1,510	723	481	298	21,100	19,236
סה"כ המרכז	40/ 67	142	195	488	1,216	2,093	2,503	2,997	2,568	2,324	1,918	776	606	17,827	13,725
סה"כ השפלה וההר	21/ 32	690	1,223	1,561	3,594	4,882	6,160	7,258	6,159	2,159	2,022	1,469	403	37,580	29,729
סה"כ הדרום	32/ 37	2,285	2,298	3,123	2,886	4,677	5,718	5,067	3,884	2,644	3,190	2,510	1,817	40,098	28,913
סה"כ כללי :	165 / 228	4,855	4,822	6,877	10,081	15,766	20,851	23,228	18,308	10,017	8,926	5,732	3,789	133,252	106,287

מס' דוח: RT1078
דף מס': 348
תאריך: 30/03/2006

נציבות המים
מחלקת הפקה
אגף ניהול צריכה

תפוקה חודשית לשנת 2004

לפי אזור תכנון

מים מעורבים + ביוב

שם אזור תכנון		תפוקה חודשית (אלמ"ק)												סה"כ לשנה	
		1	2	3	4	5	6	7	8	9	10	11	12	נוכחית	קודמת
סה"כ	אגן כנרת 16/ 25	104	45	165	273	542	636	1,006	956	514	352	106	53	4,751	3,706
סה"כ	גליל מערבי 12/ 12	223	232	297	302	557	843	617	586	411	434	250	531	5,283	5,787
סה"כ	קישון 37/ 43	852	456	755	1,449	2,414	3,963	5,325	3,332	1,463	676	339	229	21,254	17,581
סה"כ	חוף הכרמל 4/ 6	67	90	184	239	533	1,102	445	440	435	234	44	32	3,844	1,879
סה"כ	שרון 24/ 33	69	100	234	796	1,245	1,020	1,983	1,576	1,438	1,217	472	494	10,644	9,134
סה"כ	מרכז 44/ 75	925	1,370	1,983	4,950	7,257	9,232	10,032	8,288	3,617	3,383	2,322	722	54,080	43,950
סה"כ	ירדן תחתון 6/ 8	392	90	143	157	167	292	159	167	138	103	60	63	1,931	1,977
סה"כ	נגב 19/ 22	1,347	1,446	2,056	995	1,897	2,303	2,133	1,587	922	1,585	1,213	923	18,407	17,404
סה"כ	מדבר יהודה וים ה 0/ 3	0	0	0	0	0	0	0	0	0	0	0	0	0	764
סה"כ	ערבה 2/ 2	710	710	715	715	720	725	730	720	715	710	705	655	8,530	0
סה"כ	יו"ש 1/ 1	166	284	344	205	436	735	799	657	365	231	221	87	4,530	4,105
סה"כ כללי :	165 / 230	4,855	4,822	6,877	10,081	15,766	20,851	23,228	18,308	10,017	8,926	5,732	3,789	133,252	106,287

מס' דוח: RT1078

דף מס': 349

תאריך: 30/03/2006

נציבות המים
מחלקת הפקה
אגף ניהול צריכה

תפוקה חודשית לשנת 2004

לפי אזור תכנון

מים מעורבים + ביוב

בעלות		תפוקה חודשית (אלמ"ק)												סה"כ לשנה	
		1	2	3	4	5	6	7	8	9	10	11	12	נוכחית	קודמת
סה"כ מקורות	1/ 6	166	284	344	205	436	735	799	657	365	231	221	87	4,530	4,105
סה"כ פרטיים	164/ 224	4,689	4,538	6,533	9,876	15,331	20,115	22,429	17,651	9,653	8,696	5,511	3,702	128,722	102,182
סה"כ כללי :	165 / 230	4,855	4,822	6,877	10,081	15,766	20,851	23,228	18,308	10,017	8,926	5,732	3,789	133,252	106,287

מים עיליים

מס' דוח: RT1073
דף מס': 350
תאריך: 30/03/2006

נציבות המים
מחלקת הפקה
אגף ניהול צריכה

תפוקה חודשית לשנת 2004 ,אלמ"ק

לפי אזור תכנון

עבור סוגי מים: עילי,מאגר,שיטפון ואיכויות: שפיר,מליח,מלוח

שם אזור תכנון : אגן כנרת

סוג מקור מים: נחל

שם מתקן	מס' הפקה	מס' צרכן	שם מקור מים	תפוקה חודשית (אלמ"ק)												סה"כ לשנה	
				1	2	3	4	5	6	7	8	9	10	11	12	נוכחית	קודמת
יפעת קבוץ	08406	1345	צבי	0	0	0	0	61	253	433	341	53	28	0	0	1,169	888
שדמות דבורה	08452	339	קמה	0	0	0	0	0	0	0	0	0	0	0	0	0	0
אילת השחר	08468	222	ירדן עליון	0	0	17	72	142	122	85	155	98	79	0	0	770	626
גדות קב	08030	230	ירדן עליון	0	0	13	24	63	48	98	40	0	0	0	0	286	99
חולתה	08268	248	ירדן עליון	0	0	0	75	149	171	209	61	105	206	1	0	977	411
כפר הנשיא-ירדן	08484	255	ירדן עליון	0	0	0	0	34	130	113	96	74	25	13	0	485	385
מעיןברוךקבוץ	08476	265	ירדן עליון	0	0	0	0	0	0	0	0	0	0	0	0	0	0
מכון מים	08506	272	ירדן עליון	0	0	0	0	0	0	0	0	0	0	0	0	0	0
סאסא קב	08026	273	ירדן עליון	0	0	0	0	0	0	0	0	0	0	0	0	0	0
יפתח ברעם	08029	273	ירדן עליון	0	0	0	0	0	0	0	0	0	0	0	0	0	0
סה"כ לצרכן :	**273**		'מפעל המים חצבני-דן אג' חק' שת	0	0	0	0	0	0	0	0	0	0	0	0	0	0
נח מושבי הגלי	08028	277	ירדן עליון	0	0	0	0	210	214	414	211	0	332	0	16	1,397	1,007
נחל מושב הגלי	08273	277	ירדן עליון	0	0	0	0	0	0	0	0	0	0	0	0	0	0
נחלת מושבי הגלי	08610	277	ירדן עליון	0	0	0	0	0	75	285	197	0	340	0	171	1,068	880
סה"כ לצרכן :	**277**		נחלת מושבי הגליל אגי שת' בע"מ	0	0	0	0	210	289	699	408	0	672	0	187	2,465	1,888
שניר קב 12	08430	290	ירדן עליון	0	0	0	0	13	22	80	30	57	0	4	0	242	226
מי החולה-ירדן	08345א	526	ירדן עליון	1	4	10	102	210	210	188	88	68	60	27	2	969	520

מס' דוח: RT1073
דף מס': 351
תאריך: 30/03/2006

נציבות המים
מחלקת הפקה
אגף ניהול צריכה

תפוקה חודשית לשנת 2004 ,אלמ"ק

לפי אזור תכנון

עבור סוגי מים: עילי,מאגר,שיטפון ואיכויות: שפיר,מליח,מלוח

שם אזור תכנון : אגן כנרת

סוג מקור מים: נחל

שם מתקן	מס' הפקה	מס' צרכן	שם מקור מים	תפוקה חודשית (אלמ"ק)												סה"כ לשנה	
				1	2	3	4	5	6	7	8	9	10	11	12	נוכחית	קודמת
טללים אג.שות.בע	08036	719	ירדן עליון	0	0	0	0	0	0	0	0	0	0	0	0	0	0
אלמגור מושב	08396	1107	ירדן עליון	0	0	0	19	17	30	43	43	32	32	5	5	227	386
גנוסר-ירדן	08515	1121	ירדן עליון	1	2	25	23	27	32	36	52	33	31	19	4	284	208
אכרי ראש פנה-ב	08472	1425	ירדן עליון	0	0	0	2	5	6	10	7	3	3	1	0	38	38
ירדן	08501	9288	ירדן עליון	0	0	0	0	0	0	0	0	0	0	0	0	0	0
מפ ה חצבני דן	08011	273	שניר	204	144	428	1,384	2,048	3,582	4,332	3,528	2,087	1,456	934	0	20,127	17,836
מק שניר	08004	9983	שניר	0	0	0	0	0	0	0	0	0	0	0	0	0	0
שמיר קבוץ	08038	297	קליל	0	0	0	0	0	0	0	0	0	0	0	0	0	0
שמיר קב	08049	297	ירדינון	21	21	23	25	36	39	40	43	41	41	35	26	394	315
צמח מאגר	01037	9288	עורבים	0	0	0	156	465	1,122	1,162	1,094	896	294	0	94	5,283	4,535
מי החולה-מי פגר	08636	526	שוח	0	0	0	5	7	8	10	9	6	4	2	0	51	47
דלווה מאגר	01036	9288	שוח	0	0	0	0	0	0	0	0	0	0	0	0	0	0
עין גלבון	08647	222	גלבון	0	0	0	0	0	0	0	0	0	0	0	0	0	0
גלילים קב	08042	232	תעלה מערבית	0	0	21	28	117	196	85	58	37	47	11	6	606	517
הסוהי מנרה	08265	232	תעלה מערבית	0	0	0	0	0	0	0	0	0	0	0	0	0	0
מנרה תעלה מערב	08464	232	תעלה מערבית	0	0	0	0	0	0	0	0	0	0	0	0	0	0
סה"כ לצרכן :	**232**		מנרה קבוץ	0	0	21	28	117	196	85	58	37	47	11	6	606	517

מס' דוח: RT1073
דף מס': 352
תאריך: 30/03/2006

נציבות המים
מחלקת הפקה
אגף ניהול צריכה

תפוקה חודשית לשנת 2004 ,אלמ"ק

לפי אזור תכנון

עבור סוגי מים: עילי,מאגר,שיטפון ואיכויות: שפיר,מליח,מלוח

שם אזור תכנון : אגן כנרת

סוג מקור מים: נחל

שם מתקן	מס' הפקה	מס' צרכן	שם מקור מים	תפוקה חודשית (אלמ"ק)												סה"כ לשנה	
				1	2	3	4	5	6	7	8	9	10	11	12	נוכחית	קודמת
חולתא-מכון מים	08338א	248	תעלה מערבית	0	0	0	42	101	114	30	22	0	0	0	0	308	368
עיון אג חקל	08044	279	תעלה מערבית	0	2	68	26	75	103	90	135	105	60	65	35	764	886
עבודי החולה	08035	280	תעלה מערבית	162	0	6	55	165	201	174	119	64	8	0	0	954	835
עבודי החולה	08041	280	תעלה מערבית	73	0	0	0	54	28	32	42	43	1	3	0	277	270
עבודי החולה	08482	280	תעלה מערבית	0	0	0	0	0	0	0	0	0	0	0	0	0	0
סה"כ לצרכן :	**280**		'עבודי החולה אג' שת' חק	235	0	6	55	219	229	206	161	107	9	3	0	1,231	1,105
מק עיון קבויה ת	08043	9983	תעלה מערבית	223	4	76	1,227	2,126	3,355	4,156	3,325	2,425	1,970	730	50	19,665	19,760
עינן מאגר-תחנה	03082	9993	תעלה מערבית	0	0	0	0	0	0	0	0	0	0	0	0	0	5,980
גליל תחתון	01020	326	יבנאל	22	16	22	22	22	27	22	22	20	20	16	20	251	6
עין שרונה	08502	387	שרונה	0	0	0	0	0	0	0	0	0	0	0	0	1	1
חיתל מאגר	01038	9288	נוב	0	0	0	0	0	0	0	0	0	0	0	0	0	0
עמק הירדן-ירמוך	08162	1100	ירמוך	0	0	0	0	0	0	0	0	0	0	0	0	0	0
עמק הירדן-ירמוך	08164	1100	ירמוך	0	0	0	0	0	0	0	0	0	0	0	0	0	0
עמק הירדן-ירמוך	08165	1100	ירמוך	0	0	0	0	0	0	0	0	0	0	0	0	0	0
עמק הירדן-ירמוך	08645	1100	ירמוך	6,970	80	330	1,580	2,000	2,400	2,500	2,100	2,000	2,450	5,460	5,120	32,990	59,410
סה"כ לצרכן :	**1100**		אגודת המים בעמק הירדן בע"מ	6,970	80	330	1,580	2,000	2,400	2,500	2,100	2,000	2,450	5,460	5,120	32,990	59,410
עמק הירדן-ירדן	08142	1100	ירדן תחתון	4	2	15	28	50	63	70	59	46	27	8	1	372	279

מס' דוח: RT1073
דף מס': 353
תאריך: 30/03/2006

נציבות המים
מחלקת הפקה
אגף ניהול צריכה

תפוקה חודשית לשנת 2004 ,אלמ"ק

לפי אזור תכנון

עבור סוגי מים: עילי,מאגר,שיטפון ואיכויות: שפיר,מליח,מלוח

שם אזור תכנון : אגן כנרת

סוג מקור מים: נחל

שם מתקן	מס' הפקה	מס' צרכן	שם מקור מים	תפוקה חודשית (אלמ"ק)												סה"כ לשנה	
				1	2	3	4	5	6	7	8	9	10	11	12	נוכחית	קודמת
עמק הירדן-ירדן	08143	1100	ירדן תחתון	0	0	259	112	104	191	1,018	1,104	243	0	0	0	3,031	2,982
עמק הירדן-ירדן	08144	1100	ירדן תחתון	0	0	149	51	0	21	8	0	0	0	0	0	229	74
עמר הירדן-ירדן	08145	1100	ירדן תחתון	8	3	86	174	231	313	378	387	347	286	107	25	2,344	1,944
סה"כ לצרכן :	**1100**		אגודת המים בעמק הירדן בע"מ	11	5	509	365	385	588	1,474	1,550	635	314	115	25	5,977	5,278
".ירג"ת תח	010201	9993	ירדן תחתון	10	0	152	395	558	742	559	699	537	441	295	26	4,413	3,229
מק תל אור	08496	9993	ירדן תחתון	0	0	0	0	0	0	0	0	0	0	0	0	0	0
סה"כ לצרכן :	**9993**		חברת מקורות	10	0	152	395	558	742	559	699	537	441	295	26	4,413	3,229
גן הצפון בעמ	08006	233	דן	0	0	0	0	0	4	4	4	4	2	0	0	18	27
דן קב	08008	237	דן	24	24	36	76	84	100	112	113	100	90	49	19	826	740
דן קבוץ	08639	237	דן	11	12	12	13	13	13	13	13	13	12	12	11	148	116
סה"כ לצרכן :	**237**		דן קבוץ	35	36	48	89	97	113	125	126	113	102	61	30	974	856
דפנה קב	08001	238	דן	3	0	23	42	99	69	92	50	18	15	13	5	430	246
דפנה קב	08005	238	דן	33	35	105	148	304	311	305	368	259	246	73	27	2,214	1,129
דפנה קב	08009	238	דן	10	10	15	20	20	10	10	10	5	5	5	5	125	239
סה"כ לצרכן :	**238**		דפנה קבוץ	46	45	144	210	423	390	407	428	282	266	91	37	2,769	1,614
רשות הגנים הלאו	08473	239	דן	0	0	0	0	0	0	0	0	0	0	0	0	0	0
הגושרים קב	08010	241	דן	12	26	20	82	103	169	265	45	44	41	32	21	859	953

מס' דוח: RT1073
דף מס': 354
תאריך: 30/03/2006

נציבות המים
מחלקת הפקה
אגף ניהול צריכה

תפוקה חודשית לשנת 2004 ,אלמ"ק

לפי אזור תכנון

עבור סוגי מים: עילי,מאגר,שיטפון ואיכויות: שפיר,מליח,מלוח

שם אזור תכנון : אגן כנרת

סוג מקור מים: נחל

שם מתקן	מס' הפקה	מס' צרכן	שם מקור מים	תפוקה חודשית (אלמ"ק)												סה"כ לשנה	
				1	2	3	4	5	6	7	8	9	10	11	12	נוכחית	קודמת
כפר סאלד קבוץ	08487	257	דן	0	0	0	0	0	0	0	0	0	0	0	0	0	0
מעין ברוך קב	08003	265	דן	0	0	43	81	0	0	0	0	0	0	0	0	124	0
מפעל הדן בעמ	08012	272	דן	119	283	1,053	1,044	1,933	2,582	2,486	1,545	880	768	407	102	13,201	7,813
ברעם	01042	273	דן	0	0	0	0	0	0	0	0	0	0	0	0	0	0
משגב עם	01043	273	דן	0	0	0	0	0	0	0	0	0	0	0	0	0	0
נחל דן	08490	273	דן	0	0	0	0	0	0	0	0	0	0	0	0	0	0
סה"כ לצרכן :	**273**		'מפעל המים חצבני-דן אג' חק' שת	0	0	0	0	0	0	0	0	0	0	0	0	0	0
שאר ישוב מושב	08002	292	דן	0	0	9	29	113	66	66	67	53	32	20	4	459	319
שניר-בניאס	08385	290	חרמון	22	16	18	15	108	297	122	226	124	4	8	0	960	501
בניאס	08495	290	חרמון	0	0	0	0	0	0	0	0	0	0	0	0	0	0
סה"כ לצרכן :	**290**		שניר קבוץ	22	16	18	15	108	297	122	226	124	4	8	0	960	501
שאר ישוב מושב	08277	292	חרמון	0	0	0	59	83	113	102	113	91	82	18	0	661	446
נוה אטיב	08640	9288	חרמון	0	0	0	26	28	68	88	39	0	64	0	6	319	267
	01048	9217	שיאון	0	0	0	0	0	0	0	0	0	0	0	0	0	4
מק ברכת רם תח	08519	9983	סער	0	0	0	0	0	0	0	0	0	0	0	0	0	0
מק נחל סער תח	08522	9983	סער	2,142	1,839	1,071	185	38	0	0	0	0	0	0	529	5,804	4,617
סה"כ לצרכן :	**9983**		חברת מקורות	2,142	1,839	1,071	185	38	0	0	0	0	0	0	529	5,804	4,617

מס' דוח: RT1073
דף מס': 355
תאריך: 30/03/2006

נציבות המים
מחלקת הפקה
אגף ניהול צריכה

תפוקה חודשית לשנת 2004 ,אלמ"ק

לפי אזור תכנון

עבור סוגי מים: עילי,מאגר,שיטפון ואיכויות: שפיר,מליח,מלוח

שם אזור תכנון : אגן כנרת

סוג מקור מים: נחל

שם מתקן	מס' הפקה	מס' צרכן	שם מקור מים	תפוקה חודשית (אלמ"ק)												סה"כ לשנה	
				1	2	3	4	5	6	7	8	9	10	11	12	נוכחית	קודמת
בני ישראל מאגר	01041	9288	אל-על	0	0	0	0	0	0	0	0	0	0	0	0	0	0
שעבניה מאגר	01033	9288	דליות	0	0	146	0	520	0	500	300	0	130	0	42	1,638	1,231
דבש מאגר	01034	9288	דליות	0	0	0	350	466	1,060	511	443	246	0	0	0	3,076	3,294
סה"כ לצרכן :	**9288**		ישובי מי גולן כמפורט בנספח	0	0	146	350	986	1,060	1,011	743	246	130	0	42	4,714	4,525
מאגר קטיף	08660	9288	זויתן	0	0	0	0	0	365	207	0	30	0	0	0	602	418
מק מאגר קשת	01039	9993	יהודיה	0	0	0	0	0	0	0	0	0	0	0	0	0	0
רמתניה מאגר	01040	9993	יהודיה	0	0	0	15	3	31	40	110	80	80	10	0	368	0
סה"כ לצרכן :	**9993**		חברת מקורות	0	0	0	15	3	31	40	110	80	80	10	0	368	0
נ.משושים	08500	9288	משושים	0	0	25	41	116	140	123	114	75	67	0	22	723	1,184
רויה מאגר	01032	9288	סמך	0	0	0	0	247	553	575	564	344	276	156	0	2,715	2,801
סה"כ לסוג מקור מים:	נחל		**סה"כ מתקנים שהפיקו :** 51	10,074	2,523	4,277	7,867	13,377	19,827	22,235	18,215	11,765	10,155	8,538	6,392	135,244	151,293
סה"כ לאיכות מים:			**עילי-שפיר**	0	0	0	0	247	553	575	564	344	276	156	0	2,715	2,801

מס' דוח: RT1073
דף מס': 356
תאריך: 30/03/2006

נציבות המים
מחלקת הפקה
אגף ניהול צריכה

תפוקה חודשית לשנת 2004 ,אלמ"ק

לפי אזור תכנון

עבור סוגי מים: עילי,מאגר,שיטפון ואיכויות: שפיר,מליח,מלוח

שם אזור תכנון : אגן כנרת

סוג מקור מים: מעיין

שם מתקן	מס' הפקה	מס' צרכן	שם מקור מים		תפוקה חודשית (אלמ"ק)												סה"כ לשנה	
					1	2	3	4	5	6	7	8	9	10	11	12	נוכחית	קודמת
מק ברכת רם תח	08519	9983	בניאס	*	0	0	0	0	0	0	0	0	0	0	0	0	0	0
מק בניאס תחנה	08532	9983	בניאס		52	15	9	10	1	1	1	124	325	296	56	0	888	1,762
סה"כ לצרכן :	**9983**		חברת מקורות		52	15	9	10	1	1	1	124	325	296	56	0	888	1,762
עין פיט	08571	257	פית		0	0	0	0	0	0	0	0	0	0	0	0	0	0
כפר גלעדי קב	08060	254	(השומר (ראשי		20	11	49	93	179	187	173	150	87	110	50	28	1,138	1,217
מק עין זהב	08063	9983	זהב		324	384	413	411	479	479	333	323	249	319	297	314	4,324	3,673
כפר גלעדי קב	08064	254	תאו		0	0	3	152	218	150	172	174	156	10	0	0	1,034	668
אילת השחר	08067	222	עינן		0	0	0	0	0	0	0	0	0	0	0	0	0	42
אילתהשחרקבוץ	08486	222	עינן		0	0	8	5	10	12	20	24	23	23	10	0	135	83
סה"כ לצרכן :	**222**		אילת-השחר קבוץ		0	0	8	5	10	12	20	24	23	23	10	0	135	125
מק עין עינן	08065	9993	עינן		0	0	0	0	0	0	0	0	0	0	0	0	0	0
כפר סולד קב	08047	257	שמיר		0	11	10	9	18	29	16	12	19	30	-19	-2	134	44
שמיר קב	08048	297	שמיר		0	0	0	0	0	0	0	0	0	0	0	0	0	0
להבות הבשן קב	08050	261	דקל		21	18	17	21	22	23	26	19	10	13	10	19	219	204
להבות הבשן קב	08051	261	קומרן		11	12	8	9	9	12	11	32	22	16	14	32	188	138
גונן קיבוץ	08052	231	גונן		0	0	0	8	35	56	30	42	15	8	0	0	193	60
גונן קב	08053	231	גונן		2	3	3	4	4	5	3	4	2	4	3	3	40	171
סה"כ לצרכן :	**231**		גונן קבוץ		2	3	3	12	39	60	33	46	17	12	3	3	234	231

מס' דוח: RT1073
דף מס': 357
תאריך: 30/03/2006

נציבות המים
מחלקת הפקה
אגף ניהול צריכה

תפוקה חודשית לשנת 2004 ,אלמ"ק

לפי אזור תכנון

עבור סוגי מים: עילי,מאגר,שיטפון ואיכויות: שפיר,מליח,מלוח

שם אזור תכנון : אגן כנרת

סוג מקור מים: מעיין

שם מתקן	מס' הפקה	מס' צרכן	שם מקור מים	תפוקה חודשית (אלמ"ק)												סה"כ לשנה	
				1	2	3	4	5	6	7	8	9	10	11	12	נוכחית	קודמת
עמיעד קבוץ	08054	281	גונן	0	0	27	36	40	45	47	100	90	65	35	20	505	210
מק עין אביב	08071	9983	אביב	119	23	13	251	297	167	40	50	13	0	0	0	975	1,102
כפר סולד קב	08039	257	דבשה	0	0	0	0	0	0	0	0	0	0	0	0	0	27
מעין ברוך קב	08057	265	נוטרה	0	0	24	53	74	72	40	46	27	8	2	0	348	160
שמיר קבוץ	08055	297	נוטרה	0	0	52	66	74	93	54	43	17	14	-14	0	400	264
מק.עליקה מעין	08666	9993	עליקה	0	0	0	0	0	0	0	0	0	0	0	0	0	0
גדות קבוץ	08416	230	ג'לבינה	0	0	11	103	123	169	173	29	19	0	1	0	630	132
עין גרבה	08497	9288	עלמין ג'דידה	0	0	0	7	0	8	144	213	128	122	0	46	669	1,151
עין עלמין-אלשיח	08661	9288	עלמין ג'דידה	0	0	0	0	0	0	0	0	0	0	0	0	0	0
סה"כ לצרכן :	**9288**		ישובי מי גולן כמפורט בנספח	0	0	0	7	0	8	144	213	128	122	0	46	669	1,151
עלמין גדידה-מעין	08663	9993	עלמין ג'דידה	0	0	0	0	0	0	0	0	0	0	0	0	0	0
בית הלל מושב	08061	226	צפצפות	0	0	0	0	0	0	0	0	0	0	0	0	0	0
כפר סולד קב	08046	257	ברכה	0	0	0	0	8	11	17	35	0	0	0	0	72	0
גדות קב	08068	230	ירדה	0	0	0	36	31	51	60	25	36	20	18	0	277	308
מק פאר עם	08073	9983	פארעם	0	0	0	0	0	0	0	0	0	0	0	0	0	0
ראש פינה מ מ	08069	1453	ראש פינה	0	0	0	0	0	0	0	0	0	0	0	0	0	0
תחנת נור	08512	9993	נור	1,374	1,128	1,387	1,305	1,599	1,473	1,392	1,486	1,407	1,579	1,409	1,390	16,931	17,321

מס' דוח: RT1073
דף מס': 358
תאריך: 30/03/2006

נציבות המים
מחלקת הפקה
אגף ניהול צריכה

תפוקה חודשית לשנת 2004 ,אלמ"ק

לפי אזור תכנון

עבור סוגי מים: עילי,מאגר,שיטפון ואיכויות: שפיר,מליח,מלוח

שם אזור תכנון : אגן כנרת

סוג מקור מים: מעיין

שם מתקן	מס' הפקה	מס' צרכן	שם מקור מים	תפוקה חודשית (אלמ"ק)												סה"כ לשנה	
				1	2	3	4	5	6	7	8	9	10	11	12	נוכחית	קודמת
אכסנ שער יורן	08079	1104	כנר	0	0	0	5	1	1	3	2	4	2	2	1	20	8
חוקוק קב	08081	1137	כנר	0	0	29	45	60	73	87	73	48	0	0	27	441	255
מק עין פועם	08074	9983	פועם	0	0	0	0	0	0	0	0	0	0	0	0	0	0
מק עין מירון	08072	9983	מירון	85	116	102	75	40	34	22	20	15	17	15	12	552	555
מק עין יקום תחנ	08076	9989	יקים	0	0	0	0	0	0	0	0	0	0	0	0	0	0
עין רמיאל	08646	856	רמיאל	0	0	0	0	0	0	0	0	0	0	0	0	0	0
פרוד קב	08077	856	פרוד	4	21	6	10	14	15	21	4	27	18	5	0	145	136
מגדל אג חקל	08085	642	נון	0	0	2	7	3	26	23	10	0	0	1	14	86	47
מגדל מ מ	08086	642	נון	0	0	14	32	14	25	16	10	20	3	5	30	170	210
סה"כ לצרכן : 642			מגדל אג' חק' בע"מ	0	0	16	39	17	50	40	20	20	3	6	44	256	257
מגדל מ מ	08084	643	נון	0	0	0	0	0	0	0	0	0	0	0	0	0	0
מק צנובה תח	08520	9983	סנבר	12	0	0	9	21	27	28	29	23	19	9	6	184	160
מק קצרין מעין	08524	9983	קוצביה ג'דידה	18	20	25	22	25	29	33	33	29	31	28	24	318	355
מק חושניה מעין	08521	9983	חושניה	0	0	0	0	0	0	0	0	0	0	0	0	0	0
מק פחם מעין	08529	9993	פחם	0	0	0	5	0	0	0	0	0	0	0	0	5	1
מק תנוריה מעין	08528	9983	תנוריה	0	0	0	0	0	0	0	0	0	0	0	0	0	0
מק מי גהה מעין	08525	9983	(מוג'היה (מי גהה	77	78	83	105	104	123	97	101	82	83	76	86	1,093	1,380

מס' דוח: RT1073
דף מס': 359
תאריך: 30/03/2006

נציבות המים
מחלקת הפקה
אגף ניהול צריכה

תפוקה חודשית לשנת 2004 ,אלמ"ק

לפי אזור תכנון

עבור סוגי מים: עילי,מאגר,שיטפון ואיכויות: שפיר,מליח,מלוח

שם אזור תכנון : אגן כנרת

סוג מקור מים: מעיין

שם מתקן	מס' הפקה	מס' צרכן	שם מקור מים	תפוקה חודשית (אלמ"ק)												סה"כ לשנה	
				1	2	3	4	5	6	7	8	9	10	11	12	נוכחית	קודמת
בוטמיה מאגר	01035	9288	בוטמיה	0	0	0	0	0	0	0	0	0	0	0	0	0	0
מק מעין יפה נוף	08526	9983	בג'ה וג'וחדר	0	0	79	32	15	20	11	16	9	11	10	7	210	440
עין סחינה	08498	9288	סחינה	19	21	14	26	23	27	52	0	27	27	23	17	276	223
עין סחינה	08499	9288	סחינה	2	2	5	11	14	25	32	34	29	24	12	3	193	107
סה"כ לצרכן :	**9288**		ישובי מי גולן כמפורט בנספח	22	23	19	38	36	52	83	34	57	51	35	20	469	329
.מק חמת גדר תח	08518	9983	סחינה	0	0	0	4	0	2	2	4	3	0	1	0	16	86
.עין אברהם ת.ח	08510	9983	אברהם	0	0	0	0	0	0	0	0	0	0	0	0	0	0
עין אברהים-מעין	08664	9993	אברהם	78	109	82	56	33	34	21	22	18	21	20	38	534	599
עמק הירדן-מעין	08380	1100	אל-בידה	0	0	0	0	0	0	0	0	0	0	0	0	0	0
מעין עזיז	08643	9288	דיר עזיז	2	5	6	3	4	7	2	8	5	5	4	4	54	50
סה"כ לסוג מקור מים:		מעיין	**סה"כ מתקנים שהפיקו :** 36	2,222	1,978	2,481	3,028	3,593	3,510	3,202	3,296	2,987	2,898	2,084	2,118	33,397	33,347
סה"כ לאיכות מים :			**עילי-שפיר**	2	5	6	3	4	7	2	8	5	5	4	4	54	50

מס' דוח: RT1073
דף מס': 360
תאריך: 30/03/2006

נציבות המים
מחלקת הפקה
אגף ניהול צריכה

תפוקה חודשית לשנת 2004 ,אלמ"ק

לפי אזור תכנון

עבור סוגי מים: עילי,מאגר,שיטפון ואיכויות: שפיר,מליח,מלוח

שם אזור תכנון : אגן כנרת

סוג מקור מים: ים

שם מתקן	מס' הפקה	מס' צרכן	שם מקור מים	תפוקה חודשית (אלמ"ק)												סה"כ לשנה	
				1	2	3	4	5	6	7	8	9	10	11	12	נוכחית	קודמת
עמיעד קב	08102	281	הכנרת	0	0	26	45	79	99	112	110	88	72	59	0	689	536
גני מנורה	08117	359	הכנרת	0	0	0	0	0	0	0	0	0	0	0	0	0	0
אפרת פתוח ויצ	08112	363	הכנרת	0	2	1	10	13	15	16	16	15	10	5	2	105	84
חב חמי טבריה	08116	367	הכנרת	22	22	22	22	25	24	24	24	22	22	22	22	273	196
טבריה עיריה	08114	371	הכנרת	334	312	365	420	500	534	560	609	372	477	388	370	5,240	5,248
חוף הכנרת אג	08122	565	הכנרת	0	0	0	14	7	15	14	9	20	7	5	0	91	163
חוף הכנרת אג	08123	565	הכנרת	0	0	0	0	0	0	0	0	0	0	0	0	0	0
חוף הכנרת אג	08124	565	הכנרת	0	0	0	67	62	35	35	67	80	14	7	0	368	321
חוף הכנרת אג	08389	565	הכנרת	0	0	0	12	11	16	9	8	8	3	1	0	69	78
סה"כ לצרכן : 565			חוף כנרת אגודה להשקאה בע"מ	0	0	0	93	80	65	58	85	108	24	14	0	528	562
טריידל גבריאל	08125	566	הכנרת	0	0	0	0	0	0	0	0	0	0	0	0	0	0
מיכנרת אגוד	08386	568	הכנרת	0	0	0	16	18	23	25	26	31	8	3	1	151	89
קורן אליעזר	08118	569	הכנרת	0	0	0	0	0	0	0	0	0	0	0	0	0	2
.עלי כנרת אג	08470	571	הכנרת	0	0	0	108	67	71	53	74	91	28	29	0	522	457
וילה מלצט בע	08108	630	הכנרת	0	0	0	0	0	0	0	10	13	5	4	1	34	0
מגדל אג חקל	08109	642	הכנרת	0	0	1	0	211	160	160	185	200	107	92	5	1,122	750
פוקסמן שמואל	08110	647	הכנרת	0	0	0	0	0	0	0	0	0	0	0	0	0	0

מס' דוח: RT1073
דף מס': 361
תאריך: 30/03/2006

נציבות המים
מחלקת הפקה
אגף ניהול צריכה

תפוקה חודשית לשנת 2004 ,אלמ"ק

לפי אזור תכנון

עבור סוגי מים: עילי,מאגר,שיטפון ואיכויות: שפיר,מליח,מלוח

שם אזור תכנון : אגן כנרת

סוג מקור מים: ים

שם מתקן	מס' הפקה	מס' צרכן	שם מקור מים	תפוקה חודשית (אלמ"ק)												סה"כ לשנה	
				1	2	3	4	5	6	7	8	9	10	11	12	נוכחית	קודמת
עמק הירדן-כנרת	08129	1100	הכנרת	3	0	38	153	209	384	496	470	321	151	0	0	2,225	1,159
עמק הירדן-כנרת	08478	1100	הכנרת	0	0	0	0	0	0	0	0	0	0	0	0	0	0
סה"כ לצרכן : 1100			אגודת המים בעמק הירדן בע"מ	3	0	38	153	209	384	496	470	321	151	0	0	2,225	1,159
אלמגור	08377	1107	הכנרת	1	0	0	206	186	206	228	240	171	118	32	32	1,419	1,360
בירמן אפרים	08100	1115	הכנרת	0	0	0	0	0	0	0	0	0	0	0	0	0	0
גנוסר קב	08104	1121	הכנרת	0	20	109	121	197	364	485	501	475	362	120	10	2,764	1,796
גנוסר קבוץ	08477	1121	הכנרת	0	23	14	17	23	26	31	33	30	24	15	12	249	190
סה"כ לצרכן : 1121			גנוסר קבוץ	0	43	124	138	220	390	516	534	506	386	135	22	3,013	1,985
מי חצר-אג.מימ	08474	1125	הכנרת	143	158	190	289	322	364	384	414	377	340	203	186	3,370	3,234
האון	08131	1130	הכנרת	13	5	26	65	106	153	210	202	292	93	42	40	1,247	860
האון קב	08133	1130	הכנרת	0	0	0	0	0	0	0	0	0	0	0	0	0	0
עמק הירדן מ א	08399	1130	הכנרת	0	0	16	25	44	56	78	76	64	38	32	0	430	307
סה"כ לצרכן : 1130			האון קבוץ	13	5	42	91	150	208	288	277	356	131	75	40	1,677	1,167
חוקוק קב	08103	1137	הכנרת	0	0	20	19	37	25	91	41	68	25	21	0	347	338
חקוק קבוץ	08384	1137	הכנרת	0	0	6	14	25	40	59	64	50	47	20	0	324	303
סה"כ לצרכן : 1137			חוקוק קבוץ	0	0	26	33	61	65	150	104	118	72	41	0	671	641
ביכורי הר אוש	08098	1139	הכנרת	0	0	8	19	20	58	59	56	54	21	25	5	323	181

מס' דוח: RT1073
דף מס': 362
תאריך: 30/03/2006

נציבות המים
מחלקת הפקה
אגף ניהול צריכה

תפוקה חודשית לשנת 2004 ,אלמ"ק

לפי אזור תכנון

עבור סוגי מים: עילי,מאגר,שיטפון ואיכויות: שפיר,מליח,מלוח

שם אזור תכנון : אגן כנרת

סוג מקור מים: ים

שם מתקן	מס' הפקה	מס' צרכן	שם מקור מים	תפוקה חודשית (אלמ"ק)												סה"כ לשנה	
				1	2	3	4	5	6	7	8	9	10	11	12	נוכחית	קודמת
כהן אהרון	08091	1145	הכנרת	0	0	0	0	0	0	0	0	0	0	0	0	0	0
מנזר בנדיקטי	08099	1157	הכנרת	1	0	1	5	9	20	19	22	26	9	8	4	124	36
מ החקל המדגה	08101	1161	הכנרת	9	12	12	14	14	15	16	17	16	13	12	9	160	782
חנא נחמני	08092	1164	הכנרת	0	0	0	0	1	0	0	0	0	0	0	0	1	14
עין גב קב	08134	1168	הכנרת	8	2	12	22	33	58	72	85	60	37	13	10	413	312
עין גב קב	08135	1168	הכנרת	0	2	21	49	71	83	95	116	70	49	16	0	573	108
עין גב קב	08398	1168	הכנרת	2	0	11	20	38	59	76	95	66	43	14	5	430	391
עין גב קבוץ	08462	1168	הכנרת	2	0	9	22	32	58	80	35	116	31	13	4	402	384
עין גב-כנרת	08491	1168	הכנרת	19	17	42	62	96	109	125	159	110	82	39	27	886	844
סה"כ לצרכן :	**1168**		עין-גב קבוץ	32	21	95	174	270	367	449	491	423	243	95	46	2,705	2,039
עיסא שחדה	08367	1169	הכנרת	0	0	0	0	0	0	0	0	0	0	0	0	0	0
ביכורי הר אוש	08097	1188	הכנרת	0	0	7	14	14	9	9	12	9	4	4	0	82	116
כנרת	08492	1192	הכנרת	0	1	4	8	13	17	13	11	22	11	13	4	118	84
כנרת-רמות	08469	9288	הכנרת	0	0	0	122	114	178	190	186	143	138	46	10	1,127	1,328
מק תחנת חמי טבר	08137	9989	הכנרת	79	69	83	76	84	75	70	85	68	72	79	88	927	764
מק כנר ב שאן	08160	9989	הכנרת	1,244	267	2,588	7,674	7,044	8,447	6,964	8,243	5,665	7,732	7,236	4,445	67,550	64,941
מ ק המוביל	08329	9989	הכנרת	31,980	37,776	46,594	41,912	46,881	45,656	47,245	50,997	46,300	52,993	39,830	39,146	527,307	414,457

מס' דוח: RT1073
דף מס': 363
תאריך: 30/03/2006

נציבות המים
מחלקת הפקה
אגף ניהול צריכה

תפוקה חודשית לשנת 2004 ,אלמ"ק

לפי אזור תכנון

עבור סוגי מים: עילי,מאגר,שיטפון ואיכויות: שפיר,מליח,מלוח

שם אזור תכנון : אגן כנרת

סוג מקור מים: ים

שם מתקן	מס' הפקה	מס' צרכן	שם מקור מים	תפוקה חודשית (אלמ"ק)												סה"כ לשנה	
				1	2	3	4	5	6	7	8	9	10	11	12	נוכחית	קודמת
מק. האון כנרת	08466	9989	הכנרת	0	0	0	0	0	0	1	0	0	0	0	0	2	0
קודריה	08508	9989	הכנרת	0	0	0	0	1	7	12	7	4	3	0	0	34	22
.רביד ת.ח	08511	9989	הכנרת	0	0	0	0	0	0	0	0	0	0	0	0	0	0
כורסי	08514	9989	הכנרת	1	0	0	0	24	53	81	115	85	65	9	0	435	370
מק מורדות תח	08523	9989	הכנרת	3	1	5	29	50	94	113	88	89	67	39	9	588	549
סה"כ לצרכן : 9989			חברת מקורות	33,306	38,113	49,271	49,691	54,084	54,333	54,487	59,535	52,211	60,932	47,193	43,688	596,843	481,103
סה"כ לסוג מקור מים: ים			**סה"כ מתקנים שהפיקו :** 40	33,864	38,689	50,232	51,670	56,681	57,608	58,313	63,509	55,692	63,321	48,496	44,448	622,522	503,154
סה"כ לאיכות מים:			**עילי-שפיר**	33,785	38,620	50,149	51,594	56,597	57,533	58,243	63,424	55,624	63,249	48,418	44,361	621,595	502,391
סה"כ לאיכות מים:			**עילי-מליח**	79	69	83	76	84	75	70	85	68	72	79	88	927	764
סה"כ לאיכות מים:			**שיטפון-שפיר**	0	0	0	0	0	0	0	0	0	0	0	0	0	0

מס' דוח: RT1073
דף מס': 364
תאריך: 30/03/2006

נציבות המים
מחלקת הפקה
אגף ניהול צריכה

תפוקה חודשית לשנת 2004 ,אלמ"ק

לפי אזור תכנון

עבור סוגי מים: עילי,מאגר,שיטפון ואיכויות: שפיר,מליח,מלוח

שם אזור תכנון : גליל מערבי

סוג מקור מים: נחל

שם מתקן	מס' הפקה	מס' צרכן	שם מקור מים	תפוקה חודשית (אלמ"ק)												סה"כ לשנה	
				1	2	3	4	5	6	7	8	9	10	11	12	נוכחית	קודמת
אילון קב	08193	958	בצת	37	4	24	21	20	7	4	3	3	2	4	2	130	237
עברון קבוץ	08417	157	בית-העמק	0	0	22	72	74	105	68	59	51	22	0	0	474	565
לוחמי הגטאות	08206	143	נעמן	0	0	0	0	0	0	0	0	0	0	0	0	0	0
יסעור קבוץ	08418	910	נעמן	0	0	0	22	34	69	60	28	0	0	0	0	213	190
יסעור קב	08211	910	חלזון	0	0	0	0	0	0	0	0	0	0	0	0	0	0
יסעור-מאגר	08494	910	חלזון	0	0	0	14	33	71	110	67	5	0	0	0	300	248
סה"כ לצרכן : 910			יסעור קבוץ	0	0	0	14	33	71	110	67	5	0	0	0	300	248
כפר מסריק קב	08212	912	חלזון	0	0	0	0	0	0	0	0	0	0	0	0	0	0
כפר מסריק קב	08213	912	חלזון	0	0	0	0	0	0	0	0	0	0	0	0	0	0
כפר מסריק קב	08412	912	חלזון	135	232	0	0	0	0	0	0	0	0	63	764	1,194	1,257
סה"כ לצרכן : 912			כפר מסריק קבוץ	135	232	0	0	0	0	0	0	0	0	63	764	1,194	1,257
עין המפרץ קב	08214	922	חלזון	30	30	30	30	40	30	30	30	30	30	30	30	370	620
עין המפרץ קב	08215	922	חלזון	25	25	25	25	25	25	25	25	25	25	25	25	300	0
עין המפרץ קב	08216	922	חלזון	25	25	25	25	25	25	25	25	25	25	25	25	300	0
עין המפרץ קב	08387	922	חלזון	40	40	40	40	35	40	40	40	40	40	40	40	475	468
סה"כ לצרכן : 922			עין המפרץ קבוץ	120	120	120	120	125	120	120	120	120	120	120	120	1,445	1,088
כפר המכבי קב	08221	1915	צפורי	0	0	0	3	42	29	101	108	43	0	0	0	325	302

מס' דוח: RT1073
דף מס': 365
תאריך: 30/03/2006

נציבות המים
מחלקת הפקה
אגף ניהול צריכה

תפוקה חודשית לשנת 2004 ,אלמ"ק

לפי אזור תכנון

עבור סוגי מים: עילי,מאגר,שיטפון ואיכויות: שפיר,מליח,מלוח

שם אזור תכנון : גליל מערבי

סוג מקור מים: נחל

שם מתקן	מס' הפקה	מס' צרכן	שם מקור מים	תפוקה חודשית (אלמ"ק)												סה"כ לשנה	
				1	2	3	4	5	6	7	8	9	10	11	12	נוכחית	קודמת
כפר ביאליק	08437	1914	גדורה	0	0	0	0	22	0	100	13	0	0	0	0	135	172
סה"כ לסוג מקור מים: נחל			**סה"כ מתקנים שהפיקו :** 11	292	357	166	251	350	401	562	398	221	144	187	886	4,214	4,060
סה"כ לאיכות מים :			**מאגר-שפיר**	0	0	0	0	22	0	100	13	0	0	0	0	135	172

מס' דוח: RT1073
דף מס': 366
תאריך: 30/03/2006

נציבות המים
מחלקת הפקה
אגף ניהול צריכה

תפוקה חודשית לשנת 2004 ,אלמ"ק

לפי אזור תכנון

עבור סוגי מים: עילי,מאגר,שיטפון ואיכויות: שפיר,מליח,מלוח

שם אזור תכנון : גליל מערבי

סוג מקור מים: מעיין

שם מתקן	מס' הפקה	מס' צרכן	שם מקור מים		תפוקה חודשית (אלמ"ק)												סה"כ לשנה	
					1	2	3	4	5	6	7	8	9	10	11	12	נוכחית	קודמת
ראש הנקרה-מאגר	08192	987	משרפות		0	0	0	0	0	0	0	0	0	0	0	0	0	0
ראש הנקרה-מאגר	08192א	987	משרפות		0	0	25	32	46	68	76	83	83	65	26	0	504	521
סה"כ לצרכן :	**987**		ראש הנקרה קבוץ		0	0	25	32	46	68	76	83	83	65	26	0	504	521
פקיעין מ מ	08407	1240	פקיעין		0	0	0	0	0	0	0	0	0	0	0	0	0	0
אגם מונפורט	01055	809	זיו		0	0	0	0	0	0	0	0	0	0	0	0	0	170
מק עין זיו	08195	9994	זיו		204	19	328	526	407	404	284	245	217	233	154	0	3,022	2,530
מק חרדלית	08194	9994	חרדלית		195	340	383	424	249	312	242	236	204	260	230	210	3,285	2,456
מק געתון	08379	9994	געתון		361	489	426	401	405	323	305	184	167	148	79	171	3,459	3,273
כברי קב	08198	141	צוף		16	21	110	110	105	158	125	134	143	100	77	32	1,132	585
מק כברי	08204	9994	צוף	*	535	331	370	286	151	111	71	48	51	92	133	406	2,584	2,894
כברי קב	08198	141	השיירה	*	16	21	110	110	105	158	125	134	143	100	77	32	1,132	585
מק כברי	08204	9994	השיירה	*	535	331	370	286	151	111	71	48	51	92	133	406	2,584	2,894
כברי קב	08201	141	גיח		0	0	1	5	6	48	50	53	58	44	30	0	295	329
מק כברי	08204	9994	גיח		535	331	370	286	151	111	71	48	51	92	133	406	2,584	2,894
בן עמי מושב	08203	128	שפע		5	4	12	74	132	24	238	199	195	168	74	5	1,130	1,018
כברי קב	08202	141	שפע		0	0	6	18	24	34	51	24	20	45	40	1	264	302
מק כברי	08204	9994	שפע	*	535	331	370	286	151	111	71	48	51	92	133	406	2,584	2,894

מס' דוח: RT1073
דף מס': 367
תאריך: 30/03/2006

נציבות המים
מחלקת הפקה
אגף ניהול צריכה

תפוקה חודשית לשנת 2004 ,אלמ"ק

לפי אזור תכנון

עבור סוגי מים: עילי,מאגר,שיטפון ואיכויות: שפיר,מליח,מלוח

שם אזור תכנון : גליל מערבי

סוג מקור מים: מעיין

שם מתקן	מס' הפקה	מס' צרכן	שם מקור מים		תפוקה חודשית (אלמ"ק)												סה"כ לשנה	
					1	2	3	4	5	6	7	8	9	10	11	12	נוכחית	קודמת
המדגה אג שת ח	08208	905	(נמפית (אפיה		0	0	0	100	120	0	0	0	0	0	0	0	220	160
סאסא קבוץ	08471	849	בדולח		0	0	0	0	0	0	0	0	0	0	0	0	0	0
מק געתון	08379	9994	אשחר,עודפים	*	361	489	426	401	405	323	305	184	167	148	79	171	3,459	3,273
סה"כ לסוג מקור מים:	מעיין		**סה"כ מתקנים שהפיקו :** 15		1,316	1,203	1,662	1,977	1,645	1,480	1,443	1,206	1,138	1,155	844	824	15,895	14,239

מס' דוח: RT1073
דף מס': 368
תאריך: 30/03/2006

נציבות המים
מחלקת הפקה
אגף ניהול צריכה

תפוקה חודשית לשנת 2004 ,אלמ"ק

לפי אזור תכנון

עבור סוגי מים: עילי,מאגר,שיטפון ואיכויות: שפיר,מליח,מלוח

שם אזור תכנון : קישון

סוג מקור מים: נחל

שם מתקן	מס' הפקה	מס' צרכן	שם מקור מים		תפוקה חודשית (אלמ"ק)												סה"כ לשנה	
					1	2	3	4	5	6	7	8	9	10	11	12	נוכחית	קודמת
אפק קב	08205	896	נעמן		0	0	0	0	0	0	0	0	0	0	0	0	0	0
אפק קבוץ מגור	08435	896	נעמן		0	0	44	131	249	246	414	142	15	0	0	0	1,240	1,183
סה"כ לצרכן :	**896**	אפק קבוץ			0	0	44	131	249	246	414	142	15	0	0	0	1,240	1,183
הזורע קיבוץ	01011	671	קישון	*	0	0	0	0	0	0	0	0	0	0	0	0	0	0
הזורע קב	08383	671	קישון	*	0	0	5	97	105	227	394	335	48	22	20	7	1,260	1,195
סה"כ לצרכן :	**671**	הזורע קבוץ			0	0	0	0	0	0	0	0	0	0	0	0	0	0
משמר העמק קב	01027	687	קישון		0	0	19	28	1	89	135	50	0	0	3	0	326	355
אלוני אבא	08443	1311	קישון		0	0	0	0	0	0	0	0	0	0	0	0	0	174
גבת קבוץ	08408	1326	קישון		0	0	0	42	39	83	376	81	59	9	0	0	690	753
יפעת-רמת דוד-מדרך עוז	08440	1383	קישון		0	0	0	10	34	156	249	160	20	0	0	0	629	439
שער העמקים מאגר	01054	1936	קישון		4	4	4	14	14	14	34	34	34	5	5	5	173	257
שער העמקים	08413	1936	קישון		27	27	27	59	59	59	327	12	12	12	12	12	642	773
שער העמקים	08428	1936	קישון		13	13	13	41	41	41	19	19	19	0	0	0	219	239
סה"כ לצרכן :	**1936**	שער העמקים קבוץ			44	44	44	113	113	113	380	65	65	17	17	17	1,034	1,269
נשר מפעלי מלט	08228	2778	קישון		0	0	0	0	0	0	0	0	0	0	0	0	1	0
מק אג ב ברוך	08224	9994	קישון	*	0	0	0	0	0	0	0	0	0	0	0	0	0	0
גבעת עוז	05042	664	עוז		0	0	0	0	7	40	74	21	0	0	0	0	142	135

מס' דוח: RT1073
דף מס': 369
תאריך: 30/03/2006

נציבות המים
מחלקת הפקה
אגף ניהול צריכה

תפוקה חודשית לשנת 2004 ,אלמ"ק

לפי אזור תכנון

עבור סוגי מים: עילי,מאגר,שיטפון ואיכויות: שפיר,מליח,מלוח

שם אזור תכנון : קישון

סוג מקור מים: נחל

שם מתקן	מס' הפקה	מס' צרכן	שם מקור מים		תפוקה חודשית (אלמ"ק)												סה"כ לשנה	
					1	2	3	4	5	6	7	8	9	10	11	12	נוכחית	קודמת
היוגב מ.מאגר	08422	465	קיני	*	0	0	0	0	0	22	20	96	0	0	0	0	138	174
מק אג ב ברוך	08224	9994	קיני	*	0	0	0	0	0	0	0	0	0	0	0	0	0	0
מק אג ב ברוך	08224	9994	עדשים	*	0	0	0	0	0	0	0	0	0	0	0	0	0	0
מק אג ב ברוך	08224	9994	מזרע		0	0	0	0	0	0	0	0	0	0	0	0	0	0
אלונים ק.מאגר	08421	1312	נהלל		0	0	0	0	0	0	0	95	0	46	0	0	142	122
בית שערים מושב	01016	1319	נהלל		0	0	0	57	104	120	140	125	116	92	0	0	754	485
כפר יהושע	01005	1351	נהלל		0	0	0	1	0	2	1	0	5	11	2	2	24	71
נהלל מושב	01025	1362	נהלל		1	0	3	10	24	10	8	12	35	26	13	1	143	210
הזורע קיבוץ	01011	671	השופט		0	0	0	0	0	0	0	0	0	0	0	0	0	0
הזורע קב	08234	671	השופט		0	0	0	0	0	0	0	0	0	0	0	0	0	0
הזורע קב	08383	671	השופט		0	0	0	5	97	105	227	394	335	48	22	20	7	1,195	1,260
סה"כ לצרכן :	**671**		הזורע קבוץ		0	0	0	5	97	105	227	394	335	48	22	20	7	1,195	1,260
אגרא יקנעם	03007	678	קרת		0	0	0	0	46	20	113	192	93	0	0	0	0	344	464
אגרא יקנעם	08401	678	קרת		0	0	0	0	0	0	16	34	0	0	0	0	0	107	50
סה"כ לצרכן :	**678**		יקנעם (אגרא) מושב		0	0	0	0	46	20	129	227	93	0	0	0	0	451	515
שדה יעקב מושב	08231	1384	בית-לחם		0	0	0	0	35	3	7	7	2	2	1	0	0	6	57
שדה יעקוב	08453	1384	בית-לחם		0	0	0	0	93	86	109	156	179	139	100	63	0	1,102	925
סה"כ לצרכן :	**1384**		שדה יעקב מושב		0	0	0	0	128	89	116	163	181	141	101	63	0	1,108	982

מס' דוח: RT1073
דף מס': 370
תאריך: 30/03/2006

נציבות המים
מחלקת הפקה
אגף ניהול צריכה

תפוקה חודשית לשנת 2004 ,אלמ"ק

לפי אזור תכנון

עבור סוגי מים: עילי,מאגר,שיטפון ואיכויות: שפיר,מליח,מלוח

שם אזור תכנון : קישון

סוג מקור מים: נחל

שם מתקן	מס' הפקה	מס' צרכן	שם מקור מים	תפוקה חודשית (אלמ"ק)												סה"כ לשנה	
				1	2	3	4	5	6	7	8	9	10	11	12	נוכחית	קודמת
אמין שופניה	08347	404	צפורי	0	0	0	0	0	6	6	0	0	0	0	0	12	12
אמיל אנדראוס	08348	405	צפורי	0	0	0	0	1	1	2	2	2	2	1	1	13	12
אחמד חסין	08349	406	צפורי	0	0	0	0	0	0	0	0	0	0	0	0	0	0
מוחמד חמד	08350	407	צפורי	0	0	0	0	0	1	1	0	0	0	0	0	2	2
בולוס חדאד	08351	408	צפורי	0	0	1	1	1	1	1	2	1	1	0	0	9	5
גומעה סומרין	08352	409	צפורי	0	0	0	1	1	1	1	3	4	4	1	0	15	7
גבר שופאינה	08353	410	צפורי	0	0	0	0	0	8	8	0	0	0	0	0	15	15
דאוד סלים	08354	411	צפורי	0	0	0	0	0	5	5	0	0	0	0	0	11	11
זתון גריס	08355	412	צפורי	0	0	0	1	2	2	2	2	1	0	0	0	8	8
חסיין מגדוב	08356	415	צפורי	0	0	0	0	1	1	1	1	1	0	0	0	6	12
כאמל חסין	08358	420	צפורי	0	0	0	0	0	1	1	0	0	0	0	0	1	2
מזייד סלמאן	08359	426	צפורי	0	0	0	0	0	0	0	0	0	0	0	0	0	0
מוחמד נעמה	08360	429	צפורי	0	0	0	0	0	0	0	0	0	0	0	0	0	0
נמר מגדוב	08361	430	צפורי	0	0	0	0	1	1	1	1	0	0	0	0	4	4
נאיף חסון	08362	433	צפורי	0	0	0	0	0	1	1	0	0	0	0	0	2	2
סלח ארניפס	08365	442	צפורי	0	0	0	0	0	6	6	0	0	0	0	0	13	13
סלמאן סעד	08366	443	צפורי	0	0	0	0	0	1	1	0	0	0	0	0	2	2

מס' דוח: RT1073
דף מס': 371
תאריך: 30/03/2006

נציבות המים
מחלקת הפקה
אגף ניהול צריכה

תפוקה חודשית לשנת 2004 ,אלמ"ק

לפי אזור תכנון

עבור סוגי מים: עילי,מאגר,שיטפון ואיכויות: שפיר,מליח,מלוח

שם אזור תכנון : קישון

סוג מקור מים: נחל

שם מתקן	מס' הפקה	מס' צרכן	שם מקור מים	תפוקה חודשית (אלמ"ק)												סה"כ לשנה	
				1	2	3	4	5	6	7	8	9	10	11	12	נוכחית	קודמת
סולימן דעקה	08363	445	צפורי	0	0	0	0	0	2	2	0	0	0	0	0	4	4
יפתחאל	01001	1310	יפתחאל	0	0	0	0	117	133	117	156	0	0	0	0	523	476
היוגב מ.מאגר	08422	465	דורך	0	0	0	0	0	22	20	96	0	0	0	0	138	174
עין דור מאגר	08432	499	תבור	2	6	4	29	186	116	81	51	49	63	10	20	619	898
סה"כ לסוג מקור מים: נחל			**סה"כ מתקנים שהפיקו :** 38	47	52	120	696	1,097	1,641	2,818	1,672	560	395	130	48	9,276	9,607
סה"כ לאיכות מים:			**מאגר-שפיר**	2	6	4	29	186	116	81	51	49	63	10	20	619	898

מס' דוח: RT1073
דף מס': 372
תאריך: 30/03/2006

נציבות המים
מחלקת הפקה
אגף ניהול צריכה

תפוקה חודשית לשנת 2004 ,אלמ"ק

לפי אזור תכנון

עבור סוגי מים: עילי,מאגר,שיטפון ואיכויות: שפיר,מליח,מלוח

שם אזור תכנון : קישון

סוג מקור מים: מעיין

שם מתקן	מס' הפקה	מס' צרכן	שם מקור מים	תפוקה חודשית (אלמ"ק)												סה"כ לשנה	
				1	2	3	4	5	6	7	8	9	10	11	12	נוכחית	קודמת
גבעת עוז קבוץ	08227	664	קיני	2	0	0	0	0	0	0	0	0	0	0	0	2	118
מגידו קב	08225	683	קיני	0	0	0	0	0	0	0	0	0	0	0	0	0	0
מגידו קב	08226	683	קיני	0	0	0	10	2	58	67	42	7	1	0	0	188	212
סה"כ לצרכן :	**683**		מגידו קבוץ	0	0	0	10	2	58	67	42	7	1	0	0	188	212
היוגב מושב	01009	465	היוגב (מגידו,אורז,ני	0	0	0	0	0	0	0	0	0	0	0	0	0	0
היוגב מושב	08322	465	עדעד	74	100	105	0	0	0	0	0	0	0	0	0	279	132
משמר העמק קב	08235	687	משמר	48	56	69	51	27	10	4	1	0	0	0	1	267	325
נהלל מושב	08232	1362	שני	0	0	0	0	0	0	0	0	0	0	0	0	0	0
נהלל מושב	08233	1362	סייפן	7	3	5	22	38	37	43	36	38	40	18	0	287	324
שער העמקים קב	08230	1936	חרושת צפונית	16	16	16	3	3	3	23	23	23	3	3	3	136	171
שער העמקים	08414	1936	חרושת צפונית	0	3	0	4	10	10	12	18	20	0	30	0	107	113
סה"כ לצרכן :	**1936**		שער העמקים קבוץ	16	20	16	7	12	13	35	42	43	3	33	3	244	284
נצרת-עיריה	08330	941	(צפורי (קסטל	0	0	0	0	0	0	0	0	0	0	0	0	0	0
צפורי מושב	08223	1375	(צפורי (קסטל	0	0	0	0	0	0	0	0	0	0	0	0	0	0
הסוללים קב	08222	1332	(יפתחאל (חלדיה	0	0	0	0	0	0	0	0	0	0	0	0	0	0
הסוללים קבוץ	08332	1332	(יפתחאל (חלדיה	0	0	0	0	0	0	0	0	0	0	0	0	0	0
סה"כ לצרכן :	**1332**		הסוללים קבוץ	0	0	0	0	0	0	0	0	0	0	0	0	0	0

מס' דוח: RT1073
דף מס': 373
תאריך: 30/03/2006

נציבות המים
מחלקת הפקה
אגף ניהול צריכה

תפוקה חודשית לשנת 2004 ,אלמ"ק

לפי אזור תכנון

עבור סוגי מים: עילי,מאגר,שיטפון ואיכויות: שפיר,מליח,מלוח

שם אזור תכנון : קישון

סוג מקור מים: מעיין

שם מתקן	מס' הפקה	מס' צרכן	שם מקור מים		תפוקה חודשית (אלמ"ק)												סה"כ לשנה	
					1	2	3	4	5	6	7	8	9	10	11	12	נוכחית	קודמת
חיפה עיריה	08239	2462	סעדיה		0	0	0	0	0	0	0	0	0	0	0	0	0	0
היוגב מושב	08236	465	מוצב		0	0	0	0	0	0	0	0	0	0	0	0	0	0
אמין בשארי	08334	401	כפר כנא		0	0	0	0	0	1	1	1	1	0	0	0	3	3
אלונים קב מאג	08442	1312	תל שור		0	0	0	0	0	0	267	0	0	0	0	74	340	282
שדה יעקב מושב	08231	1384	יודן יצחקיה	*	0	0	0	35	3	7	7	2	2	1	0	0	57	6
שדה יעקוב	08453	1384	יודן יצחקיה	*	0	0	0	93	86	109	156	179	139	100	63	0	925	1,102
סה"כ לצרכן :	**1384**		שדה יעקב מושב		0	0	0	0	0	0	0	0	0	0	0	0	0	0
שורקי שמואל	08382	3123	עפר		0	0	0	0	0	0	0	0	0	0	0	0	0	0
עין דור קב	08171	499	דור		0	0	0	0	0	0	0	0	0	0	0	0	0	0
עין דור מאגר	08432	499	דור	*	2	6	4	29	186	116	81	51	49	63	10	20	619	898
סה"כ לצרכן :	**499**		עין-דור קבוץ		0	0	0	0	0	0	0	0	0	0	0	0	0	0
סה"כ לסוג מקור מים:			מעיין	**סה"כ מתקנים שהפיקו :** 12	147	179	196	89	79	118	417	122	89	45	51	78	1,609	1,679
			סה"כ לאיכות מים :	**עילי-שפיר**	0	0	0	0	0	0	0	0	0	0	0	0	0	0

מס' דוח: RT1073
דף מס': 374
תאריך: 30/03/2006

נציבות המים
מחלקת הפקה
אגף ניהול צריכה

תפוקה חודשית לשנת 2004 ,אלמ"ק

לפי אזור תכנון

עבור סוגי מים: עילי,מאגר,שיטפון ואיכויות: שפיר,מליח,מלוח

שם אזור תכנון : חוף הכרמל

סוג מקור מים: נחל

שם מתקן	מס' הפקה	מס' צרכן	שם מקור מים	תפוקה חודשית (אלמ"ק)												סה"כ לשנה	
				1	2	3	4	5	6	7	8	9	10	11	12	נוכחית	קודמת
מעין צבי מאגר	08433	2317	דליה	0	0	14	33	43	55	90	48	68	47	48	14	461	504
נחל דליה	08507	9994	דליה	0	0	0	0	0	4	0	0	0	0	0	0	4	1,703
נחל תות	08570	2039	תות	0	0	0	0	0	0	0	0	0	0	0	0	0	0
מעגן מיכאל קב	08245	2316	תנינים	1,197	1,456	1,262	1,341	1,350	1,020	1,484	1,017	1,288	1,346	1,251	1,200	15,212	14,684
סה"כ לסוג מקור מים: נחל			**סה"כ מתקנים שהפיקו :** 3	1,197	1,456	1,276	1,374	1,393	1,079	1,575	1,065	1,356	1,393	1,299	1,214	15,677	16,892
סה"כ לאיכות מים:			**שיטפון-שפיר**	1,197	1,456	1,262	1,341	1,350	1,020	1,484	1,017	1,288	1,346	1,251	1,200	15,212	14,684

מס' דוח: RT1073
דף מס': 375
תאריך: 30/03/2006

נציבות המים
מחלקת הפקה
אגף ניהול צריכה

תפוקה חודשית לשנת 2004 ,אלמ"ק

לפי אזור תכנון

עבור סוגי מים: עילי,מאגר,שיטפון ואיכויות: שפיר,מליח,מלוח

שם אזור תכנון : חוף הכרמל

סוג מקור מים: מעיין

שם מתקן	מס' הפקה	מס' צרכן	שם מקור מים	תפוקה חודשית (אלמ"ק)												סה"כ לשנה	
				1	2	3	4	5	6	7	8	9	10	11	12	נוכחית	קודמת
בית סוהר דמון	08373	2370	אלון	0	0	0	0	0	0	0	0	0	0	0	0	0	0
מעגן מיכאל קב	08244	2316	(תמסח (חנניה	18	30	35	36	120	104	178	88	13	0	0	0	621	518
סה"כ לסוג מקור מים:			מעיין **סה"כ מתקנים שהפיקו :** 1	18	30	35	36	120	104	178	88	13	0	0	0	621	518
			סה"כ לאיכות מים : **עילי-מלוח**	18	30	35	36	120	104	178	88	13	0	0	0	621	518

מס' דוח: RT1073
דף מס': 376
תאריך: 30/03/2006

נציבות המים
מחלקת הפקה
אגף ניהול צריכה

תפוקה חודשית לשנת 2004 ,אלמ"ק

לפי אזור תכנון

עבור סוגי מים: עילי,מאגר,שיטפון ואיכויות: שפיר,מליח,מלוח

שם אזור תכנון : שרון

סוג מקור מים: נחל

שם מתקן	מס' הפקה	מס' צרכן	שם מקור מים		תפוקה חודשית (אלמ"ק)												סה"כ לשנה	
					1	2	3	4	5	6	7	8	9	10	11	12	נוכחית	קודמת
עמיקם-נ.תנינים	08483א	1635	תנינים		0	0	2	9	18	0	11	9	6	19	3	1	77	60
משמרות	08337	2716	ברקן	*	0	0	31	40	62	59	79	84	57	40	14	7	472	452
משמרות	08337	2716	משמרות		0	0	31	40	62	59	79	84	57	40	14	7	472	452
דגון וברין	08257	2150	חדרה		0	0	0	0	0	0	0	0	0	0	0	0	0	0
שדות ים קבוץ	08439	2355	חדרה	*	0	0	0	13	21	0	0	0	0	119	144	0	298	1,914
גן שמואל קב	08252	2677	חדרה		301	156	205	158	92	213	213	246	7	0	9	60	1,660	2,675
גן שמואלקבוץ	08480	2677	חדרה		0	0	0	67	93	163	144	147	48	0	0	0	663	632
סה"כ לצרכן :	**2677**		גן שמואל קבוץ		301	156	205	225	185	376	358	394	56	0	9	60	2,324	3,307
שטפונות	08637	2739	חדרה		0	0	0	0	0	0	0	0	0	0	0	0	0	0
שדות ים קבוץ	08439	2355	חביבה		0	0	0	13	21	0	0	0	0	119	144	0	298	1,914
גן השומרון אג	08424	2676	עירון		0	0	0	39	7	0	0	0	127	0	0	15	188	55
עין שמר	08405	2729	עירון		0	0	0	0	0	0	0	0	0	0	0	0	0	0
העוגן קב מאגר	08446	5372	אלכסנדר		0	0	0	0	0	0	0	0	0	0	0	0	0	0
כפר חוגלה מאג	08429	5396	אלכסנדר		31	0	0	28	22	32	33	33	35	6	1	18	239	165
מעברות קב	08259	5412	אלכסנדר		0	0	0	0	0	0	0	0	0	0	0	0	0	0
מי שטפונות	08259א	5412	אלכסנדר		0	0	0	0	0	0	0	0	0	0	0	0	0	0
סה"כ לצרכן :	**5412**		מעברות קבוץ		0	0	0	0	0	0	0	0	0	0	0	0	0	0

מס' דוח: RT1073
דף מס': 377
תאריך: 30/03/2006

נציבות המים
מחלקת הפקה
אגף ניהול צריכה

תפוקה חודשית לשנת 2004 ,אלמ"ק

לפי אזור תכנון

עבור סוגי מים: עילי,מאגר,שיטפון ואיכויות: שפיר,מליח,מלוח

שם אזור תכנון : שרון

סוג מקור מים: נחל

שם מתקן	מס' הפקה	מס' צרכן	שם מקור מים	תפוקה חודשית (אלמ"ק) 1	2	3	4	5	6	7	8	9	10	11	12	סה"כ לשנה נוכחית	קודמת
משמר השרון קב	08261	5413	אלכסנדר	0	0	0	0	0	0	0	0	0	0	0	0	0	0
משמר השרון-מאגר	08493	5413	אלכסנדר	0	0	0	8	25	49	37	42	38	40	22	17	278	227
סה"כ לצרכן : 5413			משמר השרון קבוץ	0	0	0	8	25	49	37	42	38	40	22	17	278	227
עין החורש קב	08260	5417	אלכסנדר	-11	0	0	12	36	96	105	41	11	0	0	0	291	200
המעפיל קב	08258	5371	יכון	0	0	0	0	0	4	0	0	0	0	0	0	4	43
סה"כ לסוג מקור מים: נחל			**סה"כ מתקנים שהפיקו :** 12	321	157	238	375	376	615	622	602	330	224	193	117	4,170	6,421
סה"כ לאיכות מים:			**שיטפון-שפיר**	0	0	0	0	0	4	0	0	0	0	0	0	4	43

מס' דוח: RT1073
דף מס': 378
תאריך: 30/03/2006

נציבות המים
מחלקת הפקה
אגף ניהול צריכה

תפוקה חודשית לשנת 2004 ,אלמ"ק

לפי אזור תכנון

עבור סוגי מים: עילי,מאגר,שיטפון ואיכויות: שפיר,מליח,מלוח

שם אזור תכנון : שרון

סוג מקור מים: מעיין

שם מתקן	מס' הפקה	מס' צרכן	שם מקור מים		תפוקה חודשית (אלמ"ק)												סה"כ לשנה	
					1	2	3	4	5	6	7	8	9	10	11	12	נוכחית	קודמת
זמזם אגודה	08402	2036	ברטעה		0	0	0	0	1	1	1	1	1	1	0	0	5	7
עין שמר	08405	2729	שמר	*	0	0	0	0	0	0	0	0	0	0	0	0	0	0
סה"כ לסוג מקור מים:			מעיין	**סה"כ מתקנים שהפיקו :** 1	0	0	0	0	1	1	1	1	1	1	0	0	5	7

מס' דוח: RT1073
דף מס': 379
תאריך: 30/03/2006

נציבות המים
מחלקת הפקה
אגף ניהול צריכה

תפוקה חודשית לשנת 2004 ,אלמ"ק

לפי אזור תכנון

עבור סוגי מים: עילי,מאגר,שיטפון ואיכויות: שפיר,מליח,מלוח

שם אזור תכנון : מרכז

סוג מקור מים: נחל

שם מתקן	מס' הפקה	מס' צרכן	שם מקור מים		תפוקה חודשית (אלמ"ק)												סה"כ לשנה	
					1	2	3	4	5	6	7	8	9	10	11	12	נוכחית	קודמת
מאגר שטפונות	08441	5045	שילה	*	0	0	0	0	0	0	0	0	0	0	0	0	0	0
מאגר שטפונות	08441	5045	מזור		0	0	0	0	0	0	0	0	0	0	0	0	0	0
נגבה קיבוץ	01004	7106	לכיש		0	0	0	88	103	136	68	0	0	0	0	0	395	410
.חצור-אשדוד-שטפ	05040	6700	האלה		5	2	32	90	173	172	134	107	71	37	37	70	930	1,380
סה"כ לסוג מקור מים: נחל			**סה"כ מתקנים שהפיקו :** 2		5	2	32	179	276	307	203	107	71	37	37	70	1,325	1,790
סה"כ לאיכות מים:			**מאגר-שפיר**		5	2	32	90	173	172	134	107	71	37	37	70	930	1,380

מס' דוח: RT1073
דף מס': 380
תאריך: 30/03/2006

נציבות המים
מחלקת הפקה
אגף ניהול צריכה

תפוקה חודשית לשנת 2004 ,אלמ"ק

לפי אזור תכנון

עבור סוגי מים: עילי,מאגר,שיטפון ואיכויות: שפיר,מליח,מלוח

שם אזור תכנון : ירדן תחתון

סוג מקור מים: נחל

שם מתקן	מס' הפקה	מס' צרכן	שם מקור מים	תפוקה חודשית (אלמ"ק)												סה"כ לשנה	
				1	2	3	4	5	6	7	8	9	10	11	12	נוכחית	קודמת
ירמוך	01049	1123	ירמוך	0	23	0	0	0	0	0	0	0	0	0	0	23	1
נווה אור קבוץ	08170	52	תבור	25	25	25	25	25	25	27	25	25	25	25	25	302	264
גזית קבוץ	08427	458	תבור	64	128	122	98	96	17	30	34	26	32	88	93	827	486
גשר קב	08169	1123	תבור	11	17	38	81	76	86	69	61	68	60	24	9	601	664
מאגר שטפונות	01044	172	חרוד	50	10	10	0	0	20	0	0	0	0	50	60	200	590
ע.חרוד אחוד-מאג	01024	202	חרוד	25	25	25	25	25	25	25	25	25	25	25	25	300	300
כפר רופין ב	01010	52	ירדן תחתון	200	200	200	200	200	251	200	200	200	200	200	200	2,451	1,094
כפר רופין קבוץ א	01021	52	ירדן תחתון	0	0	0	0	0	0	0	0	0	0	0	0	0	0
מי ירדן	01021א	52	ירדן תחתון	100	100	100	100	100	100	100	100	100	100	100	100	1,200	2,000
אפיקי מים-מאגר	01030	52	ירדן תחתון	300	400	400	400	400	400	400	400	400	400	300	274	4,474	1,990
נווה אור	01046	52	ירדן תחתון	200	200	200	200	300	224	250	250	200	200	200	200	2,624	3,270
(חמדיה א (עדן - דושן	08175	52	ירדן תחתון	475	475	475	475	475	475	475	475	475	475	475	475	5,700	360
חמדיה ב	08267	52	ירדן תחתון	80	80	80	80	80	100	100	80	80	80	80	80	1,000	1,970
מעוז חיים קיבוץ	08463	52	ירדן תחתון	0	0	0	0	0	0	0	0	0	0	0	0	0	0
סה"כ לצרכן :	**52**		'אפיקי מים אג' שת' חק	1,355	1,455	1,455	1,455	1,555	1,550	1,525	1,505	1,455	1,455	1,355	1,329	17,449	10,684
טירת צבי	01008	66	ירדן תחתון	0	0	0	0	0	0	0	0	0	0	0	0	0	0
גשר קבוץ	08157	1123	ירדן תחתון	89	5	184	178	96	29	68	44	0	0	0	59	752	357

מס' דוח: RT1073
דף מס': 381
תאריך: 30/03/2006

נציבות המים
מחלקת הפקה
אגף ניהול צריכה

תפוקה חודשית לשנת 2004 ,אלמ"ק

לפי אזור תכנון

עבור סוגי מים: עילי,מאגר,שיטפון ואיכויות: שפיר,מליח,מלוח

שם אזור תכנון : ירדן תחתון

סוג מקור מים: נחל

שם מתקן	מס' הפקה	מס' צרכן	שם מקור מים	תפוקה חודשית (אלמ"ק)												סה"כ לשנה	
				1	2	3	4	5	6	7	8	9	10	11	12	נוכחית	קודמת
גשר קבוץ	08158	1123	ירדן תחתון	0	0	0	0	0	0	0	0	0	0	0	0	0	0
גשר קב	08159	1123	ירדן תחתון	253	228	213	230	194	0	0	0	0	0	172	228	1,518	1,408
סה"כ לצרכן : 1123			גשר קבוץ	342	233	397	408	290	29	68	44	0	0	172	287	2,271	1,765
מק שפעה	08176	9995	ירדן תחתון	0	0	26	246	810	467	688	724	245	46	8	526	3,787	427
סה"כ לסוג מקור מים: נחל			**סה"כ מתקנים שהפיקו :** 15	1,872	1,916	2,099	2,337	2,878	2,219	2,432	2,418	1,844	1,642	1,748	2,354	25,758	15,181
סה"כ לאיכות מים:			**עילי-מליח**	0	0	26	246	810	467	688	724	245	46	8	526	3,787	427
סה"כ לאיכות מים:			**עילי-מלוח**	1,122	1,113	1,277	1,288	1,270	1,004	1,018	974	880	880	952	1,041	12,820	10,089
סה"כ לאיכות מים:			**שיטפון-שפיר**	575	575	575	575	575	575	575	575	575	575	575	575	6,900	2,360

מס' דוח: RT1073
דף מס': 382
תאריך: 30/03/2006

נציבות המים
מחלקת הפקה
אגף ניהול צריכה

תפוקה חודשית לשנת 2004 ,אלמ"ק

לפי אזור תכנון

עבור סוגי מים: עילי,מאגר,שיטפון ואיכויות: שפיר,מליח,מלוח

שם אזור תכנון : ירדן תחתון

סוג מקור מים: מעיין

שם מתקן	מס' הפקה	מס' צרכן	שם מקור מים		תפוקה חודשית (אלמ"ק)												סה"כ לשנה	
					1	2	3	4	5	6	7	8	9	10	11	12	נוכחית	קודמת
מנחמיה מ מ	08168	745	חנין		0	0	0	0	0	0	0	0	0	0	0	0	0	0
גזית קבוץ	08427	458	טחבית	*	64	128	122	98	96	17	30	34	26	32	88	93	827	486
אג מ עמק חרוד	08180	169	חרוד		330	288	299	282	274	269	284	262	263	286	272	317	3,426	2,660
מעין חומה	08665	169	חומה		174	106	159	162	85	0	0	0	74	129	103	79	1,071	1,156
עמל-חומה-מגדל	08653	9995	חומה		3,410	3,254	3,003	2,835	2,699	3,261	3,711	3,133	2,597	3,452	3,332	2,987	37,675	37,228
מגדל שוקק	08509	9995	מגדל		48	16	11	74	99	147	189	133	108	88	106	28	1,047	684
עמל-חומה-מגדל	08653	9995	מגדל	*	3,410	3,254	3,003	2,835	2,699	3,261	3,711	3,133	2,597	3,452	3,332	2,987	37,675	37,228
סה"כ לצרכן :	**9995**		חברת מקורות		48	16	11	74	99	147	189	133	108	88	106	28	1,047	684
.מגדל שוקק-תח	08509א	9995	שוקק		336	345	269	364	305	347	448	307	95	74	184	273	3,347	2,312
מק תח עין שוקק	08536	9995	שוקק		29	28	23	32	27	32	38	10	24	28	35	27	332	332
שוקק סגור-מעין	08651	9995	שוקק		356	376	430	455	304	342	435	267	305	373	282	455	4,381	4,400
שוקק פתוח מעין	08658	9995	שוקק		552	482	510	478	443	458	557	424	389	547	490	484	5,812	5,287
סה"כ לצרכן :	**9995**		חברת מקורות		1,273	1,231	1,231	1,328	1,079	1,179	1,477	1,009	812	1,022	992	1,239	13,873	12,331
נוה איתן קבוץ	08456	80	חוגה		0	0	0	0	0	0	0	0	0	0	0	0	0	0
מעיו עפרוני	08657	9995	חוגה		0	0	0	0	0	0	0	0	0	0	0	0	0	0
מודע מעין	08650	9995	נמרוד	*	804	753	822	742	712	778	968	740	671	916	933	728	9,568	10,248
מעינות בית שאן	081771	9995	צמד		573	589	562	641	449	494	567	488	488	414	511	575	6,350	6,280

מס' דוח: RT1073
דף מס': 383
תאריך: 30/03/2006

נציבות המים
מחלקת הפקה
אגף ניהול צריכה

תפוקה חודשית לשנת 2004 ,אלמ"ק

לפי אזור תכנון

עבור סוגי מים: עילי,מאגר,שיטפון ואיכויות: שפיר,מליח,מלוח

שם אזור תכנון : ירדן תחתון

סוג מקור מים: מעיין

שם מתקן	מס' הפקה	מס' צרכן	שם מקור מים		תפוקה חודשית (אלמ"ק)												סה"כ לשנה	
					1	2	3	4	5	6	7	8	9	10	11	12	נוכחית	קודמת
יהודה-צבי-נפתלי	08656	9995	יהודה		107	113	64	87	27	35	55	81	42	53	60	101	825	769
יהודה-צבי-נפתלי	08656	9995	נפתלי	*	107	113	64	87	27	35	55	81	42	53	60	101	825	769
יהודה-צבי-נפתלי	08656	9995	צבי	*	107	113	64	87	27	35	55	81	42	53	60	101	825	769
נשב-מרחב-רחוב	08654	9995	מרחב		375	412	420	420	420	440	440	440	385	362	362	362	4,838	3,779
נשב-מרחב-רחוב	08654	9995	רחוב	*	375	412	420	420	420	440	440	440	385	362	362	362	4,838	3,779
מעינות בית שאן	08177	9995	חישה		85	70	79	244	198	203	212	187	210	203	215	100	2,005	1,744
חשק-מעין	08652	9995	חישה		142	154	140	171	116	132	170	151	120	161	128	176	1,762	1,735
סה"כ לצרכן :	**9995**		חברת מקורות		226	225	219	415	314	335	382	338	330	364	343	276	3,767	3,479
מעינות בית שאן	081771	9995	פדות	*	573	589	562	641	449	494	567	488	488	414	511	575	6,350	6,280
מעינות בית שאן	081771	9995	קרניים	*	573	589	562	641	449	494	567	488	488	414	511	575	6,350	6,280
מעינות בית שאן	081771	9995	אברהם	*	573	589	562	641	449	494	567	488	488	414	511	575	6,350	6,280
מודע מעין	08650	9995	מודע		804	753	822	742	712	778	968	740	671	916	933	728	9,568	10,248
רוויה-מעין	08655	9995	רוויה		0	40	57	45	35	27	33	19	14	12	0	1	283	46
מחצצים מעיין	08659	9995	עינות מחצצים		16	37	26	24	10	7	26	29	21	30	8	6	239	151
סה"כ לסוג מקור מים:	מעיין		**סה"כ מתקנים שהפיקו :** 25		7,336	7,063	6,875	7,056	6,204	6,972	8,132	6,672	5,806	7,128	7,021	6,698	82,962	78,811
סה"כ לאיכות מים:			**עילי-מליח**		16	37	26	24	10	7	26	29	21	30	8	6	239	151

מס' דוח: RT1073

דף מס': 384

תאריך: 30/03/2006

נציבות המים
מחלקת הפקה
אגף ניהול צריכה

תפוקה חודשית לשנת 2004 ,אלמ"ק

לפי אזור תכנון

עבור סוגי מים: עילי,מאגר,שיטפון ואיכויות: שפיר,מליח,מלוח

שם אזור תכנון : ירדן תחתון

סוג מקור מים: ים

שם מתקן	מס' הפקה	מס' צרכן	שם מקור מים	תפוקה חודשית (אלמ"ק)												סה"כ לשנה	
				1	2	3	4	5	6	7	8	9	10	11	12	נוכחית	קודמת
אילון נתן קבו	08111	355	הכנרת	0	0	2	4	3	7	11	41	24	8	13	11	125	15
הלוי ושנידמן	08121	564	הכנרת	0	0	0	0	0	0	0	0	0	0	0	0	0	0
כהן יצחק	08120	567	הכנרת	0	0	0	1	2	3	5	6	4	1	0	0	23	29
סה"כ לסוג מקור מים: ים			**סה"כ מתקנים שהפיקו :** 2	0	0	2	5	5	11	16	47	28	9	13	11	148	44
סה"כ לאיכות מים:			**עילי-שפיר**	0	0	2	5	5	11	16	47	28	9	13	11	148	44

מס' דוח: RT1073
דף מס': 385
תאריך: 30/03/2006

נציבות המים
מחלקת הפקה
אגף ניהול צריכה

תפוקה חודשית לשנת 2004 ,אלמ"ק

לפי אזור תכנון

עבור סוגי מים: עילי,מאגר,שיטפון ואיכויות: שפיר,מליח,מלוח

שם אזור תכנון : נגב

סוג מקור מים: נחל

שם מתקן	מס' הפקה	מס' צרכן	שם מקור מים	תפוקה חודשית (אלמ"ק)												סה"כ לשנה	
				1	2	3	4	5	6	7	8	9	10	11	12	נוכחית	קודמת
כפר עזה מאגר	01052	7462	חנון	0	0	39	108	102	67	0	0	0	0	80	0	396	432
מי נקז גבולות	01050	6954	בשור	35	121	62	4	2	3	2	2	2	2	37	94	368	0
מאגר בארי רעים	01023	6963	בשור	54	0	62	0	0	131	6	0	0	166	0	31	449	1,422
נירים- קבוץ	08448	6979	בשור	18	37	73	104	76	51	17	30	36	19	56	19	535	233
	01047	7013	בשור	43	0	0	0	0	0	0	0	0	0	56	130	229	142
הדרי מעון מאגר	01056	7017	בשור	0	0	0	0	0	0	0	0	0	0	0	0	0	541
מח"ע מאגר בשור	01051	9010	בשור	193	12	0	0	0	0	0	0	0	0	378	585	1,168	0
להב-שטפונות	08648	6877	סנסנה	0	0	0	0	0	0	0	0	0	0	0	0	0	0
משמר הנגב	08325	6882	גרר	0	0	0	0	0	0	0	0	0	0	97	172	269	188
סה"כ לסוג מקור מים: נחל			**סה"כ מתקנים שהפיקו :** 7	344	170	236	216	181	252	25	32	37	187	704	1,031	3,414	2,959
סה"כ לאיכות מים:			**מאגר-שפיר**	0	0	0	0	0	0	0	0	0	0	97	172	269	188

מס' דוח: RT1073
דף מס': 386
תאריך: 30/03/2006

נציבות המים
מחלקת הפקה
אגף ניהול צריכה

תפוקה חודשית לשנת 2004 ,אלמ"ק

לפי אזור תכנון

עבור סוגי מים: עילי,מאגר,שיטפון ואיכויות: שפיר,מליח,מלוח

שם אזור תכנון : נגב

סוג מקור מים: מעיין

שם מתקן	מס' הפקה	מס' צרכן	שם מקור מים	תפוקה חודשית (אלמ"ק)												סה"כ לשנה	
				1	2	3	4	5	6	7	8	9	10	11	12	נוכחית	קודמת
רשות הגנים-מאגר	01022	7236	הבשור	0	0	2	6	9	23	17	16	10	6	2	0	93	68
סה"כ לסוג מקור מים: מעיין			**סה"כ מתקנים שהפיקו :** 1	0	0	2	6	9	23	17	16	10	6	2	0	93	68
סה"כ לאיכות מים :			**מאגר-שפיר**	0	0	2	6	9	23	17	16	10	6	2	0	93	68

מס' דוח: RT1073
דף מס': 387
תאריך: 30/03/2006

נציבות המים
מחלקת הפקה
אגף ניהול צריכה

תפוקה חודשית לשנת 2004 ,אלמ"ק

לפי אזור תכנון

עבור סוגי מים: עילי,מאגר,שיטפון ואיכויות: שפיר,מליח,מלוח

שם אזור תכנון : מדבר יהודה וים המלח

סוג מקור מים: נחל

שם מתקן	מס' הפקה	מס' צרכן	שם מקור מים	תפוקה חודשית (אלמ"ק)												סה"כ לשנה	
				1	2	3	4	5	6	7	8	9	10	11	12	נוכחית	קודמת
מק בית הערבה תח	08537	9995	ירדן תחתון	0	0	0	0	0	0	0	0	0	0	0	0	0	0
עין גדי קב	08191	7571	ערוגות	0	0	25	31	40	29	35	30	28	27	20	22	287	0
סה"כ לסוג מקור מים: נחל			**סה"כ מתקנים שהפיקו :** 1	0	0	25	31	40	29	35	30	28	27	20	22	287	0
סה"כ לאיכות מים:			**עילי-שפיר**	0	0	25	31	40	29	35	30	28	27	20	22	287	0

מס' דוח: RT1073
דף מס': 388
תאריך: 30/03/2006

נציבות המים
מחלקת הפקה
אגף ניהול צריכה

תפוקה חודשית לשנת 2004 ,אלמ"ק

לפי אזור תכנון

עבור סוגי מים: עילי,מאגר,שיטפון ואיכויות: שפיר,מליח,מלוח

שם אזור תכנון : מדבר יהודה וים המלח

סוג מקור מים: מעיין

שם מתקן	מס' הפקה	מס' צרכן	שם מקור מים		תפוקה חודשית (אלמ"ק)												סה"כ לשנה	
					1	2	3	4	5	6	7	8	9	10	11	12	נוכחית	קודמת
עין גדי קב	08190	7571	דוד		30	36	28	35	37	42	55	45	36	32	26	15	417	569
עין גדי קב	08189	7571	שולמית		26	28	32	31	35	30	35	31	34	31	29	26	368	374
עין גדי קב	08189	7571	גדי	*	26	28	32	31	35	30	35	31	34	31	29	26	368	374
עין בוקק	08188	9995	בוקק		19	20	21	18	19	27	18	19	15	11	22	18	228	245
סה"כ לסוג מקור מים: מעיין			**סה"כ מתקנים שהפיקו :** 4		75	84	81	84	91	99	108	95	85	74	77	59	1,013	1,188
סה"כ לאיכות מים:			**עילי-שפיר**		19	20	21	18	19	27	18	19	15	11	22	18	228	245

מס' דוח: RT1073

דף מס': 389

תאריך: 30/03/2006

נציבות המים
מחלקת הפקה
אגף ניהול צריכה

תפוקה חודשית לשנת 2004 ,אלמ"ק

לפי אזור תכנון

עבור סוגי מים: עילי,מאגר,שיטפון ואיכויות: שפיר,מליח,מלוח

שם אזור תכנון : ערבה

סוג מקור מים: נחל

שם מתקן	מס' הפקה	מס' צרכן	שם מקור מים	תפוקה חודשית (אלמ"ק)												סה"כ לשנה	
				1	2	3	4	5	6	7	8	9	10	11	12	נוכחית	קודמת
מק. מאגר עידן ת	01057	9995	הערבה	0	0	0	0	0	0	0	0	0	0	0	0	0	0
מאגר	01045	7565	חמר	256	314	256	372	0	0	0	65	65	65	65	0	1,457	85
סה"כ לסוג מקור מים: נחל			**סה"כ מתקנים שהפיקו :** 1	256	314	256	372	0	0	0	65	65	65	65	0	1,457	85
סה"כ לאיכות מים :			**מאגר-שפיר**	256	314	256	372	0	0	0	65	65	65	65	0	1,457	85

מס' דוח: RT1073
דף מס': 390
תאריך: 30/03/2006

נציבות המים
מחלקת הפקה
אגף ניהול צריכה

תפוקה חודשית לשנת 2004 ,אלמ"ק

לפי אזור תכנון

עבור סוגי מים: עילי,מאגר,שיטפון ואיכויות: שפיר,מליח,מלוח

שם אזור תכנון : בקעת הירדן

סוג מקור מים: נחל

שם מתקן	מס' הפקה	מס' צרכן	שם מקור מים	תפוקה חודשית (אלמ"ק) 1	2	3	4	5	6	7	8	9	10	11	12	סה"כ לשנה נוכחית	קודמת
בקעת הירדן-מאגר	01053	9190	ירדן תחתון *	0	0	0	0	0	0	0	0	0	0	0	0	0	0
(סוכות (אגמין	08485	9190	ירדן תחתון	0	0	0	0	0	0	0	0	0	0	0	0	0	0
גבתון	08503	9190	ירדן תחתון	9	24	25	3	0	0	0	0	0	0	0	0	61	0
הציפור	08504	9190	ירדן תחתון	11	40	37	11	23	27	18	16	11	7	0	0	201	131
טובלן	08505	9190	ירדן תחתון	89	93	122	163	171	190	219	221	184	74	40	24	1,590	1,553
זרזיר	08576	9190	ירדן תחתון	31	47	123	155	163	178	194	208	168	120	94	58	1,539	1,463
סה"כ לצרכן :	**9190**		צרכני אג' מי בקעת הירדן	140	204	307	332	358	395	430	445	363	202	134	82	3,391	3,146
מק גלגל 1	08516	9995	ירדן תחתון	12	0	9	172	75	217	181	188	151	144	61	70	1,279	515
בקעת הירדן-מאגר	01053	9190	תרצה	0	0	0	0	0	0	0	0	0	0	0	0	0	0
סה"כ לסוג מקור מים:			נחל **סה"כ מתקנים שהפיקו :** 5	152	204	316	504	432	612	611	633	514	345	195	152	4,671	3,662
סה"כ לאיכות מים :			**מאגר-שפיר**	0	0	0	0	0	0	0	0	0	0	0	0	0	0

	תפוקה חודשית (אלמ"ק) 1	2	3	4	5	6	7	8	9	10	11	12	סה"כ לשנה רישוי	קודמת
סה"כ כללי : **סה"כ מתקנים שהפיקו :** 283	59,538	56,376	70,606	78,152	88,828	96,907	102,946	100,290	82,638	89,251	71,704	66,521	963,757	845,006

* מתקן ששואב ממספר מקורות מים, אשר הפקתו נספרת פעם אחת בלבד

מס' דוח: RT1078_3
דף מס': 391
תאריך: 30/03/2006

נציבות המים
מחלקת הפקה
אגף ניהול צריכה

תפוקה חודשית לשנת 2004

לפי אזור תכנון

עבור סוגי מים: עילי,מאגר,שיטפון ואיכויות: שפיר,מליח,מלוח

שם אזור חקלאי		תפוקה חודשית (אלמ"ק)												סה"כ לשנה	
		1	2	3	4	5	6	7	8	9	10	11	12	נוכחית	קודמת
סה"כ 1 גליל-גולן	79/ 123	4,117	3,290	4,648	8,049	13,109	18,750	19,919	16,174	10,812	8,888	3,646	1,909	113,311	104,487
סה"כ 2 גליל מערבי	46/ 57	1,464	1,606	1,605	1,956	1,969	1,886	2,586	1,616	1,271	1,092	928	1,730	19,708	18,603
סה"כ 3 העמקים	125/ 170	51,741	49,267	62,173	65,475	71,264	73,761	77,677	80,398	68,559	77,257	64,732	60,370	802,675	691,987
סה"כ 4 המרכז	17/ 29	1,535	1,643	1,550	1,785	1,889	1,799	2,375	1,757	1,699	1,618	1,493	1,331	20,474	23,838
סה"כ 5 השפלה וההר	1/ 1	5	2	32	90	173	172	135	107	71	37	37	70	930	1,380
סה"כ 6 הדרום	15/ 18	675	568	600	797	425	539	254	238	226	359	868	1,112	6,659	4,710
סה"כ כללי :	283 / 398	59,538	56,376	70,606	78,152	88,828	96,907	102,946	100,290	82,638	89,251	71,704	66,521	963,757	845,006

מס' דוח: RT1078_3
דף מס': 392
תאריך: 30/03/2006

נציבות המים
מחלקת הפקה
אגף ניהול צריכה

תפוקה חודשית לשנת 2004

לפי אזור תכנון

עבור סוגי מים: עילי,מאגר,שיטפון ואיכויות: שפיר,מליח,מלוח

שם אזור תכנון		1	2	3	4	5	6	7	8	9	10	11	12	סה"כ לשנה	
						תפוקה חודשית (אלמ"ק)								נוכחית	קודמת
סה"כ 1 אגן כנרת	127/ 187	46,159	43,189	56,990	62,564	73,651	80,944	83,751	85,020	70,443	76,373	59,118	52,959	791,163	687,794
סה"כ 2 גליל מערבי	26/ 34	1,608	1,560	1,828	2,228	1,996	1,881	2,005	1,604	1,358	1,299	1,031	1,710	20,108	18,299
סה"כ 3 קישון	50/ 73	195	231	316	785	1,177	1,759	3,234	1,794	648	440	181	125	10,885	11,286
סה"כ 4 חוף הכרמל	4/ 6	1,214	1,486	1,311	1,410	1,513	1,183	1,752	1,154	1,369	1,394	1,299	1,214	16,299	17,410
סה"כ 5 שרון	13/ 21	321	157	238	375	376	616	623	603	330	225	194	117	4,175	6,428
סה"כ 6 מרכז	2/ 4	5	2	32	179	276	307	203	107	71	37	37	70	1,325	1,791
סה"כ 7 ירדן תחתון	42/ 50	9,208	8,979	8,975	9,398	9,087	9,201	10,580	9,137	7,678	8,779	8,781	9,063	108,867	94,036
סה"כ 8 נגב	8/ 10	344	170	238	222	190	275	42	48	48	193	706	1,031	3,507	3,027
סה"כ 9 מדבר יהודה וים הנ	5/ 6	75	84	106	115	131	128	143	125	113	101	97	81	1,300	1,188
סה"כ 10 ערבה	1/ 2	256	314	256	372	0	0	0	65	65	65	65	0	1,457	85
סה"כ 11 בקעת הירדן	5/ 8	153	204	316	504	432	612	611	633	514	345	195	152	4,671	3,662
סה"כ כללי :	283 / 401	59,538	56,376	70,606	78,152	88,828	96,907	102,946	100,290	82,638	89,251	71,704	66,521	963,757	845,006

מס' דוח: RT1078_3
דף מס': 393
תאריך: 30/03/2006

נציבות המים
מחלקת הפקה
אגף ניהול צריכה

תפוקה חודשית לשנת 2004

לפי אזור תכנון

עבור סוגי מים: עילי,מאגר,שיטפון ואיכויות: שפיר,מליח,מלוח

איכות מים		תפוקה חודשית (אלמ"ק)												סה"כ לשנה	
		1	2	3	4	5	6	7	8	9	10	11	12	נוכחית	קודמת
סה"כ **2,1** עילי-שפיר	159/ 231	48,526	45,491	59,585	65,129	75,036	82,037	85,327	85,516	71,405	77,800	60,509	54,480	810,841	702,085
סה"כ **2,2** עילי-מליח	8/ 9	591	647	615	1,120	1,473	1,309	1,660	1,539	752	579	486	1,139	11,910	6,275
סה"כ **2,3** עילי-מלוח	28/ 32	7,232	6,964	7,158	7,324	7,287	7,443	8,042	7,337	6,412	7,173	7,010	6,665	86,047	81,453
סה"כ **3,1** שיטפון-שפיר	17/ 38	2,290	2,527	2,317	2,305	2,302	2,178	2,677	2,214	2,112	2,155	2,122	2,179	27,379	22,137
סה"כ **3,4** שיטפון-קולחין	16/ 19	0	0	1	6	49	66	140	118	51	7	2	1	441	412
סה"כ **4,1** מאגר-שפיר	55/ 72	898	746	931	2,268	2,683	3,873	5,099	3,566	1,905	1,537	1,575	2,057	27,138	32,644
סה"כ כללי :	283 / 401	59,538	56,376	70,606	78,152	88,828	96,907	102,946	100,290	82,638	89,251	71,704	66,521	963,757	845,006

מס' דוח: RT1078_3
דף מס': 394
תאריך: 30/03/2006

נציבות המים
מחלקת הפקה
אגף ניהול צריכה

תפוקה חודשית לשנת 2004

לפי אזור תכנון

עבור סוגי מים: עילי,מאגר,שיטפון ואיכויות: שפיר,מליח,מלוח

נחלים			תפוקה חודשית (אלמ"ק)												סה"כ לשנה	
			1	2	3	4	5	6	7	8	9	10	11	12	נוכחית	קודמת
199488 בצת	1	1/ 1	37	4	24	21	20	7	4	3	3	2	4	2	130	237
199515 בית-העמק	5	1/ 1	0	0	22	72	74	105	68	59	51	22	0	0	474	565
199524 נעמן	7	2/ 4	0	0	44	153	283	315	473	170	15	0	0	0	1,452	1,374
199527 חלזון	7	6/ 9	255	352	120	134	158	191	230	187	125	120	183	884	2,939	2,593
199539 קישון	8	7/ 8	44	44	64	194	188	442	1,140	356	143	27	20	17	2,680	2,990
199543 עוז	8	1/ 1	0	0	0	0	7	40	74	21	0	0	0	0	142	135
199549 מזרע	8	0/ 1	0	0	0	0	0	0	0	0	0	0	0	0	0	0
199554 צבי	8	1/ 1	0	0	0	0	61	253	433	341	53	28	0	0	1,169	888
199558 נהלל	8	4/ 4	1	1	3	69	128	132	149	233	155	175	14	3	1,062	887
199560 השופט	8	1/ 3	0	0	5	97	105	227	394	335	48	22	20	7	1,260	1,195
199563 קרת	8	2/ 2	0	0	0	46	20	129	227	93	0	0	0	0	515	451
199564 בית-לחם	8	2/ 2	0	0	0	128	89	116	163	181	141	101	63	0	982	1,108
199572 צפורי	8	16/ 19	0	0	1	6	49	66	140	118	51	7	2	1	441	412
199573 יפתחאל	8	1/ 1	0	0	0	0	117	133	117	156	0	0	0	0	523	477
199577 גדורה	8	1/ 1	0	0	0	0	22	0	100	13	0	0	0	0	135	172
200189 דורך	8	1/ 1	0	0	0	0	0	22	20	96	0	0	0	0	138	174
199611 דליה	12	2/ 2	0	0	14	33	43	59	90	49	68	47	48	14	465	2,207
199614 תות	12	0/ 1	0	0	0	0	0	0	0	0	0	0	0	0	0	0
199617 תנינים	13	2/ 2	1,197	1,456	1,264	1,350	1,367	1,020	1,495	1,026	1,294	1,365	1,254	1,201	15,289	14,744
199626 משמרות	13	1/ 1	0	0	31	40	62	59	79	84	57	41	14	7	472	452
199627 חדרה	14	2/ 4	301	156	205	225	185	376	358	394	56	0	9	60	2,324	3,307
199628 חביבה	14	1/ 1	0	0	0	13	21	0	0	0	0	119	144	0	298	1,914
199629 עירון	14	1/ 2	0	0	0	39	7	0	0	0	127	0	0	15	188	55

מס' דוח: RT1078_3
דף מס': 395
תאריך: 30/03/2006

נציבות המים
מחלקת הפקה
אגף ניהול צריכה

תפוקה חודשית לשנת 2004

לפי אזור תכנון

עבור סוגי מים: עילי,מאגר,שיטפון ואיכויות: שפיר,מליח,מלוח

נחלים			תפוקה חודשית (אלמ"ק)												סה"כ לשנה	
			1	2	3	4	5	6	7	8	9	10	11	12	נוכחית	קודמת
199634 אלכסנדר	15	7 / 3	20	0	0	48	83	177	175	116	84	46	23	35	808	592
200272 יכון	15	1 / 1	0	0	0	0	0	4	0	0	0	0	0	0	4	43
199654 מזור	17	1 / 0	0	0	0	0	0	0	0	0	0	0	0	0	0	0
199724 לכיש	19	1 / 1	0	0	0	88	103	136	68	0	0	0	0	0	395	410
199741 האלה	19	1 / 1	5	2	32	90	173	172	135	107	71	37	37	70	930	1,380
199767 חנון	21	1 / 1	0	0	39	108	102	67	0	0	0	0	80	0	396	432
199776 בשור	23	6 / 5	344	170	197	108	79	185	25	32	37	187	526	859	2,749	2,338
199829 סנסנה	23	1 / 0	0	0	0	0	0	0	0	0	0	0	0	0	0	0
199851 גרר	23	1 / 1	0	0	0	0	0	0	0	0	0	0	97	172	269	188
200449 קמה	23	1 / 0	0	0	0	0	0	0	0	0	0	0	0	0	0	0
199346 ירדן עליון	30	18 / 12	2	6	65	330	878	1,119	1,512	1,006	449	1,108	70	198	6,744	4,786
199348 שניר	30	2 / 1	204	144	428	1,384	2,048	3,582	4,332	3,529	2,087	1,456	935	0	20,127	17,836
199362 קליל	30	1 / 0	0	0	0	0	0	0	0	0	0	0	0	0	0	0
199367 ירדינון	30	1 / 1	21	21	23	25	36	39	40	43	41	41	35	26	394	315
199368 עורבים	30	1 / 1	0	0	0	156	465	1,122	1,162	1,094	896	295	0	94	5,283	4,535
199375 שוח	30	2 / 1	0	0	0	5	7	8	10	9	6	4	2	0	51	47
199377 גלבון	30	1 / 0	0	0	0	0	0	0	0	0	0	0	0	0	0	0
312525 תעלה מערבית	30	10 / 6	458	6	171	1,378	2,638	3,996	4,568	3,701	2,674	2,086	809	91	22,573	28,616
199432 יבנאל	32	1 / 1	22	16	22	22	22	27	22	22	20	20	16	20	251	6
199435 שרונה	32	1 / 1	0	0	0	0	0	0	0	0	0	0	0	0	1	1
200342 נוב	34	1 / 0	0	0	0	0	0	0	0	0	0	0	0	0	0	0
311974 ירמוך	34	5 / 2	6,970	103	330	1,580	2,000	2,400	2,500	2,100	2,000	2,450	5,460	5,120	33,013	59,411
199444 תבור	35	4 / 4	102	176	190	233	383	244	207	171	169	179	148	147	2,348	2,312

מס' דוח: RT1078_3
דף מס': 396
תאריך: 30/03/2006

נציבות המים
מחלקת הפקה
אגף ניהול צריכה

תפוקה חודשית לשנת 2004

לפי אזור תכנון

עבור סוגי מים: עילי,מאגר,שיטפון ואיכויות: שפיר,מליח,מלוח

נחלים			תפוקה חודשית (אלמ"ק)												סה"כ לשנה	
			1	2	3	4	5	6	7	8	9	10	11	12	נוכחית	קודמת
199466 חרוד	38	2 / 2	75	35	35	25	25	45	25	25	25	25	75	85	500	890
199347 ירדן תחתון	39	19 / 26	1,871	1,896	2,855	3,373	4,031	3,988	4,926	5,155	3,386	2,601	2,140	2,345	38,567	25,045
200508 תרצה	43	0 / 1	0	0	0	0	0	0	0	0	0	0	0	0	0	0
199999 הערבה	59	0 / 1	0	0	0	0	0	0	0	0	0	0	0	0	0	0
199349 דן	303	10 / 15	212	390	1,316	1,536	2,668	3,323	3,353	2,215	1,376	1,210	610	193	18,404	11,582
199350 חרמון	304	3 / 4	22	16	18	99	219	478	313	378	215	151	26	6	1,941	1,214
199351 שיאון	304	0 / 1	0	0	0	0	0	0	0	0	0	0	0	0	0	4
200377 סער	304	1 / 2	2,142	1,839	1,071	185	38	0	0	0	0	0	0	529	5,804	4,617
200127 אל-על	312	0 / 1	0	0	0	0	0	0	0	0	0	0	0	0	0	0
200190 דליות	312	2 / 2	0	0	146	350	986	1,060	1,011	743	246	130	0	42	4,714	4,525
200212 זויתן	312	1 / 1	0	0	0	0	0	365	207	0	30	0	0	0	602	418
200260 יהודיה	312	1 / 2	0	0	0	15	3	31	41	110	80	80	10	0	368	0
200335 משושים	312	1 / 1	0	0	25	41	116	140	123	114	75	67	0	22	723	1,184
200373 סמך	312	1 / 1	0	0	0	0	247	553	575	564	344	276	156	0	2,715	2,801
199909 ערוגות	486	1 / 1	0	0	25	31	40	29	35	30	28	27	20	22	287	0
199939 חמר	4810	1 / 1	256	314	256	372	0	0	0	65	65	65	65	0	1,457	85
סה"כ כללי :		**142 / 203**	**14,559**	**7,149**	**9,041**	**14,201**	**20,399**	**26,982**	**31,118**	**25,238**	**16,791**	**14,615**	**13,115**	**12,284**	**205,493**	**211,950**

מס' דוח: RT1078_3
דף מס': 397
תאריך: 30/03/2006

נציבות המים
מחלקת הפקה
אגף ניהול צריכה

תפוקה חודשית לשנת 2004

לפי אזור תכנון

עבור סוגי מים: עילי,מאגר,שיטפון ואיכויות: שפיר,מליח,מלוח

מעיינות		תפוקה חודשית (אלמ"ק)												סה"כ לשנה	
		1	2	3	4	5	6	7	8	9	10	11	12	נוכחית	קודמת
197875 משרפות	1 / 2	0	0	25	32	46	68	77	83	83	65	26	0	504	521
197877 פקיעין	1 / 0	0	0	0	0	0	0	0	0	0	0	0	0	0	0
197881 זיו	1 / 2	204	19	328	526	407	404	284	245	217	233	154	0	3,022	2,700
197884 חרדלית	1 / 1	195	340	383	424	249	312	242	236	204	260	230	210	3,285	2,456
197895 געתון	1 / 1	361	489	426	401	405	323	305	184	167	148	79	171	3,459	3,273
197903 צוף	1 / 1	16	21	110	110	105	158	125	135	143	100	77	32	1,132	585
197907 גיח	2 / 2	535	331	371	291	157	159	122	101	109	136	163	406	2,879	3,223
197909 שפע	2 / 2	5	4	18	92	156	57	289	223	215	214	115	6	1,394	1,320
197929 (נמפית (אפיה	1 / 1	0	0	0	100	120	0	0	0	0	0	0	0	220	160
197939 קיני	2 / 3	2	0	0	10	2	58	67	42	7	1	0	0	189	330
197941 היוגב (מגידו,או	1 / 0	0	0	0	0	0	0	0	0	0	0	0	0	0	0
197943 עדעד	1 / 1	74	100	105	0	0	0	0	0	0	0	0	0	279	132
197959 משמר	1 / 1	48	56	69	51	27	10	4	1	0	0	0	1	267	325
197965 שני	1 / 0	0	0	0	0	0	0	0	0	0	0	0	0	0	0
197967 סייפן	1 / 1	7	3	5	22	38	37	43	36	38	40	18	0	287	324
197980 חרושת צפונית	2 / 2	16	20	16	7	12	13	35	42	43	3	33	3	244	284
197984 (צפורי (קסטל	2 / 0	0	0	0	0	0	0	0	0	0	0	0	0	0	0
197988 (יפתחאל (חלדי	2 / 0	0	0	0	0	0	0	0	0	0	0	0	0	0	0
197993 סעדיה	1 / 0	0	0	0	0	0	0	0	0	0	0	0	0	0	0
197999 מוצב	1 / 0	0	0	0	0	0	0	0	0	0	0	0	0	0	0
198007 כפר כנא	1 / 1	0	0	0	0	0	1	1	1	1	0	0	0	3	3
198012 תל שור	1 / 1	0	0	0	0	0	0	267	0	0	0	0	74	341	282
198020 עפר	1 / 0	0	0	0	0	0	0	0	0	0	0	0	0	0	0
198022 אלון	1 / 0	0	0	0	0	0	0	0	0	0	0	0	0	0	0
198037 (תמסח (חנניה	1 / 1	18	30	35	36	120	104	178	88	13	0	0	0	621	518

מס' דוח: RT1078_3
דף מס': 398
תאריך: 30/03/2006

נציבות המים
מחלקת הפקה
אגף ניהול צריכה

תפוקה חודשית לשנת 2004

לפי אזור תכנון

עבור סוגי מים: עילי,מאגר,שיטפון ואיכויות: שפיר,מליח,מלוח

מעיינות		תפוקה חודשית (אלמ"ק)												סה"כ לשנה	
		1	2	3	4	5	6	7	8	9	10	11	12	נוכחית	קודמת
198047	ברטעה 1 / 1	0	0	0	0	1	1	1	1	1	1	0	0	5	7
198272	הבשור 1 / 1	0	0	2	6	9	23	17	16	10	6	2	0	93	68
198276	בניאס 1 / 1	52	15	9	10	0	1	1	124	325	296	56	0	888	1,762
198288	פית 1 / 0	0	0	0	0	0	0	0	0	0	0	0	0	0	0
198305	(השומר (ראשי 1 / 1	20	11	49	93	179	187	173	150	87	110	50	28	1,138	1,217
198310	זהב 1 / 1	324	384	413	411	479	479	333	323	249	319	297	314	4,324	3,673
198312	תאו 1 / 1	0	0	3	152	218	150	172	174	156	10	0	0	1,034	668
198316	עינן 1 / 3	0	0	8	5	10	12	20	24	23	23	10	0	135	125
198320	שמיר 1 / 2	0	11	10	9	18	29	16	12	19	30	-19	-2	134	44
198332	דקל 1 / 1	21	18	17	21	22	23	26	19	10	13	10	19	219	204
198342	קומרן 1 / 1	11	12	8	9	9	12	11	32	22	16	15	32	188	138
198345	גונן 3 / 3	2	3	30	48	80	105	80	146	107	77	38	23	739	441
198355	אביב 1 / 1	119	23	13	251	297	167	40	50	13	0	0	0	975	1,102
198362	דבשה 1 / 0	0	0	0	0	0	0	0	0	0	0	0	0	0	27
198364	נוטרה 2 / 2	0	0	77	119	148	165	94	89	44	22	-12	0	748	424
198368	עליקה 1 / 0	0	0	0	0	0	0	0	0	0	0	0	0	0	0
198373	ג'לבינה 1 / 1	0	0	11	103	123	169	173	29	19	0	1	0	630	132
198379	עלמין ג'דידה 3 / 1	0	0	0	7	0	8	144	213	128	122	0	46	669	1,151
198404	צפצפות 1 / 0	0	0	0	0	0	0	0	0	0	0	0	0	0	0
198411	בדולח 1 / 0	0	0	0	0	0	0	0	0	0	0	0	0	0	0
198416	ברכה 1 / 1	0	0	0	0	8	11	17	35	0	0	0	0	72	0
198443	ירדה 1 / 1	0	0	0	36	31	51	60	25	36	20	18	0	277	308
198447	פארעם 1 / 0	0	0	0	0	0	0	0	0	0	0	0	0	0	0
198452	ראש פינה 1 / 0	0	0	0	0	0	0	0	0	0	0	0	0	0	0
198487	נור 1 / 1	1,374	1,128	1,387	1,305	1,599	1,473	1,392	1,486	1,407	1,579	1,409	1,390	16,931	17,321

מס' דוח: RT1078_3
דף מס': 399
תאריך: 30/03/2006

נציבות המים
מחלקת הפקה
אגף ניהול צריכה

תפוקה חודשית לשנת 2004

לפי אזור תכנון

עבור סוגי מים: עילי,מאגר,שיטפון ואיכויות: שפיר,מליח,מלוח

מעיינות		תפוקה חודשית (אלמ"ק)												סה"כ לשנה	
		1	2	3	4	5	6	7	8	9	10	11	12	נוכחית	קודמת
198490	כנר 2 / 2	0	0	29	50	61	74	90	75	52	2	2	28	461	263
198492	פועם 1 / 0	0	0	0	0	0	0	0	0	0	0	0	0	0	0
198494	מירון 1 / 1	85	116	102	75	40	34	22	21	15	17	15	12	553	555
198502	יקים 1 / 0	0	0	0	0	0	0	0	0	0	0	0	0	0	0
198510	רמיאל 1 / 0	0	0	0	0	0	0	0	0	0	0	0	0	0	0
198512	פרוד 1 / 1	4	21	6	10	14	15	21	4	27	18	5	0	145	136
198516	נון 3 / 2	0	0	16	39	17	50	40	20	20	3	6	44	256	257
198546	סנבר 1 / 1	12	0	0	9	21	27	28	29	23	19	9	6	184	160
198556	קוצביה ג'דידה 1 / 1	18	20	25	22	25	29	33	33	29	31	28	24	318	355
198558	חושניה 1 / 0	0	0	0	0	0	0	0	0	0	0	0	0	0	0
198560	פחם 1 / 1	0	0	0	5	0	0	0	0	0	0	0	0	5	1
198562	תנוריה 1 / 1	0	0	0	0	0	0	0	0	0	0	0	0	0	0
198575	(מוג'היה (מי גה 1 / 1	77	78	83	105	104	123	97	101	82	83	76	86	1,093	1,380
198637	חנין 1 / 0	0	0	0	0	0	0	0	0	0	0	0	0	0	0
198644	בוטמיה 1 / 0	0	0	0	0	0	0	0	0	0	0	0	0	0	0
198650	בג'ה וג'וחדר 1 / 1	0	0	79	32	15	20	11	16	9	11	10	7	210	440
198658	סחינה 3 / 3	22	23	19	42	36	54	85	38	59	51	36	20	485	415
198666	דור 1 / 0	0	0	0	0	0	0	0	0	0	0	0	0	0	0
198686	חרוד 1 / 1	330	288	299	282	274	269	284	262	263	286	272	317	3,426	2,660
198696	חומה 2 / 2	3,584	3,360	3,162	2,997	2,784	3,261	3,711	3,133	2,671	3,581	3,435	3,066	38,746	38,384
198698	מגדל 1 / 1	48	16	11	74	99	147	189	133	108	88	106	28	1,047	684
198700	שוקק 4 / 4	1,273	1,231	1,231	1,328	1,079	1,179	1,477	1,009	812	1,022	992	1,239	13,873	12,331
198702	חוגה 0 / 2	0	0	0	0	0	0	0	0	0	0	0	0	0	0
198716	צמד 1 / 1	573	589	562	641	449	494	567	488	488	414	511	575	6,350	6,280
198719	יהודה 1 / 1	107	113	65	87	27	35	55	81	42	53	60	101	825	769

מס' דוח: RT1078_3

דף מס': 400

תאריך: 30/03/2006

נציבות המים
מחלקת הפקה
אגף ניהול צריכה

תפוקה חודשית לשנת 2004

לפי אזור תכנון

עבור סוגי מים: עילי,מאגר,שיטפון ואיכויות: שפיר,מליח,מלוח

מעיינות		תפוקה חודשית (אלמ"ק)												סה"כ לשנה	
		1	2	3	4	5	6	7	8	9	10	11	12	נוכחית	קודמת
198738	מרחב 1 / 1	375	413	420	420	420	440	440	440	385	362	362	362	4,839	3,779
198744	חישה 2 / 2	226	225	219	415	314	335	382	338	330	364	343	276	3,767	3,479
198752	אברהם 1 / 2	78	109	82	57	33	34	21	22	19	21	21	38	534	599
198755	מודע 1 / 1	804	753	822	742	712	778	968	740	671	916	933	728	9,568	10,248
198757	רוויה 1 / 1	0	40	57	45	35	27	33	19	14	12	0	1	283	46
198792	אל-בידה 1 / 0	0	0	0	0	0	0	0	0	0	0	0	0	0	0
198881	דוד 1 / 1	30	36	28	35	37	42	55	45	36	32	26	15	417	569
198883	שולמית 1 / 1	26	28	32	31	35	30	35	31	34	31	29	26	368	374
198894	בוקק 1 / 1	19	20	21	18	19	27	18	19	15	11	22	18	228	245
313978	עינות מחצצים 1 / 1	16	37	26	24	10	7	26	29	21	30	8	6	239	151
313979	דיר עזיז 1 / 1	2	5	6	3	4	7	2	8	5	5	4	4	54	50
סה"כ כללי :	**77 / 115**	**11,115**	**10,538**	**11,331**	**12,276**	**11,743**	**12,306**	**13,498**	**11,495**	**10,128**	**11,306**	**10,080**	**9,777**	**135,594**	**129,857**

טבלאות

נציבות המים

אגף ניהול צריכה

מחלקת הפקה

מס' דוח: RT1102

דף מס': 401

תאריך: 30/03/2006

סיכום ריכוז שאיבות מים לפי רצועות בשנת: 2004

שאיבה כללית מחושבת לפי							חברת מקורות					
מספר רצועה	מספר קידוחים ברצועה	מספר קידוחים ברצועה שהפיקו	רצועה בלי % השפעה	החדרה בלי % השפעה	לאחר הורדת החדרה	רצועות לפי % השפעה	החדרה לפי % השפעה	לאחר הורדת ההחדרה	קידוחים ברצועה	קידוחים ברצועה שהפיקו	רצועות בלי % השפעה	רצועות לפי % השפעה	% מכלל התפוקה
0	17	8	310	601	-291	251	435	-185	17	8	310	251	100.0
1	17	12	2,681	0	2,681	2,562	0	2,562	14	11	2,365	2,404	88.2
2	27	19	3,829	9,038	-5,209	4,260	9,038	-4,778	25	18	3,476	3,474	90.8
3	27	23	5,733	4,497	1,237	5,078	3,224	1,854	25	21	4,958	4,577	86.5
4	21	14	6,123	1,951	4,172	6,057	3,224	2,833	19	14	6,123	6,057	100.0
5	14	12	1,711	0	1,711	1,964	0	1,964	14	12	1,711	1,964	100.0
6	25	8	1,164	2,051	-887	1,060	1,025	34	16	6	567	761	48.7
7	25	9	750	983	-233	1,083	2,008	-926	23	9	750	748	100.0
8	14	5	635	0	635	699	0	699	10	3	315	416	49.7
9	20	16	2,356	0	2,356	2,524	0	2,524	15	13	2,072	2,241	88.0
10	15	10	2,578	1,627	951	2,145	1,627	518	12	7	2,261	1,636	87.7
11	27	18	3,267	504	2,763	2,797	522	2,275	23	15	2,350	1,752	71.9
12	31	17	2,650	573	2,077	2,779	655	2,124	16	7	525	973	19.8
13	30	15	1,861	3,398	-1,538	2,037	3,298	-1,261	21	10	1,197	1,464	64.3
14	18	11	1,156	0	1,156	1,179	0	1,179	16	10	1,086	761	94.0
15	33	23	4,348	0	4,348	3,643	0	3,643	13	9	777	812	17.9
16	21	14	4,560	0	4,560	5,282	0	5,282	3	0	0	420	0.0
17	37	22	5,257	0	5,257	6,805	0	6,805	8	4	1,175	3,225	22.4
18	43	32	42,065	53,384	-11,320	41,209	37,441	3,768	38	30	42,044	40,505	100.0
19	49	42	33,680	24,120	9,561	31,999	37,691	-5,692	47	40	33,165	31,480	98.5
20	47	31	24,451	740	23,711	23,701	2,966	20,734	37	22	23,146	22,358	94.7
21	63	36	17,326	19,601	-2,275	19,443	19,746	-303	38	21	14,572	16,351	84.1
22	98	39	4,964	0	4,964	5,126	0	5,126	19	6	248	602	5.0

נציבות המים

אגף ניהול צריכה

מחלקת הפקה

סיכום ריכוז שאיבות מים לפי רצועות בשנת: 2004

מס' דוח: RT1102

דף מס': 402

תאריך: 30/03/2006

מספר רצועה	מספר קידוחים ברצועה	מספר קידוחים ברצועה שהפיקו	שאיבה כללית מחושבת לפי						חברת מקורות				
			רצועה בלי % השפעה	החדרה בלי % השפעה	לאחר הורדת החדרה	רצועות לפי % השפעה	החדרה לפי % השפעה	לאחר הורדת ההחדרה	קידוחים ברצועה	קידוחים ברצועה שהפיקו	רצועות בלי % השפעה	רצועות לפי % השפעה	% מכלל התפוקה
23	98	42	5,636	0	5,636	5,071	0	5,071	3	2	955	936	16.9
24	71	42	17,648	0	17,648	16,836	0	16,836	17	15	15,543	14,397	88.1
25	62	25	16,169	19,968	-3,798	15,757	19,968	-4,211	18	12	10,547	9,978	65.2
26	34	18	8,160	0	8,160	10,469	268	10,201	4	4	237	1,957	2.9
27	51	27	6,771	1,101	5,670	5,581	550	5,031	21	6	651	520	9.6
28	32	20	5,607	0	5,607	6,024	283	5,741	19	13	1,421	1,427	25.3
29	16	7	399	0	399	558	0	558	0	0	0	122	0.0
30	26	12	1,891	0	1,891	2,095	0	2,095		0	0	0	0.0
31	37	24	9,929	0	9,929	8,358	0	8,358		0	0	0	0.0
32	33	13	5,147	0	5,147	6,919	0	6,919		0	0	0	0.0
33	28	8	2,306	0	2,306	2,087	0	2,087		0	0	0	0.0
34	18	9	1,483	0	1,483	1,689	0	1,689		0	0	0	0.0
35	20	13	6,874	0	6,874	5,970	0	5,970		0	0	0	0.0
36	38	22	5,628	291	5,337	6,096	167	5,929	2	0	0	0	0.0
37	57	30	6,881	359	6,522	7,515	304	7,211	6	0	0	0	0.0
38	40	18	7,179	71	7,108	6,174	349	5,825	4	0	0	0	0.0
39	39	25	4,790	467	4,324	4,469	368	4,101	6	0	0	0	0.0
40	30	23	3,937	245	3,692	4,323	245	4,078	2	0	0	0	0.0
41	28	19	2,999	0	2,999	3,646	0	3,646	2	0	0	300	0.0
42	38	26	7,274	103	7,171	5,983	103	5,880	8	2	600	300	8.2
43	32	20	7,787	446	7,341	9,081	342	8,739	3	0	0	0	0.0
44	28	13	8,675	208	8,467	9,722	351	9,371	3	0	0	0	0.0
45	35	18	8,223	344	7,879	7,016	343	6,673	2	0	0	0	0.0

נציבות המים

אגף ניהול צריכה

מחלקת הפקה

סיכום ריכוז שאיבות מים לפי רצועות בשנת: 2004

מס' דוח: RT1102

דף מס': 403

תאריך: 30/03/2006

מספר רצועה	מספר קידוחים ברצועה	מספר קידוחים ברצועה שהפיקו	שאיבה כללית מחושבת לפי						חברת מקורות				
			רצועה בלי % השפעה	החדרה בלי % השפעה	לאחר הורדת החדרה	רצועות לפי % השפעה	החדרה לפי % השפעה	לאחר הורדת ההחדרה	קידוחים ברצועה	קידוחים ברצועה שהפיקו	רצועות בלי % השפעה	רצועות לפי % השפעה	% מכלל התפוקה
46	32	17	5,310	73	5,237	5,694	36	5,657	1	0	0	0	0.0
47	31	19	3,788	425	3,363	3,237	425	2,812	2	0	0	50	0.0
48	32	15	2,690	191	2,498	2,253	210	2,043	3	2	628	464	23.4
49	36	21	2,722	38	2,684	3,303	19	3,284	7	4	960	1,074	35.3
50	26	18	2,394	0	2,394	2,299	0	2,299	1	0	0	0	0.0
51	49	32	2,356	0	2,356	2,048	0	2,048		0	0	0	0.0
52	36	15	2,745	0	2,745	2,901	0	2,901	0	0	0	0	0.0
53	39	23	3,639	0	3,639	3,460	0	3,460	6	4	1,899	1,979	52.2
54	31	20	9,552	17,830	-8,278	10,441	17,830	-7,389	27	20	9,552	10,069	100.0
55	30	18	7,350	0	7,350	6,724	0	6,724	21	12	6,554	5,964	89.2
56	34	19	600	0	600	495	0	495	2	1	12	6	2.1
57	2	1	25	0	25	12	0	12		0	0	0	0.0
58	3	3	638	0	638	358	0	358		0	0	0	0.0
59	2	0	0	0	0	280	0	280		0	0	0	0
סה"כ כללי	1993	1131	368,661	165,229	203,432	368,625	165,063	203,562	659	393	194,753	194,773	52.8

נציבות המים
אגף ניהול צריכה
מחלקת הפקה

מס' דוח:RT109
דף מס': 404
תאריך: 30/03/2006

נתוני החדרה לשנת 2004

שכבה: פליסטוקן

מס' מתקן	שם מתקן	מס' הפקה	מספר במקורות	רצועה	החדרה חודשית (מ"ק)												סה"כ לשנת 2004
					1	2	3	4	5	6	7	8	9	10	11	12	
231776	מא נ מנשה בריכה	13065	2146101	154	6,720,000	7,710,000	1,530,000	1,790,000	80,000	0	0	0	0	0	0	0	17,830,000
231788	מק עמק חפר 4	13001	2012026	148	610	180	18,800	0	5,850	28,050	56,390	24,660	34,340	12,980	0	9,470	191,330
231789	מק עמק חפר 5	13002	2012028	149	0	0	0	0	0	0	0	100	10,220	13,220	3,020	11,600	38,160
231790	מק עמק חפר א7	13004	2012031	147	21,650	7,090	63,950	56,850	45,340	79,220	37,110	38,800	30,250	10,920	8,210	25,800	425,190
231791	מק שרון צפוני 14	23098	2082018	145	83,740	80,000	78,950	25,520	0	0	0	0	0	0	0	0	268,210
231792	מק שרון צפוני 15	23099	2082019	146	72,850	0	0	0	0	0	0	0	0	0	0	0	72,850
231793	מק שרון צפוני 16	23103	2082020	141	80	0	0	0	0	0	0	0	0	0	0	0	80
231794	מק שרון צפוני 3	23108	2082004	142	19,550	30,970	15,960	4,030	0	0	0	0	0	0	0	0	70,510
231795	מק שרון צפוני 4	23110	2082006	142	7,110	12,330	10,390	2,550	0	0	0	0	0	0	0	0	32,380
231797	מק שרון דרומי 31	23105	2312037	138	8,240	8,640	6,680	1,100	0	0	0	0	0	0	0	0	24,660
231798	מק שרון דרומי 33	23106	2312039	139	17,890	16,870	12,390	2,900	0	0	0	0	0	0	0	0	50,050
231799	מק שרון דרומי 28	23113	2312034	137	24,680	37,420	21,790	4,120	0	0	0	0	0	0	0	0	88,010
231800	מק שרון דרומי 30	23114	2312036	138	36,900	9,760	0	0	0	0	0	0	0	0	0	0	46,660
231801	מק שרון דרומי 29	23117	2312042	137	20	0	0	0	0	0	0	0	0	0	0	0	20
231839	מא שפד ן ראשל צ	23094	3034001	125	2,274,000	1,650,200	1,871,200	1,749,500	1,697,500	1,607,500	1,964,500	1,816,000	2,185,000	2,236,000	878,500	37,900	19,967,800
231880	מא שפד ן יבנה ד 1	23107	3034003	121	1,694,300	1,322,700	2,057,300	2,763,200	1,603,800	1,217,100	1,475,800	1,835,300	1,482,600	1,158,000	1,496,900	1,494,300	19,601,300
231914	מא שפד ן יבנה ד 2	23116	3034004	119	1,225,000	1,245,000	1,525,000	1,525,000	1,386,000	1,523,000	1,766,000	1,726,000	1,666,000	1,742,000	1,866,000	1,918,000	19,113,000
231915	-יבנה.3-ד3	23120	3034006	0	2,791,300	2,807,900	3,223,645	1,716,968	2,501,000	2,516,700	2,310,500	2,102,805	2,161,800	2,321,600	3,557,700	3,874,000	31,885,918

נציבות המים
אגף ניהול צריכה
מחלקת הפקה

מס' דוח:RT109
דף מס': 405
תאריך: 30/03/2006

נתוני החדרה לשנת 2004

שכבה: פליסטוקן

מס' מתקן	שם מתקן	מס' הפקה	מספר במקורות	רצועה	החדרה חודשית (מ"ק)												סה"כ לשנת 2004
					1	2	3	4	5	6	7	8	9	10	11	12	
232015	מא אגם שקמה	23038	5356009	102	0	0	0	0	0	0	0	0	0	0	4,000,000	0	4,000,000
232037	מק שרון צפרוני 12	23096	2082014	144	35,170	24,740	81,440	10,350	0	0	0	0	0	0	0	0	151,700
232038	מק שרון צפוני 13	23097	2082015	145	57,980	11,990	5,060	1,210	0	0	0	0	0	0	0	0	76,240
232039	מק שרון צפוני 6	23100	2082008	143	13,470	29,160	27,220	6,080	0	0	0	0	0	0	0	0	75,930
232040	מק שרון צפוני 7	23101	2082009	143	27,680	61,960	58,790	12,750	0	0	0	0	0	0	0	0	161,180
232041	מק שרון צפוני 9	23102	2082011	144	5,200	28,100	19,000	4,300	0	0	0	0	0	0	0	0	56,600
232042	מק שרון צפוני 8	23109	2082010	143	36,530	23,180	132,200	17,090	0	0	0	0	0	0	0	0	209,000
232043	מק שרון דרומי 19א	23077	2312021	139	0	0	1,480	0	0	0	0	0	0	0	0	0	1,480
232044	מק שרון דרומי 20	23078	2312022	139	66,860	61,000	67,100	0	0	0	0	0	0	0	0	0	194,960
232045	מק שרון דרומי 23	23079	2312025	140	83,310	77,100	67,950	16,280	0	0	0	0	0	0	0	0	244,640
232048	מק שרון דרומי 18	23085	2312020	139	18,630	122,540	78,840	0	0	0	0	0	0	0	0	0	220,010
232049	מק שרון דרומי 9	23088	2312011	137	18,960	37,570	29,900	4,810	0	0	0	0	0	0	0	0	91,240
232050	מק שרון דרומי 10	23089	2312012	137	19,880	25,730	19,090	3,880	0	0	0	0	0	0	0	0	68,580
232051	מק שרון דרומי 11	23090	2312013	137	29,140	53,240	24,800	3,710	0	0	0	0	0	0	0	0	110,890
232055	מק שרון דרומי 24	23111	2312026	136	14,580	16,040	11,810	0	0	0	0	0	0	0	0	0	42,430
232056	מק שרון דרומי 25	23112	2312031	136	85,200	71,050	84,460	8,290	0	0	0	0	0	0	0	0	249,000
232060	מק מולדת 1	20868	3052020	127	0	132,236	145,810	33,960	0	0	0	0	0	80,470	38,560	134,010	565,046
232061	מק מולדת 3	20869	3052025	127	0	107,050	131,800	31,300	0	0	0	0	0	89,300	52,880	123,620	535,950

נציבות המים
אגף ניהול צריכה
מחלקת הפקה

מס' דוח: RT109
דף מס': 406
תאריך: 30/03/2006

נתוני החדרה לשנת 2004

שכבה: פליסטוקן

מס' מתקן	שם מתקן	מס' הפקה	מספר במקורות	רצועה	החדרה חודשית (מ"ק)												סה"כ לשנת 2004
					1	2	3	4	5	6	7	8	9	10	11	12	
232096	מק גבעת ברנר 4	20704	3012017	120	58,400	52,900	95,350	12,100	0	0	0	0	25,200	0	0	45,700	289,650
232098	מק גבעת ברנר 6	20706	3012019	120	54,100	52,700	51,780	8,640	0	0	0	0	19,150	0	0	0	186,370
232103	מק שורק 14	21371	3012044	120	96,300	82,300	74,800	10,400	0	0	0	0	0	0	0	0	263,800
232123	מק קדרון 3	21313	3172018	118	49,970	46,730	50,400	10,770	0	0	0	0	0	76,560	0	0	234,430
232144	מק אשדוד 2	20903	3152002	113	64,160	81,280	62,460	18,180	0	50	0	0	10,480	91,130	82,760	80,170	490,670
232145	מק אשדוד 3	20904	3152003	112	23,770	33,180	39,440	7,060	0	0	0	0	19,280	60,890	54,320	51,710	289,650
232149	מק אשדוד 5	20908	3152005	112	0	0	0	0	0	0	0	0	0	0	3,450	32,900	36,350
232166	מא אגם עזריקם	23050	3156014	113	111,060	526,260	600,150	345,670	84,810	990	57,870	7,900	0	0	349,410	823,620	2,907,740
232181	פ זמורות ג הסוכנות	21285	3162803	111	30,060	78,870	24,220	0	0	0	0	0	19,120	53,250	7,520	0	213,040
232184	מק משען 2	21939	3162039	108	0	70	0	0	0	0	0	0	0	0	0	0	70
232186	מא אגם ג'ולים	23032	3166001	110	350,400	324,800	343,600	279,600	34,900	0	25,700	500	0	0	0	267,600	1,627,100
232187	מק זמורות 6	23047	3162036	111	34,100	35,600	36,700	2,500	0	0	0	0	16,100	51,400	58,900	55,600	290,900
232204	מק משען 8	23074	3166004	106	605,400	522,600	207,100	122,300	0	0	0	16,200	39,300	12,300	16,800	288,800	1,830,800
232205	מק משען 9	23075	3166003	0	139,100	74,100	5,900	0	0	0	0	0	0	0	600	0	219,700
232234	מא אגם ארז	23059	3304010	102	1,117,065	860,704	764,214	159,426	153,675	197	81,810	91,070	207,220	110,440	69,700	1,422,500	5,038,021
232235	מא אגם גברעם	23062	3216001	104	700,000	603,000	278,551	248,481	121,026	9	0	0	0	0	0	0	1,951,067
232239	מק ניר עם 5	20749	3262027	100	54,180	49,700	14,900	10,900	8,800	0	160	0	10,620	0	5,180	0	154,440
232241	מק ניר עם 3	20760	3262025	100	38,540	53,830	13,440	9,800	7,550	0	4,290	20	9,150	2,400	1,520	36,090	176,630

נציבות המים
אגף ניהול צריכה
מחלקת הפקה

מס' דוח: RT109
דף מס': 407
תאריך: 30/03/2006

נתוני החדרה לשנת 2004

שכבה: פליסטוקן

מס' מתקן	שם מתקן	מס' הפקה	מספר במקורות	רצועה	החדרה חודשית (מ"ק)												סה"כ לשנת 2004
					1	2	3	4	5	6	7	8	9	10	11	12	
232242	מק ניר עם 12	21153	3262042	100	69,980	75,910	17,730	18,870	11,060	190	90	0	13,820	7,720	2,320	52,130	269,820
232270	מק כפר ורבורג 6	23045	3152104	112	52,780	42,240	45,850	9,600	0	0	0	0	9,970	25,200	29,960	31,490	247,090
232272	מא אגם מרר	23061	3176003	120	592,712	587,693	1,005,720	412,246	0	13,625	53,044	0	51,908	203,766	616,626	1,469,280	5,006,620
232285	מק. זוהר א.מושב	23119א	3414216	0	90,000	0	150,000	300,000	0	0	0	240,000	65,000	90,000	48,000	0	983,000
313867	מא שפדן יבנה ד 4	23124	3034017	118	897,500	1,037,000	1,561,355	2,018,032	2,169,300	2,160,700	2,195,100	2,163,795	1,840,100	1,936,100	1,484,200	1,800,600	21,263,782
313915	מא שקמה החדרת מי מפא"ר	23123	5000614	103	0	1,160,000	1,048,900	58,019	5,081	0	0	0	0	0	80,500	2,144,271	4,496,771
סה"כ : פליסטוקן					20,740,087	22,203,213	17,915,365	13,858,342	9,915,692	9,147,331	10,028,364	10,063,150	9,926,628	10,385,646	14,813,536	16,231,161	165,228,515

נציבות המים
אגף ניהול צריכה
מחלקת הפקה

מס' דוח: RT109
דף מס': 408
תאריך: 30/03/2006

נתוני החדרה לשנת 2004

שכבה: טורון

מס' מתקן	שם מתקן	מס' הפקה	מספר במקורות	רצועה	החדרה חודשית (מ"ק)												סה"כ לשנת 2004
					1	2	3	4	5	6	7	8	9	10	11	12	
232316	מק שער מנשה 1	13084	2012043	0	342,998	951,700	1,058,930	976,653	1	0	1	0	1	1	1	788,730	4,119,016
232317	מק שער מנשה 2	13084א	2012044	0	349,001	1,060,650	1,215,150	880,950	434,750	0	90	0	2,040	0	0	938,430	4,881,061
232319	מק בארותיים 1	20759	2012001	0	15,710	59,000	600	0	0	0	0	0	0	0	0	0	75,310
232394	מק ירקון מזרח 5	21541	3052072	0	0	27,984	0	0	0	0	0	0	0	0	0	0	27,984
232409	מק ירקון מזרחי 7	21749	3056080	0	52,060	149,740	0	0	21,670	0	0	0	0	0	0	0	223,470
סה"כ : טורון					759,769	2,249,074	2,274,680	1,857,603	456,421	0	91	0	2,041	1	1	1,727,160	9,326,841
סה"כ כללי					21,499,856	24,452,287	20,190,045	15,715,945	10,372,113	9,147,331	10,028,455	10,063,150	9,928,669	10,385,647	14,813,537	17,958,321	174,555,356

נציבות המים
אגף ניהול צריכה
מחלקת הפקה

מס' דוח: RT108
דף מס': 409
תאריך: 30/03/2006

תפוקה לפי אגני מי תהום/תאים הידרולוגיים

אגן תהום	שם האגן	מספר תא	תפוקה כללית				תפוקה חברת מקורות		
			מספר קידוחים	2004	החדרה	לאחר הורדת החדרה	מספר קידוחים	2004	ב-%
0	חוף	11	1	0	0	0	0	0	0.00
0	חוף	12	9	1,585,379	0	1,585,379	6	1,135,886	71.65
0	חוף	13	3	140,870	0	140,870	0	0	0.00
0	חוף	14	3	0	0	0	0	0	0.00
0	חוף	15	5	161,160	0	161,160	0	0	0.00
0	חוף	16	9	105,060	0	105,060	0	0	0.00
0	חוף	17	5	86,770	0	86,770	0	0	0.00
0	חוף	18	14	1,158,080	0	1,158,080	0	0	0.00
0	חוף	20	22	3,370	0	3,370	0	0	0.00
0	חוף	21	5	1,402,620	0	1,402,620	0	0	0.00
0	חוף	22	1	123,290	0	123,290	0	0	0.00
0	חוף	24	6	0	0	0	0	0	0.00
0	חוף	31	3	15,909	0	15,909	1	12,330	77.50
0	חוף	32	37	13,818,545	17,830,000	-4,011,455	23	13,525,060	97.88
0	חוף	33	87	7,188,365	0	7,188,365	2	1,196,050	16.64
0	חוף	34	43	3,728,893	654,680	3,074,213	1	100,200	2.69
0	חוף	35	79	18,253,911	444,030	17,809,881	0	0	0.00
0	חוף	36	74	18,681,503	209,400	18,472,103	0	0	0.00
0	חוף	37	69	6,481,737	0	6,481,737	0	0	0.00
0	חוף	38	26	8,409,490	0	8,409,490	10	1,207,315	14.36

נציבות המים
אגף ניהול צריכה
מחלקת הפקה

מס' דוח: RT108
דף מס': 410
תאריך: 30/03/2006

תפוקה לפי אגני מי תהום/תאים הידרולוגיים

אגן תהום	שם האגן	מספר תא	תפוקה כללית				תפוקה חברת מקורות		
			מספר קידוחים	2004	החדרה	לאחר הורדת החדרה	מספר קידוחים	2004	ב-%
0	חוף	39	45	26,690,188	19,967,800	6,722,388	19	18,361,020	68.79
0	חוף	40	55	37,508,550	19,601,300	17,907,250	44	37,401,543	99.71
0	חוף	41	64	62,942,612	72,262,700	-9,320,088	47	61,174,404	97.19
0	חוף	42	40	5,507,970	0	5,507,970	24	2,550,160	46.30
0	חוף	43	38	4,377,290	0	4,377,290	21	3,326,890	76.00
0	חוף	44	21	2,109,740	0	2,109,740	9	2,109,740	100.00
0	חוף	45	36	10,289,413	8,496,771	1,792,642	25	9,513,669	92.46
0	חוף	46	11	2,348,549	0	2,348,549	8	2,032,749	86.55
0	חוף	49	1	0	0	0	0	0	0.00
0	חוף	51	28	595,164	0	595,164	0	0	0.00
0	חוף	52	12	1,095,290	0	1,095,290	2	732,100	66.84
0	חוף	53	51	3,473,680	0	3,473,680	1	456,410	13.14
0	חוף	54	31	2,285,876	0	2,285,876	0	0	0.00
0	חוף	55	89	20,971,977	730,650	20,241,327	2	599,910	2.86
0	חוף	56	92	15,117,920	1,223,230	13,894,690	0	0	0.00
0	חוף	57	63	14,147,582	0	14,147,582	0	0	0.00
0	חוף	58	33	1,689,941	1,100,996	588,945	9	864,343	51.15
0	חוף	59	189	24,259,702	0	24,259,702	14	9,681,147	39.91
0	חוף	60	70	8,722,301	739,820	7,982,481	7	1,738,988	19.94
0	חוף	61	45	15,061,427	234,430	14,826,997	25	13,570,737	90.10

נציבות המים
אגף ניהול צריכה
מחלקת הפקה

מס' דוח: RT108
דף מס': 411
תאריך: 30/03/2006

תפוקה לפי אגני מי תהום/תאים הידרולוגיים

אגן תהום	שם האגן	מספר תא	תפוקה כללית				תפוקה חברת מקורות		
			מספר קידוחים	2004	החדרה	לאחר הורדת החדרה	מספר קידוחים	2004	ב-%
0	חוף	62	63	8,929,550	3,724,410	5,205,140	13	2,693,510	30.16
0	חוף	63	32	2,001,161	2,131,110	-129,949	13	1,214,523	60.69
0	חוף	64	24	1,436,212	1,830,800	-394,588	13	839,612	58.46
0	חוף	65	34	4,537,750	6,989,088	-2,451,338	24	4,184,850	92.22
0	חוף	66	16	1,074,810	600,890	473,920	9	1,074,810	100.00
0	חוף	67	11	1,205,063	0	1,205,063	4	163,803	13.59
0	חוף	68	1	154,880	0	154,880	1	154,880	100.00
0	חוף	69	7	1,910,410	0	1,910,410	4	1,110,140	58.11
0	חוף	71	4	13,861	0	13,861	0	0	0.00
0	חוף	72	1	81,900	0	81,900	1	81,900	100.00
0	חוף	73	2	49,830	0	49,830	0	0	0.00
0	חוף	74	15	1,397,598	0	1,397,598	0	0	0.00
0	חוף	75	19	1,021,880	0	1,021,880	0	0	0.00
0	חוף	76	37	872,221	0	872,221	0	0	0.00
0	חוף	77	16	94,190	0	94,190	0	0	0.00
0	חוף	78	10	1,120,960	0	1,120,960	0	0	0.00
0	חוף	79	40	203,030	0	203,030	0	0	0.00
0	חוף	80	45	1,498,087	5,006,620	-3,508,533	0	0	0.00
0	חוף	81	15	677,010	0	677,010	1	30	0.00
0	חוף	82	27	1,744,450	247,090	1,497,360	1	165,910	9.51

נציבות המים
אגף ניהול צריכה
מחלקת הפקה

מס' דוח: RT108
דף מס': 412
תאריך: 30/03/2006

תפוקה לפי אגני מי תהום/תאים הידרולוגיים

אגן תהום	שם האגן	מספר תא	תפוקה כללית				תפוקה חברת מקורות		
			מספר קידוחים	2004	החדרה	לאחר הורדת החדרה	מספר קידוחים	2004	ב-%
0	חוף	83	8	1,358,070	0	1,358,070	4	1,264,140	93.08
0	חוף	84	10	359,853	0	359,853	7	359,853	100.00
0	חוף	85	1	91,150	0	91,150	1	91,150	100.00
0	חוף	86	4	590	0	590	1	590	100.00
0	חוף	87	2	421,400	0	421,400	1	0	0.00
0	חוף	88	2	273,920	0	273,920	1	500	0.18
0	חוף	89	4	284,780	0	284,780	0	0	0.00
סה"כ לאגן:			1,965	373,354,740	164,025,815	209,328,925	399	194,690,852	

אגן תהום	שם האגן	מספר תא	תפוקה כללית				תפוקה חברת מקורות		
			מספר קידוחים	2004	החדרה	לאחר הורדת החדרה	מספר קידוחים	2004	ב-%
-1	לא מוגדר		46	6,629,494	1,202,700	5,426,794	0	4,638,780	69.97
סה"כ לאגן:			46	6,629,494	1,202,700	5,426,794	0	4,638,780	

אגן תהום	שם האגן	מספר תא	תפוקה כללית				תפוקה חברת מקורות		
			מספר קידוחים	2004	החדרה	לאחר הורדת החדרה	מספר קידוחים	2004	ב-%
1	שולי ההר	160	2	599,740	0	599,740	0	0	0.00
1	שולי ההר	161	4	41,540	0	41,540	0	0	0.00
1	שולי ההר	170	12	334,647	0	334,647	1	1,880	0.56

מס' דוח: RT108
דף מס': 413
תאריך: 30/03/2006

נציבות המים
אגף ניהול צריכה
מחלקת הפקה

תפוקה לפי אגני מי תהום/תאים הידרולוגיים

אגן תהום	שם האגן	מספר תא	תפוקה כללית				תפוקה חברת מקורות		
			מספר קידוחים	2004	החדרה	לאחר הורדת החדרה	מספר קידוחים	2004	ב-%
1	שולי ההר	180	5	495,888	0	495,888	1	39,620	7.99
סה"כ לאגן:			23	1,471,815	0	1,471,815	2	41,500	

אגן תהום	שם האגן	מספר תא	תפוקה כללית				תפוקה חברת מקורות		
			מספר קידוחים	2004	החדרה	לאחר הורדת החדרה	מספר קידוחים	2004	ב-%
2	ירקתן	210	133	71,937,734	9,075,387	62,862,347	37	31,948,259	44.41
2	ירקתן	211	151	139,234,491	251,454	138,983,037	64	122,785,067	88.19
2	ירקתן	212	14	11,134,350	0	11,134,350	6	11,134,350	100.00
2	ירקתן	214	3	426,700	0	426,700	0	0	0.00
2	ירקתן	220	29	34,369,735	0	34,369,735	25	34,369,735	100.00
2	ירקתן	230	10	5,980,735	0	5,980,735	8	5,980,735	100.00
סה"כ לאגן:			340	263,083,745	9,326,841	253,756,904	140	206,218,146	

אגן תהום	שם האגן	מספר תא	תפוקה כללית				תפוקה חברת מקורות		
			מספר קידוחים	2004	החדרה	לאחר הורדת החדרה	מספר קידוחים	2004	ב-%
3	גליל מערבי	310	23	3,962,874	0	3,962,874	0	0	0.00
3	גליל מערבי	311	14	305,375	0	305,375	0	0	0.00
3	גליל מערבי	320	88	1,553,143	0	1,553,143	0	0	0.00
3	גליל מערבי	330	20	6,975,676	0	6,975,676	1	93,400	1.34

נציבות המים
אגף ניהול צריכה
מחלקת הפקה

מס' דוח: RT108
דף מס': 414
תאריך: 30/03/2006

תפוקה לפי אגני מי תהום/תאים הידרולוגיים

אגן תהום	שם האגן	מספר תא	תפוקה כללית				תפוקה חברת מקורות		
			מספר קידוחים	2004	החדרה	לאחר הורדת החדרה	מספר קידוחים	2004	ב-%
3	גליל מערבי	340	12	10,388,712	0	10,388,712	9	8,537,712	82.18
3	גליל מערבי	350	12	12,386,210	0	12,386,210	11	12,324,410	99.50
3	גליל מערבי	351	12	8,999,600	0	8,999,600	11	8,999,600	100.00
3	גליל מערבי	352	2	280,170	0	280,170	1	280,170	100.00
3	גליל מערבי	360	27	17,102,621	0	17,102,621	14	14,110,480	82.50
3	גליל מערבי	362	6	8,151,309	0	8,151,309	5	8,151,309	100.00
3	גליל מערבי	370	18	462,913	0	462,913	5	320,760	69.29
3	גליל מערבי	371	6	1,013,530	0	1,013,530	2	827,580	81.65
3	גליל מערבי	380	9	924,020	0	924,020	1	99,550	10.77
סה"כ לאגן:			249	72,506,153	0	72,506,153	60	53,744,971	

אגן תהום	שם האגן	מספר תא	תפוקה כללית				תפוקה חברת מקורות		
			מספר קידוחים	2004	החדרה	לאחר הורדת החדרה	מספר קידוחים	2004	ב-%
4	כרמל	410	35	6,075,161	0	6,075,161	0	0	0.00
4	כרמל	420	34	18,547,390	0	18,547,390	19	17,679,098	95.32
4	כרמל	421	21	5,873,800	0	5,873,800	10	3,830,090	65.21
סה"כ לאגן:			90	30,496,351	0	30,496,351	29	21,509,188	

נציבות המים
אגף ניהול צריכה
מחלקת הפקה

מס' דוח: RT108
דף מס': 415
תאריך: 30/03/2006

תפוקה לפי אגני מי תהום/תאים הידרולוגיים

אגן תהום	שם האגן	מספר תא	תפוקה כללית				תפוקה חברת מקורות		
			מספר קידוחים	2004	החדרה	לאחר הורדת החדרה	מספר קידוחים	2004	ב-%
5	כנרת	511	2	2,559,490	0	2,559,490	2	2,559,490	100.00
5	כנרת	520	17	18,343,682	0	18,343,682	12	18,338,318	99.97
5	כנרת	530	1	16,940	0	16,940	1	16,940	100.00
5	כנרת	540	5	1,214,840	0	1,214,840	0	0	0.00
5	כנרת	550	5	1,012,650	0	1,012,650	3	992,650	98.02
5	כנרת	570	17	10,083,639	0	10,083,639	11	9,183,639	91.07
5	כנרת	581	3	362,825	0	362,825	3	362,825	100.00
5	כנרת	584	2	110	0	110	1	110	100.00
5	כנרת	591	19	19,755,755	0	19,755,755	18	19,755,755	100.00
סה"כ לאגן:			71	53,349,931	0	53,349,931	51	51,209,727	

אגן תהום	שם האגן	מספר תא	תפוקה כללית				תפוקה חברת מקורות		
			מספר קידוחים	2004	החדרה	לאחר הורדת החדרה	מספר קידוחים	2004	ב-%
6	ההר המזרחי	610	11	3,668,890	0	3,668,890	9	3,668,890	100.00
6	ההר המזרחי	620	5	1,462,630	0	1,462,630	2	887,100	60.65
6	ההר המזרחי	621	7	2,749,915	0	2,749,915	4	2,463,515	89.59
6	ההר המזרחי	622	13	3,201,000	0	3,201,000	0	0	0.00
6	ההר המזרחי	623	8	1,128,839	0	1,128,839	0	0	0.00
6	ההר המזרחי	624	2	6,290	0	6,290	1	6,290	100.00
6	ההר המזרחי	640	3	468,380	0	468,380	1	429,290	91.65

מס' דוח: RT108
דף מס': 416
תאריך: 30/03/2006

נציבות המים
אגף ניהול צריכה
מחלקת הפקה

תפוקה לפי אגני מי תהום/תאים הידרולוגיים

אגן תהום	שם האגן	מספר תא	תפוקה כללית				תפוקה חברת מקורות		
			מספר קידוחים	2004	החדרה	לאחר הורדת החדרה	מספר קידוחים	2004	ב-%
6	ההר המזרחי	641	4	12,457,034	0	12,457,034	2	5,089,034	40.85
6	ההר המזרחי	650	15	16,434,020	0	16,434,020	2	1,119,020	6.81
6	ההר המזרחי	651	7	15,796,700	0	15,796,700	7	15,796,700	100.00
6	ההר המזרחי	652	4	1,912,120	0	1,912,120	4	1,912,120	100.00
6	ההר המזרחי	660	4	186,900	0	186,900	0	0	0.00
6	ההר המזרחי	662	1	227,100	0	227,100	1	227,100	100.00
6	ההר המזרחי	663	5	661,270	0	661,270	3	661,270	100.00
6	ההר המזרחי	667	3	672,850	0	672,850	1	672,850	100.00
6	ההר המזרחי	672	8	0	0	0	0	0	0.00
סה"כ לאגן:			100	61,033,938	0	61,033,938	37	32,933,179	

אגן תהום	שם האגן	מספר תא	תפוקה כללית				תפוקה חברת מקורות		
			מספר קידוחים	2004	החדרה	לאחר הורדת החדרה	מספר קידוחים	2004	ב-%
7	נגב והערבה	710	19	4,570,340	0	4,570,340	6	2,049,100	44.83
7	נגב והערבה	711	7	3,099,990	0	3,099,990	5	3,099,990	100.00
7	נגב והערבה	712	6	6,367,144	0	6,367,144	3	2,775,100	43.58
7	נגב והערבה	720	13	3,735,926	0	3,735,926	8	3,735,926	100.00
7	נגב והערבה	730	21	13,364,905	0	13,364,905	4	2,481,100	18.56
7	נגב והערבה	740	14	6,514,690	0	6,514,690	13	6,514,690	100.00
7	נגב והערבה	741	2	2,118,900	0	2,118,900	2	2,118,900	100.00

נציבות המים
אגף ניהול צריכה
מחלקת הפקה

מס' דוח: RT108
דף מס': 417
תאריך: 30/03/2006

תפוקה לפי אגני מי תהום/תאים הידרולוגיים

אגן תהום	שם האגן	מספר תא	תפוקה כללית				תפוקה חברת מקורות		
			מספר קידוחים	2004	החדרה	לאחר הורדת החדרה	מספר קידוחים	2004	ב-%
7	נגב והערבה	742	1	0	0	0	0	0	0.00
7	נגב והערבה	751	32	9,637,368	0	9,637,368	17	5,517,920	57.26
7	נגב והערבה	752	70	27,784,531	0	27,784,531	42	25,579,930	92.07
7	נגב והערבה	753	16	5,829,450	0	5,829,450	8	5,829,450	100.00
7	נגב והערבה	760	20	9,843,380	0	9,843,380	15	9,843,380	100.00
7	נגב והערבה	761	17	4,076,780	0	4,076,780	8	4,076,780	100.00
7	נגב והערבה	762	3	543,800	0	543,800	1	543,800	100.00
7	נגב והערבה	763	1	152,740	0	152,740	1	152,740	100.00
סה"כ לאגן:			242	97,639,944	0	97,639,944	133	74,318,806	
סה"כ כללי:			3,126	959,566,111	174,555,356	785,010,755	851	639,305,149	

נציבות המים
אגף ניהול צריכה
מחלקת הפקה

מס' דוח: RT119
דף מס': 418
תאריך: 30/03/2006

תפוקה מבארות לפי אגני מי תהום לשנת: 2004

מחודש: 1/2004 עד חודש: 12/2004

מספר אגן	שם אגן	תפוקה כללית					תפוקת חברת מקורות				מפיקים פרטיים			
		מספר קידוחים		כמות	כמות	כמות לאחר	מספר קידוחים		כמות	אחוז	מספר קידוחים		כמות	אחוז
		סה"כ	שהפיקו	הפקה	החדרה	הורדת החדרה	סה"כ	שהפיקו	הפקה	הפקה	סה"כ	שהפיקו	הפקה	הפקה
0	חוף	1,965	1,138	373,354,740	164,025,815	209,328,925	655	396	194,690,852	52	1,310	742	178,663,888	48
-1	לא מוגדר	46	19	6,629,494	1,202,700	5,426,794	28	11	4,638,780	70	18	8	1,990,714	30
1	שולי ההר	23	12	1,471,815	0	1,471,815	3	2	41,500	3	20	10	1,430,315	97
2	ירקתן	340	257	263,083,745	9,326,841	253,756,904	194	140	206,218,146	78	146	117	56,865,599	22
3	גליל מערבי	250	133	72,518,953	0	72,518,953	115	61	53,757,771	74	135	72	18,761,182	26
4	כרמל	90	59	30,496,351	0	30,496,351	38	29	21,509,188	71	52	30	8,987,163	29
5	כנרת	71	59	53,349,931	0	53,349,931	62	51	51,209,727	96	9	8	2,140,204	4
6	ההר המזרחי	100	62	61,033,938	0	61,033,938	46	37	32,933,179	54	54	25	28,100,759	46
7	נגב והערבה	242	171	97,639,944	0	97,639,944	197	133	74,318,806	76	45	38	23,321,138	24
סה"כ:		**3,127**	**1,910**	**959,578,911**	**174,555,356**	**785,023,555**	**1,338**	**860**	**639,317,949**		**1,789**	**1,050**	**320,260,962**	

נציבות המים
אגף ניהול צריכה

מס' דוח: RT1079
דף מס':
תאריך: 30/03/2006

מראה מקום לפי מספר צרכן

שם צרכן	מס' צרכן	מס' הפקה	דף	שם צרכן	מס' צרכן	מס' הפקה	דף	שם צרכן	מס' צרכן	מס' הפקה	דף
'אפיקי מים אג' שת' חק	52	01010	380	שמרת קבוץ	162	11352	11	אגודת המים השת' בעמק חרוד	169	11837	216
'אפיקי מים אג' שת' חק	52	01021	380	אגודת המים השת' בעמק חרוד	169	08180	382	אגודת המים השת' בעמק חרוד	169	11838	216
'אפיקי מים אג' שת' חק	52	01021א	380	אגודת המים השת' בעמק חרוד	169	08665	382	בית אלפא קבוץ	172	01044	380
'אפיקי מים אג' שת' חק	52	01030	380	אגודת המים השת' בעמק חרוד	169	10363	214	בית אלפא קבוץ	172	05098	337
'אפיקי מים אג' שת' חק	52	01046	380	אגודת המים השת' בעמק חרוד	169	10368	214	חפציבה קבוץ	185	05097	337
'אפיקי מים אג' שת' חק	52	08170	380	אגודת המים השת' בעמק חרוד	169	10369	214	יזרעאל קבוץ	189	03073	337
'אפיקי מים אג' שת' חק	52	08175	380	אגודת המים השת' בעמק חרוד	169	10373	214	כפר יחזקאל מושב	191	03017	337
'אפיקי מים אג' שת' חק	52	08267	380	אגודת המים השת' בעמק חרוד	169	10387	214	אל-אנעאש אג' שת' לאספקת מים	192	11931	216
'אפיקי מים אג' שת' חק	52	08463	380	אגודת המים השת' בעמק חרוד	169	11179	214	אל-אנעאש אג' שת' לאספקת מים	192	16497	216
טירת צבי קבוץ	66	01008	380	אגודת המים השת' בעמק חרוד	169	11309	214	עין חרוד איחוד קבוץ	202	01024	380
נוה איתן קבוץ	80	08456	382	אגודת המים השת' בעמק חרוד	169	11310	214	עין חרוד איחוד קבוץ	202	05096	337
רשפים קבוץ	90	03028	337	אגודת המים השת' בעמק חרוד	169	11312	214	עין חרוד מאוחד קבוץ	203	05060	337
אסכנדר ברברה	123	16208	10	אגודת המים השת' בעמק חרוד	169	11313	215	מפעלי המים והניקוז בגליל עליון	220	05050	310
בית-העמק קבוץ	127	05084	312	אגודת המים השת' בעמק חרוד	169	11530	215	מפעלי המים והניקוז בגליל עליון	220	05051	310
בית-העמק קבוץ	127	11575	10	אגודת המים השת' בעמק חרוד	169	11559	215	מפעלי המים והניקוז בגליל עליון	220	05125	310
בן-עמי מושב	128	08203	366	אגודת המים השת' בעמק חרוד	169	11588	215	אילת-השחר קבוץ	222	03004	310
געתון קבוץ-יחיעם קבוץ	136	05085	312	אגודת המים השת' בעמק חרוד	169	11597	215	אילת-השחר קבוץ	222	08067	356
כברי קבוץ	141	08198	366	אגודת המים השת' בעמק חרוד	169	11603	215	אילת-השחר קבוץ	222	08468	350
כברי קבוץ	141	08198	366	אגודת המים השת' בעמק חרוד	169	11606	215	אילת-השחר קבוץ	222	08486	356
כברי קבוץ	141	08201	366	אגודת המים השת' בעמק חרוד	169	11617	215	אילת-השחר קבוץ	222	08647	351
כברי קבוץ	141	08202	366	אגודת המים השת' בעמק חרוד	169	11618	215	אילת-השחר קבוץ	222	11634	1
כברי קבוץ	141	16444	11	אגודת המים השת' בעמק חרוד	169	11619	215	אילת-השחר קבוץ	222	11635	1
לוחמי הגיטאות קבוץ	143	05039	312	אגודת המים השת' בעמק חרוד	169	11620	215	בית הלל מושב	226	08061	357
לוחמי הגיטאות קבוץ	143	08206	364	אגודת המים השת' בעמק חרוד	169	11621	215	גדות קבוץ	230	08030	350
לוחמי הגיטאות קבוץ	143	11281	11	אגודת המים השת' בעמק חרוד	169	11640	215	גדות קבוץ	230	08068	357
לוחמי הגיטאות קבוץ	143	11776	11	אגודת המים השת' בעמק חרוד	169	11656	215	גדות קבוץ	230	08416	357
מעונות ברזיל בע"מ	144	16524	11	אגודת המים השת' בעמק חרוד	169	11668	215	גונן קבוץ	231	05062	310
סער קבוץ	149	03035	312	אגודת המים השת' בעמק חרוד	169	11669	215	גונן קבוץ	231	08052	356
סער קבוץ	149	11283	11	אגודת המים השת' בעמק חרוד	169	11671	216	גונן קבוץ	231	08053	356
עברון קבוץ	151	11421	11	אגודת המים השת' בעמק חרוד	169	11674	216	מנרה קבוץ	232	05135	310
עברון קבוץ	151	16215	11	אגודת המים השת' בעמק חרוד	169	11683	216	מנרה קבוץ	232	08042	351
שותפות עברון- געתון	157	08417	364	אגודת המים השת' בעמק חרוד	169	11718	216	מנרה קבוץ	232	08265	351
רגבה מושב	159	11282	11	אגודת המים השת' בעמק חרוד	169	11740	216	מנרה קבוץ	232	08464	351
רגבה מושב	159	11501	11	אגודת המים השת' בעמק חרוד	169	11751	216	בית מרגוע הגושרים	233	08006	353
שמרת קבוץ	162	03041	312	אגודת המים השת' בעמק חרוד	169	11788	216	דן קבוץ	237	08008	353

מראה מקום לפי מספר צרכן

שם צרכן	מס' צרכן	מס' הפקה	דף	שם צרכן	מס' צרכן	מס' הפקה	דף	שם צרכן	מס' צרכן	מס' הפקה	דף
דן קבוץ	237	08639	353	'מפעל המים חצבני-דן אג' חק' שת	273	08029	350	עלי-באר אג' שת' חק' להשקאה בע"מ	386	10380	4
דפנה קבוץ	238	08001	353	'מפעל המים חצבני-דן אג' חק' שת	273	08490	354	עלי-באר אג' שת' חק' להשקאה בע"מ	386	10381	4
דפנה קבוץ	238	08005	353	נחלת מושבי הגליל אג' שת' בע"מ	277	08028	350	שני יצחק	387	08502	352
דפנה קבוץ	238	08009	353	נחלת מושבי הגליל אג' שת' בע"מ	277	08273	350	בני חליל אחמד סולימאן	401	08334	373
(רשות הגנים הלאומיים (חורשת טל	239	08473	353	נחלת מושבי הגליל אג' שת' בע"מ	277	08610	350	אמין סלמאן שופניה	404	08347	370
הגושרים קבוץ	241	08010	353	עיון אג' חק' שת' בגליל העליון בע"מ	279	08044	352	טוביא המרכז לפרי וירק בע"מ	405	08348	370
חולתה קבוץ	248	05103	310	'עבודי החולה אג' שת' חק	280	08035	352	אחמד עבדללה חסון	406	08349	370
חולתה קבוץ	248	08268	350	'עבודי החולה אג' שת' חק	280	08041	352	נדה אחמד חמד	407	08350	370
חולתה קבוץ	248	08338א	352	'עבודי החולה אג' שת' חק	280	08482	352	מג'דוב עלי אסמעיל	408	08351	370
כפר גלעדי קבוץ	254	08060	356	עמיעד קבוץ	281	03010	310	גומעה סומרין	409	08352	370
כפר גלעדי קבוץ	254	08064	356	עמיעד קבוץ	281	03075	310	גבר סלמאן שופאני	410	08353	370
כפר גלעדי קבוץ	254	16221	1	עמיעד קבוץ	281	08054	357	דאוד סלים חסון	411	08354	370
כפר הנשיא קבוץ	255	05134	310	עמיעד קבוץ	281	08102	360	זיתון גריס נעים	412	08355	370
כפר הנשיא קבוץ	255	08484	350	שניר קבוץ	290	08385	354	חסיין מגדוב	415	08356	370
כפר סאלד קבוץ	257	05055	310	שניר קבוץ	290	08430	350	כאמל כאמל חסון	420	08358	370
כפר סאלד קבוץ	257	08039	357	שניר קבוץ	290	08495	354	מזייד סלמאן זייד	426	08359	370
כפר סאלד קבוץ	257	08046	357	שאר ישוב מושב	292	08002	354	מוחמד קאסם נעמה	429	08360	370
כפר סאלד קבוץ	257	08047	356	שאר ישוב מושב	292	08277	354	נימר מגדוב	430	08361	370
כפר סאלד קבוץ	257	08487	354	שמיר קבוץ	297	08038	351	נאיף סלימן חסון	433	08362	370
כפר סאלד קבוץ	257	08571	356	שמיר קבוץ	297	08048	356	סלאח חניפס	442	08365	370
להבות הבשן קבוץ	261	05130	310	שמיר קבוץ	297	08049	351	סלמאן סעד חסון	443	08366	370
להבות הבשן קבוץ	261	08050	356	שמיר קבוץ	297	08055	357	עלי סלימן דאקה	445	08363	371
להבות הבשן קבוץ	261	08051	356	בית-קשת קבוץ	309	03014	314	בלפוריה מושב	454	03030	317
מחניים קבוץ	263	03003	310	כפר חיטים מושב	314	05049	309	בלפוריה מושב	454	10354	25
מחניים קבוץ	263	05058	310	הזורעים-כפר חיטים-לביא	326	01020	352	גזית קבוץ	458	08427	380
מעין-ברוך קבוץ	265	05052	310	הזורעים - לביא	327	05073	309	גזית קבוץ	458	08427	382
מעין-ברוך קבוץ	265	08003	354	לביא קבוץ	328	05054	309	גזית קבוץ	458	11532	217
מעין-ברוך קבוץ	265	08057	357	לביא קבוץ	328	11535	2	גניגר קיבוץ	460	05018	317
מעין-ברוך קבוץ	265	08476	350	שדמות דבורה מושב	339	08452	350	גניגר קיבוץ	460	05032	317
מפעל הדן אג' שת' חק' להספקת מים	272	08012	354	אילון נתן	355	08111	384	דברת קבוץ	463	05092	317
מפעל הדן אג' שת' חק' להספקת מים	272	08506	350	גני מאיר מלון	359	08117	360	היוגב מושב	465	01009	372
'מפעל המים חצבני-דן אג' חק' שת	273	01042	354	אפרת ייצור ופתוח בע"מ	363	08112	360	היוגב מושב	465	08236	373
'מפעל המים חצבני-דן אג' חק' שת	273	01043	354	חברת חמי טבריה בע"מ	367	08116	360	היוגב מושב	465	08322	372
'מפעל המים חצבני-דן אג' חק' שת	273	08011	351	טבריה עיריה	371	08114	360	היוגב מושב	465	08422	369
'מפעל המים חצבני-דן אג' חק' שת	273	08026	350	עלי-באר אג' שת' חק' להשקאה בע"מ	386	10379	4	היוגב מושב	465	08422	371

מראה מקום לפי מספר צרכן

שם צרכן	מס' צרכן	מס' הפקה	דף	שם צרכן	מס' צרכן	מס' הפקה	דף	שם צרכן	מס' צרכן	מס' הפקה	דף
מזרע קבוץ	484	05023	317	מגדל המועצה המקומית	643	11546	5	יראון קבוץ	840	05131	311
מזרע קבוץ	484	05023א	317	פיקסמן עמוס-בהט אביגייל	647	08110	360	סאסא קבוץ	849	05075	313
מזרע קבוץ	484	10353	25	גבעת עוז קבוץ	664	03000	315	סאסא קבוץ	849	08471	367
מרחביה קבוץ	486	05029	338	גבעת עוז קבוץ	664	03001	315	פרוד קבוץ	856	08077	358
מרחביה קבוץ	486	10357	217	גבעת עוז קבוץ	664	05042	368	פרוד קבוץ	856	08646	358
שותפות גניגר-כפר החורש-יפעת	494	05013	317	גבעת עוז קבוץ	664	08227	372	מרום הגליל מועצה אזורית	864	05155	311
עין-דור קבוץ	499	03032	317	גלעד (אבן יצחק) קבוץ	665	03033	315	'בהאי נגאר ושות	868	10326	21
עין-דור קבוץ	499	08171	373	הזורע קבוץ	671	01011	368	קופה לתגמולים ופנסיה של הסוה"י	873	10325	21
עין-דור קבוץ	499	08432	371	הזורע קבוץ	671	01011	369	דלתא גליל תעשיות בע"מ	876	16231	21
עין-דור קבוץ	499	08432	373	הזורע קבוץ	671	08234	369	דלתא גליל תעשיות בע"מ	876	16420	21
שותפות דברת-בית קשת	512	03025	317	הזורע קבוץ	671	08383	368	נהריה עיריה	878	10327	21
תל עדשים מושב	516	03002	317	הזורע קבוץ	671	08383	369	נהריה עיריה	878	11350	21
תל עדשים מושב	516	05000	317	יקנעם (אגרא) מושב	678	03007	369	נהריה עיריה	878	11356	21
תל עדשים מושב	516	05143	317	יקנעם (אגרא) מושב	678	05012	316	נהריה עיריה	878	11474	22
תל עדשים מושב	516	10352	25	יקנעם (אגרא) מושב	678	08401	369	נהריה עיריה	878	11558	22
'מי החולה אג' שת' חק	526	08345א	350	מגידו קבוץ	683	08225	372	נהריה עיריה	878	16302	22
'מי החולה אג' שת' חק	526	08636	351	מגידו קבוץ	683	08226	372	איתנית מוצרי בנין בע"מ	887	16216א	22
הלוי יואב ושנידרמן טוביה	564	08121	384	מדרך עוז מושב	684	05044	316	אחיהוד מושב	895	11478	11
חוף כנרת אגודה להשקאה בע"מ	565	08122	360	משמר העמק קבוץ	687	01027	368	אפק קבוץ	896	08205	368
חוף כנרת אגודה להשקאה בע"מ	565	08123	360	משמר העמק קבוץ	687	08235	372	אפק קבוץ	896	08435	368
חוף כנרת אגודה להשקאה בע"מ	565	08124	360	משמר העמק קבוץ	687	08371	316	אפק קבוץ	896	10294	24
חוף כנרת אגודה להשקאה בע"מ	565	08389	360	משמר העמק קבוץ	687	10338	28	אפק קבוץ	896	11422	24
טריידל גבריאל	566	08125	360	משמר העמק קבוץ	687	10339	28	אפק קבוץ	896	16432	24
כהן אורי ואריה	567	08120	384	משמר העמק קבוץ	687	11513	28	הזרע (1939)בע"מ חוות יבור	904	11479	11
מי כנרת אגודה שתופית בע"מ	568	08386	360	משמר העמק קבוץ	687	11514	28	המדגה אג' שח' של חיילים משוחררי	905	08208	367
קורן אליעזר	569	08118	360	עין השופט קבוץ	697	03016	316	יסעור קבוץ	910	08211	364
עלי כנרת אגודה	571	08470	360	עין השופט קבוץ	697	11645	28	יסעור קבוץ	910	08418	364
כפר מנדא מועצה מקומית	616	05090	315	עין השופט קבוץ	697	11849	28	יסעור קבוץ	910	08494	364
מגאר המועצה המקומית	620	05093	315	שותפות מגידו גלעד רמת השופט	704	03074	316	יסעור קבוץ	910	11413	11
סנה טרוסט אין קורפורטיון	630	08108	360	רמות מנשה קבוץ	705	05141	316	כפר מסריק קבוץ	912	08212	364
מגדל אג' חק' בע"מ	642	08085	358	רמת השופט קבוץ	706	16192	28	כפר מסריק קבוץ	912	08213	364
מגדל אג' חק' בע"מ	642	08086	358	טללים אג' שת' חק' בע"מ	719	08036	351	כפר מסריק קבוץ	912	08412	364
מגדל אג' חק' בע"מ	642	08109	360	מנחמיה המועצה המקומית	745	08168	382	כפר מסריק קבוץ	912	16466	11
מגדל אג' חק' בע"מ	642	11638	5	אגם מונפורט-מרכז תיירות ונופש בע	809	01055	366	כפר מסריק קבוץ	912	16496	12
מגדל המועצה המקומית	643	08084	358	ברעם קבוץ	832	05089	311	כמאל מלחם ת.ז. 2339283	916	11539	12

נציבות המים
אגף ניהול צריכה

מס' דוח: RT1079
דף מס':
תאריך: 30/03/2006

מראה מקום לפי מספר צרכן

שם צרכן	מס' צרכן	מס' הפקה	דף	שם צרכן	מס' צרכן	מס' הפקה	דף	שם צרכן	מס' צרכן	מס' הפקה	דף
יודפת מושב	918	05043	313	אגודת המים בעמק הירדן בע"מ	1100	08129	361	בית עולי רגל טבחה	1157	08099	362
יודפת מושב	918	11787	16	אגודת המים בעמק הירדן בע"מ	1100	08142	352	משרד החקלאות אגף הדייג	1161	08101	362
נעמן בעמ חיפה	920	16204	12	אגודת המים בעמק הירדן בע"מ	1100	08143	353	נחמני אברהם	1164	08092	362
עין המפרץ קבוץ	922	08214	364	אגודת המים בעמק הירדן בע"מ	1100	08144	353	עין-גב קבוץ	1168	08134	362
עין המפרץ קבוץ	922	08215	364	אגודת המים בעמק הירדן בע"מ	1100	08145	353	עין-גב קבוץ	1168	08135	362
עין המפרץ קבוץ	922	08216	364	אגודת המים בעמק הירדן בע"מ	1100	08162	352	עין-גב קבוץ	1168	08398	362
עין המפרץ קבוץ	922	08387	364	אגודת המים בעמק הירדן בע"מ	1100	08164	352	עין-גב קבוץ	1168	08462	362
עין המפרץ קבוץ	922	10296	12	אגודת המים בעמק הירדן בע"מ	1100	08165	352	עין-גב קבוץ	1168	08491	362
עין המפרץ קבוץ	922	11581	12	אגודת המים בעמק הירדן בע"מ	1100	08380	359	עיסה סמעאן שחדה	1169	08367	362
עין המפרץ קבוץ	922	11888	12	אגודת המים בעמק הירדן בע"מ	1100	08478	361	ג'ינו-הר האושר-טבחה-הלרמן	1188	08097	362
נצרת עיריה	941	08330	372	אגודת המים בעמק הירדן בע"מ	1100	08645	352	גינו פנחס	1192	08492	362
אילון קבוץ	958	08193	364	עמותה למען ארץ הקודש	1104	08079	358	יעלה אגודה שת' חק' בעפולה	1211	05094	318
בצת מושב	960	11574	12	מימי אלמגור אגודת מים בע"מ	1107	08377	361	פקיעין המועצה המקומית	1240	08407	366
בצת מושב	960	16305	12	מימי אלמגור אגודת מים בע"מ	1107	08396	351	אגודת מאגר יפתחאל	1310	01001	371
בצת מושב	960	16503	12	בירמן-ברלס-קליימן-שושן	1115	08100	361	אלוני אבא מושב	1311	03076	317
גשר הזיו קבוץ	963	11285	12	גנוסר קבוץ	1121	08104	361	אלוני אבא מושב	1311	08443	368
חניתה קבוץ	968	05138	312	גנוסר קבוץ	1121	08477	361	אלוני אבא מושב	1311	16195	25
לימן מושב	976	11498	12	גנוסר קבוץ	1121	08515	351	אלונים קבוץ	1312	03009	317
לימן מושב	976	11499	12	גנוסר קבוץ	1121	16509	3	אלונים קבוץ	1312	08421	369
לימן מושב	976	11500	12	גשר קבוץ	1123	01049	380	אלונים קבוץ	1312	08442	373
משק כנען	979	16219	13	גשר קבוץ	1123	08157	380	בית שערים מושב	1319	01016	369
מטה אשר המועצה האזורית	982	05137	316	גשר קבוץ	1123	08158	381	גבת קיבוץ	1326	05008	317
מטה אשר המועצה האזורית	982	05146	316	גשר קבוץ	1123	08159	381	גבת קיבוץ	1326	05053	317
ראש הנקרה קבוץ	987	08192	366	גשר קבוץ	1123	08169	380	גבת קיבוץ	1326	08408	368
ראש הנקרה קבוץ	987	08192א	366	מפעל המים מי חצר עמק הירדן	1125	08474	361	הסוללים קבוץ	1332	05148	318
ראש הנקרה קבוץ	987	11644	13	האון קבוץ	1130	08131	361	הסוללים קבוץ	1332	08222	372
עכו עיריה	1087	11112	19	האון קבוץ	1130	08133	361	הסוללים קבוץ	1332	08332	372
עכו עיריה	1087	11271	19	האון קבוץ	1130	08399	361	יפעת קבוץ	1345	08406	350
עכו עיריה	1087	11272	20	חוקוק קבוץ	1137	08081	358	כפר ברוך מושב	1349	03031	318
עכו עיריה	1087	11362	20	חוקוק קבוץ	1137	08103	361	כפר החורש קבוץ	1350	03027	318
צנורות המזרח התיכון בע"מ	1089	16205א	20	חוקוק קבוץ	1137	08384	361	כפר החורש קבוץ	1350	03036	318
צנורות המזרח התיכון בע"מ	1089	16487	20	חוקוק קבוץ	1137	11547	3	כפר יהושוע מושב	1351	01005	369
צנורות המזרח התיכון בע"מ	1089	16531א	20	חוקוק קבוץ	1137	11693	3	נהלל מושב	1362	01025	369
תעשיות אלקטרוכימיות (1952)בע"מ	1094	16470	20	חב הירק בע"מ-ביכורי הר אושר	1139	08098	361	נהלל מושב	1362	05095	318
תעשיות אלקטרוכימיות (1952)בע"מ	1094	16518	20	כהן אהרון	1145	08091	362	נהלל מושב	1362	08232	372

מראה מקום לפי מספר צרכן

שם צרכן	מס' צרכן	מס' הפקה	דף	שם צרכן	מס' צרכן	מס' הפקה	דף	שם צרכן	מס' צרכן	מס' הפקה	דף
נהלל מושב	1362	08233	372	גולדשטיין יעקב	1705	10028	100	שער העמקים קבוץ	1936	08413	368
נהלל מושב	1362	10347	25	גינזבורג אברהם	1706	10034	100	שער העמקים קבוץ	1936	08414	372
נהלל מושב	1362	10393	25	הצבי אגודה קואופרטיבית בעמ	1713	10030	100	שער העמקים קבוץ	1936	08428	368
צפורי מושב	1375	08223	372	הכהן הלל ואחרים	1714	10033	100	גרף יוסף ואשר	1968	10048	99
שותפות יפעת-רמת דוד-מדרך עוז	1383	08440	368	ב.ז.בינימינה בע"מ	1730	10032	100	זכרון יעקב המועצה המקומית	1980	10016	45
שדה יעקב מושב	1384	08231	369	מים אגודה שתופית	1736	11210	101	קרופיק טוביה ואחרים	1994	10046	45
שדה יעקב מושב	1384	08231	373	ארד בנימין וארנס צבי	1737	10024	101	צאירי אחים	2004	10017	45
שדה יעקב מושב	1384	08453	369	מכון מים פלגוש בנימינה	1738	10026	101	אל אמל אגודה שתופית למים בערה	2031	11602	81
שדה יעקב מושב	1384	08453	373	חברת מים סרגוניה צפון בנימינה	1745	10018	101	זמזם אג' שת' בע"מ	2036	08402	378
שריד קבוץ	1386	03005	318	עין הדר שותפות	1749	10035	101	שנהב מנחם	2039	08570	374
שריד קבוץ	1386	05003	318	עין חי שותפות	1750	10041	101	(חב' החשמל לישראל בע"מ (חדרה	2050	11840	84
('החקלאי ראש פנה (הרחבה א	1423	08069א	311	פוגל וקופרמן	1753	11625	101	(חב' החשמל לישראל בע"מ (חדרה	2050	11846	84
('אכרי ראש פינה (הרחבה ב	1425	08472	351	פרידמן-שוהם-פסקא-מקובר	1756	10031	101	(חב' החשמל לישראל בע"מ (חדרה	2050	11847	84
ראש פנה המועצה המקומית	1453	08069	357	שכטר ושות	1768	10039	101	מהדרין בע"מ זיתא	2058	11577	84
'שבי ציון מושב אג' חק' שת	1515	11184	13	ארד בנימין ואחרים	1769	10021	101	עבדול והב דיל רבקה ונסרולה	2108	10133א	84
'שבי ציון מושב אג' חק' שת	1515	11414	13	.זידמן י.שפירא י	1770	10022	101	לאופרמירי-רינה(אורדנג)שוגרמן-צפנ	2112	10154	85
'שבי ציון מושב אג' חק' שת	1515	11415	13	שמואלביץ ואחרים	1771	10036	101	'קק"ל ושות	2115	10170	85
'שבי ציון מושב אג' חק' שת	1515	11762	13	אושה קבוץ	1900	01003	312	חב' חלקות 27 בגוש 10040 ו17- בג	2117	10089א	85
'שבי ציון מושב אג' חק' שת	1515	11763	13	יגור קבוץ	1910	03039	314	ירמולובסקי ואחרים	2118	10089	85
עמיקם מושב	1635	08483א	376	יגור קבוץ	1910	05031	314	בורקין חיים-צ'אם מוצרי מזון בע"מ	2119	10085א	85
אלטשולר יחיעם	1682	11831	99	יגור קבוץ	1910	10335	26	אליאנס - מפעלי צמיגים וגומי בע"מ	2120	16183	85
אור ראובן ואחרים	1684	11003	99	יגור קבוץ	1910	10336	26	אליאנס - מפעלי צמיגים וגומי בע"מ	2120	16184	85
ארנס ארד-גד צבי	1685	10027	99	כפר ביאליק	1914	08437	365	גורקין חנן ואחרים	2121	10129	85
קישון עדנה	1686	10051	99	כפר המכבי קבוץ	1915	03044	312	אשתר זכריה ואחרים	2123	11227	85
אלטשולר יחיעם	1687	10023	99	כפר המכבי קבוץ	1915	08221	364	באר יעקב שותפות	2125	10138א	85
אריזון את סגל	1688	10040	100	כפר חסידים מושב	1917	05011	312	באר רווה	2126	11015	85
אריזון ידידיה ופיין לאומי	1689	10025	100	כפר חסידים מושב	1917	08403	312	קבוצת עבודי נכסים בע"מ	2127	10145	85
בונשטיין יוסף ואחרים	1697	10042	100	קרמן חברה לחקלאות בע"מ	1930	10263	27	עירון בית ספר תיכון חקלאי	2128	10103	85
בונשטיין יוסף ושילוני	1698	10029	100	המנותא בע"מ	1931	10250	27	ברא"ז אלכסנדר	2130	10159	85
בונשטיין יוסף ושילוני	1698	10029א	100	רמת יוחנן קבוץ	1934	08220	314	ברגמן צופיה	2131	11476א	85
בנימינה המועצה המקומית	1699	10019א	100	רמת יוחנן קבוץ	1934	11536	27	האזור הירוק (1991) בע"מ	2132	10150	86
בנימינה המועצה המקומית	1699	10020	100	שער העמקים קבוץ	1936	01054	368	ברק ראובן	2133	10163	86
בנימינה המועצה המקומית	1699	10043	100	שער העמקים קבוץ	1936	05021	314	זוהר יובל-חילו יחזקאל ויהודית-יואל	2134	10149	86
בנימינה המועצה המקומית	1699	11560	100	שער העמקים קבוץ	1936	05142	314	גוזמן-צימרמן-נכסי ניצה אפרתי בע"מ	2138	10142	86
בנימינה המועצה המקומית	1699	11580	100	שער העמקים קבוץ	1936	08230	372	גולדנברג אמנון,חיים,אהרון,אמיתי גב	2139	10131	86

מראה מקום לפי מספר צרכן

שם צרכן	מס' צרכן	מס' הפקה	דף	שם צרכן	מס' צרכן	מס' הפקה	דף	שם צרכן	מס' צרכן	מס' הפקה	דף
דוד בן דוד-ארמוני יוסף	2142	11646	86	חוות אמיר בעמ	2183	10119	88	דוד צימרמן,דן צימרמן,רבקה בארון	2240	10136	90
.פורמן ד-.גוטמן ח	2143	11023	86	חברת גוש 10044 בעמ	2184	10155	88	צימרמן חב לנכס והשקעות בעמ	2241	11028	90
באר גורדון	2144	10140	86	טיכו אלפרד ואחרים	2186	10114	88	קונגרצקי יורשים	2243	11631	90
דניאלי - אלטברוט - שפושניק	2145	10132	86	צדוק יחיאל ואמנון	2187	16180	88	קרני יוסף	2244	11759	91
מטעי ריבה בע"מ	2146	10078	86	פרדס סגל-סירקיס-נחלת שומרון	2188	10139	88	קרן אהרונסון בע"מ	2245	11453	91
מרכז אתרוגי ישראל בע"מ	2147	10162	86	דיין אחים	2189	10092	88	קרן אהרונסון בע"מ	2245	11477	91
דגון - חב' לגידול דגים	2150	08257	376	כהן מאיר ואחרים	2192	10143	88	אקויטל בע"מ	2246	10115	91
דגון - חב' לגידול דגים	2150	11014	86	כפר ברנדס אג מים בעמ	2193	10099	89	נכסי שרון בע"מ ואחרים	2250	10096	91
ברין דניאל-דגון חברה	2151	10095	86	כפרי שמואל	2194	10130א	89	רוטמן יעקב	2251	10100	91
דן קטרינה ואחרים	2154	10153	86	לבוצקין דוד יורשים	2197	11585	89	רוטמן אבשלום	2252	10098	91
דרזביץ זאב	2155	10126	86	נכסי ניצה אפרתי בע"מ-הרקם יורי פ	2198	10144	89	רוטמן אבשלום	2252	11228	91
הלברשטיין שרה	2157	11805	86	דורניאן ראובן ואחרים	2199	10141	89	רוטמן אבשלום	2252	11813	91
הרשקוביץ שרה ואחרים	2160	10151	87	מולכו חיים ואחרים	2204	10120	89	בקר הדסה	2253	11022	91
ויסבלק נחום	2164	11017	87	מעין אסתר בע"מ	2205	10152	89	רוטמן עמינדב ואחרים	2254	10137	91
ויסברג אחים	2165	10130	87	מפעלי נייר אמריקאיים ישראליים בע	2206	16181	89	רוטמן עמינדב ואחרים	2255	11729	91
סלור בנימין	2167	10158	87	מפעלי נייר אמריקאיים ישראליים בע	2206	16182	89	רוטמן עזרא וחיים	2256	10167	91
(זנ-לכל בע"מ (פרי זה לשעבר	2171	11738	87	מפעלי נייר אמריקאיים ישראליים בע	2206	16523	89	רויכמן אחים ויורשי פרנק	2257	10127	91
חב' השקאה בעטה בע"מ	2173	11704	87	פידרוס השקעות ופתוח בע"מ	2207	10088	89	רויכמן אחים בעמ	2258	11019	91
שלמה פרנק בע"מ	2174	10160	87	יצהר נתן ונירה	2208	10093	89	סנילביץ-אייזיק-קובץ ואחרים	2263	11800	92
שלמה פרנק בע"מ	2174	10161	87	ריחן מושב	2210	10134	89	נכסי צאן וברזל בע"מ	2264	10090	92
שלמה פרנק בע"מ	2174	11230	87	מטעי קולומביה בע"מ	2211	10101	89	באר שפע שותפות בע"מ	2266	10148	92
מטעי גן-קאופמן אליעזר	2176	11730	87	מטעי קולומביה בע"מ	2211	11441	89	סבח שוקרי ואחרים	2267	11587	92
חדרה עיריה	2177	10110	87	אחים רויכמן	2212	11737	90	מ.ביאר-קיסריה	2288	11879	52
חדרה עיריה	2177	10117	87	נחליאל שכונה	2215	10097	90	הבונים מושב	2295	11047	40
חדרה עיריה	2177	10118	87	סולגוד בע"מ	2217	10135	90	החותרים קבוץ	2296	03038	320
חדרה עיריה	2177	10124	87	דגני מרדכי	2218	10165	90	מעגן-מיכאל קבוץ	2316	00000א	40
חדרה עיריה	2177	10125	87	'שליט אברהם ושות	2220	10147	90	מעגן-מיכאל קבוץ	2316	00000ג	40
חדרה עיריה	2177	11221	88	עין שלום שותפות	2224	10128	90	מעגן-מיכאל קבוץ	2316	00000ד	40
חדרה עיריה	2177	11222	88	זלץ מאירה ואחרים	2229	16179	90	מעגן-מיכאל קבוץ	2316	00000ה	40
חדרה עיריה	2177	11380	88	פרדס חפצי בה בע"מ	2232	10121	90	מעגן-מיכאל קבוץ	2316	00000ו	40
חדרה עיריה	2177	11395	88	פרדס מזרחי בע"מ	2233	10166	90	מעגן-מיכאל קבוץ	2316	00000ז	40
חדרה עיריה	2177	11436	88	סולימני אברהם	2234	11378	90	מעגן-מיכאל קבוץ	2316	00000ח	40
חדרה עיריה	2177	11440	88	לקריץ בנימין ושות	2235	11820	90	מעגן-מיכאל קבוץ	2316	00000ט	41
חדרה עיריה	2177	11795	88	שמואלי עמיחי	2236	11616	90	מעגן-מיכאל קבוץ	2316	00000ל	41
חנקין תנחום	2181	10094	88	פרי טעים בעמ	2238	11774	90	מעגן-מיכאל קבוץ	2316	08244	375

נציבות המים
אגף ניהול צריכה

מס' דוח: RT1079
דף מס':
תאריך: 30/03/2006

מראה מקום לפי מספר צרכן

שם צרכן	מס' צרכן	מס' הפקה	דף	שם צרכן	מס' צרכן	מס' הפקה	דף	שם צרכן	מס' צרכן	מס' הפקה	דף
מעגן-מיכאל קבוץ	2316	08245	374	עין-כרמל קבוץ	2339	11786	43	קרית חיים אגודה הדדית בע"מ	2502	11262	34
מעגן-מיכאל קבוץ	2316	11373	41	שדות-ים קבוץ	2355	08439	376	קרית חיים אגודה הדדית בע"מ	2502	11263א	34
מעגן-מיכאל קבוץ	2316	11523	41	שדות-ים קבוץ	2355	08439	376	קרית חיים אגודה הדדית בע"מ	2502	11475	34
מעגן-מיכאל קבוץ	2316	11721	41	שדות-ים קבוץ	2355	11435	52	קרית חיים אגודה הדדית בע"מ	2502	11524	34
מעין צבי קיבוץ	2317	00000י	41	שדות-ים קבוץ	2355	11437	52	קרית חיים אגודה הדדית בע"מ	2502	11525	34
מעין צבי קיבוץ	2317	00000כ	41	שדות-ים קבוץ	2355	11439	52	קרית חיים אגודה הדדית בע"מ	2502	11527	34
מעין צבי קיבוץ	2317	05091	320	שדות-ים קבוץ	2355	11601	52	קרית חיים אגודה הדדית בע"מ	2502	11760	34
מעין צבי קיבוץ	2317	08433	374	מאיר שפיה - בית ספר חקלאי	2356	10008א	43	קרית חיים אגודה הדדית בע"מ	2502	11761	34
מעין צבי קיבוץ	2317	10010	41	מאיר שפיה - בית ספר חקלאי	2356	10009	43	קרית חיים אגודה הדדית בע"מ	2502	11764	34
מעין צבי קיבוץ	2317	10011	41	שקיף אבו חמדאן	2357	11207	43	קרית חיים אגודה הדדית בע"מ	2502	11775	35
מעין צבי קיבוץ	2317	10013	41	קרייזמן גיורא	2358	11859	53	קרית חיים אגודה הדדית בע"מ	2502	11903	35
מעין צבי קיבוץ	2317	10014	41	בית הסוהר דמון	2370	08373	375	קרית חיים אגודה הדדית בע"מ	2502	11904	35
מעין צבי קיבוץ	2317	10015	41	איזור התעשיה קק"ל מפרץ חיפה	2425	11664	32	קרית חיים אגודה הדדית בע"מ	2502	11905	35
מעין צבי קיבוץ	2317	11720	41	איזור התעשיה קק"ל מפרץ חיפה	2425	11665	33	תשתיות נפט ואנרגיה בע"מ	2515	11542	35
מעין צבי קיבוץ	2317	11726	41	בתי הזקוק המאוחדים בע"מ	2434	16294	33	תשתיות נפט ואנרגיה בע"מ	2515	11543	35
חוות מקורה בע"מ	2320	16293	41	בתי הזקוק המאוחדים בע"מ	2434	16294א	33	יונילייוור בסטפודס ישראל בע"מ	2518	16201	35
מש' החק' - התחנה לחקר המדגה דו	2321	11204	42	בתי הזקוק המאוחדים בע"מ	2434	16294ב	33	יונילייוור בסטפודס ישראל בע"מ	2518	16480	35
מש' החק' - התחנה לחקר המדגה דו	2321	11531	42	דגון בע"מ - בתי ממגורות לישראל	2444	16488	33	יונילייוור בסטפודס ישראל בע"מ	2518	16480א	35
נוה-ים קבוץ	2326	03020	320	מרכז הבהאיים	2460	11887	33	יונילייוור בסטפודס ישראל בע"מ	2518	16507	35
נוה-ים קבוץ	2326	16193	42	חיפה עיריה	2462	08239	373	תעשית אבן וסיד בע"מ מפ אבן	2520	16377	35
נוה-ים קבוץ	2326	16194	42	חיפה עיריה	2462	11507א	33	מפעלי גרנות בעמ	2668	11442	49
נוה-ים קבוץ	2326	16415	42	חיפה עיריה	2462	11678	33	ברקאי קבוץ	2673	03024	322
נוה-ים קבוץ	2326	16416	42	חיפה עיריה	2462	11679	33	ברקאי קבוץ	2673	11212	49
נוה-ים קבוץ	2326	16492	42	חיפה עיריה	2462	11698	33	ברקאי קבוץ	2673	11613	49
נחשולים קבוץ	2327	03045	320	חיפה עיריה	2462	11699	33	גן השומרון מושב	2676	08424	376
נחשולים קבוץ	2327	11001	42	חיפה עיריה	2462	11777	33	גן שמואל קבוץ	2677	08252	376
נחשולים קבוץ	2327	11604	42	חיפה עיריה	2462	11799	33	גן שמואל קבוץ	2677	08254	322
נחשולים קבוץ	2327	11605	42	הטחנות הגדולות של אי בעמ	2466	16223	33	גן שמואל קבוץ	2677	08480	376
מי חוף הכרמל אג' שת' חק' בע"מ	2330	03083	320	גדות תעשיות ביוכימיה בע"מ	2468	16525	34	גן שמואל קבוץ	2677	10063	49
מי חוף הכרמל אג' שת' חק' בע"מ	2330	05133	320	קרית חיים אגודה הדדית בע"מ	2502	10276	34	גן שמואל קבוץ	2677	10082	49
מי חוף הכרמל אג' שת' חק' בע"מ	2330	11886	42	קרית חיים אגודה הדדית בע"מ	2502	10277א	34	גן שמואל קבוץ	2677	10087	50
מי חוף הכרמל אג' שת' חק' בע"מ	2330	11913	42	קרית חיים אגודה הדדית בע"מ	2502	10279	34	גן שמואל קבוץ	2677	11226	50
מי חוף הכרמל אג' שת' חק' בע"מ	2330	11914	42	קרית חיים אגודה הדדית בע"מ	2502	10280	34	גן שמואל קבוץ	2677	11452	50
מי חוף הכרמל אג' שת' חק' בע"מ	2330	11915	42	קרית חיים אגודה הדדית בע"מ	2502	10282	34	גן שמואל קבוץ	2677	11719	50
עין-כרמל קבוץ	2339	11208	43	קרית חיים אגודה הדדית בע"מ	2502	11087	34	כפר גליקסון קיבוץ	2696	03029	322

נציבות המים
אגף ניהול צריכה

מס' דוח: RT1079
דף מס':
תאריך: 30/03/2006

מראה מקום לפי מספר צרכן

שם צרכן	מס' צרכן	מס' הפקה	דף	שם צרכן	מס' צרכן	מס' הפקה	דף	שם צרכן	מס' צרכן	מס' הפקה	דף
להבות חביבה קיבוץ	2705	03015	322	מפעלי שיקום לפועלים חקלאים	2983	16469	96	אקשטין יוסף	3180	20630	77
אגודת מייסר השיתופית לשאיבה ואס	2710	11793	50	חב' משאבי מים פרדס חנה-כרכור ב	2995	11211	96	ויצו-הדסים - כפר הילדים והנוער	3185	20613	77
מגל קבוץ	2712	11473	52	חב' משאבי מים פרדס חנה-כרכור ב	2995	11811	96	ויצו-הדסים - כפר הילדים והנוער	3185	20614	78
מצר קבוץ	2714	03023	322	חב' משאבי מים פרדס חנה-כרכור ב	2995	11823	96	ויצו-הדסים - כפר הילדים והנוער	3185	21918	78
מצר קבוץ	2714	11417	50	תשלובת תבורי בע"מ	3017	16489	96	החקלאי אבן יהודה אג' שת' בע"מ	3186	20629	78
(מענית קבוץ (נרבתה	2715	10054	50	חברת מליסה בע"מ	3030	16385	38	החקלאי אבן יהודה אג' שת' בע"מ	3186	20638	78
(מענית קבוץ (נרבתה	2715	11213	50	חברת מליסה בע"מ	3030	16386	38	החקלאי אבן יהודה אג' שת' בע"מ	3186	21040	78
(מענית קבוץ (נרבתה	2715	11806	50	חברת מליסה בע"מ	3030	16387	38	גלי משה" בוקר שיווק ואריזה בע"מ"	3190	20633	78
משמרות קבוץ	2716	08337	376	חברת מליסה בע"מ	3030	16388	38	באר פאלאגון	3194	20621	78
משמרות קבוץ	2716	08337	376	חברת מליסה בע"מ	3030	16418	38	פלג אגודה הדדית בע"מ	3205	20635	78
צרכני חברה כלכלית מ.א. מנשה	2718	05158	322	חברת מליסה בע"מ	3030	16442	38	ריכטר דוד ואחרים	3210	20636	78
עין עירון מושב	2728	11215	50	חברת מליסה בע"מ	3030	16500	38	שותפות באר 3	3213	20632	78
עין שמר קבוץ	2729	05100	323	קרית ביאליק עיריה	3042	10283	38	שותפות באר 5	3214	20637	78
עין שמר קבוץ	2729	08405	376	קרית ביאליק עיריה	3042	11822	38	תל-צור אג' שת' חק' בע"מ	3217	20622	78
עין שמר קבוץ	2729	08405	378	אברמסקי אהרן	3046	10389	36	אשגיב בנקיקט בן דיין	3231	21409	162
עין שמר קבוץ	2729	10056	50	אתא חב לטכסטיל בעמ	3048	16225	36	באר יעקב המועצה המקומית	3236	20084	163
עין שמר קבוץ	2729	11214	50	בוים משה ומרדכי	3051	11537	36	באר יעקב המועצה המקומית	3236	20169	163
רגבים קבוץ	2736	03011	323	מחסני חמצן סחר (1980)בע"מ	3060	16227	36	רבינוביץ - רז - שטנר	3239	21938	163
רסמי נדאף	2739	08637	376	מחסני חמצן סחר (1980)בע"מ	3060	16234	36	(גולות (1998	3245	21377	163
פרידמן חכשורי חברה בע"מ	2766	16222	32	דשנים וחומרים כימיים בע"מ	3063	16297	36	זייגר דליה	3254	20088	163
נשר - מפעלי מלט ישאליים בע"מ	2778	08228	368	דשנים וחומרים כימיים בע"מ	3063	16298	36	ספקטור אריה ומרדכי	3255	21652	163
נשר - מפעלי מלט ישאליים בע"מ	2778	11509	32	קרית אתא עיריה	3070	10243	36	יצחקי יעקב ואחרים	3260	21720	163
נשר - מפעלי מלט ישאליים בע"מ	2778	16295	32	רצף תעשיות מוצרי בנין בע"מ	3073	16299	36	חב שלמה וחיים בעמ כהן שמריהו	3262	20083	163
נשר - מפעלי מלט ישאליים בע"מ	2778	16440	32	שורקי שמואל וכהן שבתאי	3123	08382	373	כהנוביץ גיזלה	3263	21234	163
תעשית אבן וסיד קמ 4.5	2790	16463	32	קרית מוצקין עיריה	3160	11363	37	כפר הנוער י. ז'בוטינסקי בע"מ	3264	21378	163
קירור ותפעול בע"מ	2855	16389	43	קרית מוצקין עיריה	3160	11557	37	חוות הדגמה צריפין-מש החקלאות	3267	20077	163
איטונג בע"מ	2908	16417א	95	קרית מוצקין עיריה	3160	11677	37	חוות הדגמה צריפין-מש החקלאות	3267	22027	163
איטונג בע"מ	2908	16451	95	קרית מוצקין עיריה	3160	11680	37	עין יעקב - מפעל המים	3270	21578	163
איטונג בע"מ	2908	16517	95	קרית מוצקין עיריה	3160	11739	37	אחוזת בן ארי בע"מ	3403	20241	126
איטונג בע"מ	2908	16520	95	קרית מוצקין עיריה	3160	11748	37	אחוזת בן ארי בע"מ	3403	21687	127
שרון אלקניאן	2917	10052	95	קרית מוצקין עיריה	3160	11749	37	גבעת ברנר קבוץ	3415	05017	326
חנוביץ נחמן	2939	11670	96	קרית מוצקין עיריה	3160	11884	37	גבעת ברנר קבוץ	3415	05099	326
גלבר ואחרים	2971	10074	96	אבן יהודה המועצה המקומית	3179	20623	77	גבעת ברנר קבוץ	3415	20299	127
גלבר ואחרים	2971	11798	96	אבן יהודה המועצה המקומית	3179	20639	77	גבעת ברנר קבוץ	3415	21021	127
מפעלי שיקום לפועלים חקלאים	2983	11657	96	אבן יהודה המועצה המקומית	3179	21038	77	גבעת ברנר קבוץ	3415	21573	127

נציבות המים
אגף ניהול צריכה

מס' דוח: RT1079
דף מס':
תאריך: 30/03/2006

מראה מקום לפי מספר צרכן

שם צרכן	מס' צרכן	מס' הפקה	דף	שם צרכן	מס' צרכן	מס' הפקה	דף	שם צרכן	מס' צרכן	מס' הפקה	דף
גבעת ברנר קבוץ	3415	21579	127	גדרה המועצה המקומית	3561	20710	164	ס פ פרדס גן יבנה בע"מ	3806	21824	158
גבעת ברנר קבוץ	3415	21619	127	גדרה המועצה המקומית	3561	21506	164	תעשיות טייפ בע"מ	3827	20160	121
גבעת ברנר קבוץ	3415	21657	127	משק פטר בע"מ	3583	20310	164	פצ'ורניק-פלדמן-גולד-אילני-סונול בע'	3828	20147	121
גבעת ברנר קבוץ	3415	21690	127	משק פטר בע"מ	3583	21852	164	י.ס.פ. מטעי הדר-אשר יוחנן	3829	20148	121
גבעת ברנר קבוץ	3415	21862	127	יגיל ורדה ורחל	3594	20309	164	י.ס.פ. מטעי הדר-אשר יוחנן	3829	20920	121
גבעת ברנר קבוץ	3415	21883	127	גן-הדרום מושב	3610	20239	138	קירשנברג ואחרים	3830	20125	121
גבעת ברנר קבוץ	3415	22135	127	גן-הדרום מושב	3610	21466	138	בירשאן עובדיה-חורש רפאל ואחרים	3831	20123	121
פרשקובסקי יצחק	3420	20302	127	גן-הדרום מושב	3610	21898	138	בית-חנן מושב	3835	20118	121
הבאר המשותפת א ש להשקאה בעמ	3428	20297	127	כפר ביל"ו מושב	3653	20330	136	בית-חנן מושב	3835	20119	121
טרנזליט בע"מ	3432	20298	127	כפר ביל"ו מושב	3653	20331	136	בית-חנן מושב	3835	20126	121
חברת חלקה 8 בגוש 3799	3436	20300	127	כפר ביל"ו מושב	3653	21992	136	בית-חנן מושב	3835	20127	121
החברה לפיתוח צומת בילו בע"מ	3437	21717	128	(חולדה קבוץ (גורדוניה	3684	26035	136	בית-חנן מושב	3835	20135	121
לפידות מיכאל ודליה	3451	21103	128	חלקת באר בע"מ	3686	21604	136	בית-חנן מושב	3835	20144	121
פרדס מוצרי הדר בע"מ	3466	21727	128	'משאבי מטע בעמ ג	3708	20334	136	בית-חנן מושב	3835	21007	121
קבוצת-שילר קבוץ	3473	20244	128	'משאבי מטע בעמ ג	3708	20335	136	בית עובד מושב	3836	05114	327
קבוצת-שילר קבוץ	3473	20252	128	מלר אביגדור	3709	20341	136	בית עובד מושב	3836	20142	121
קבוצת-שילר קבוץ	3473	21024	128	נען קבוץ	3719	05009	327	בית עובד מושב	3836	20143	121
קבוצת-שילר קבוץ	3473	21157	128	נען קבוץ	3719	20293	136	בית עובד מושב	3836	20149	122
קבוצת-שילר קבוץ	3473	21696	128	נען קבוץ	3719	20295	136	בית עובד מושב	3836	20152	122
קרן אביאל	3476	20303	128	נצר-סרני קבוץ	3721	20098	136	בית עובד מושב	3836	20155	122
א.ר.ע.ש. נכסים והשקעות בע"מ	3481	20254	128	נצר-סרני קבוץ	3721	22123	136	בית עובד מושב	3836	21009	122
רום צבי ואחרים	3482	21282	128	נען-נצר סירני-שעלבים-גזר הדסה	3725	05071	327	בית עובד מושב	3836	21618	122
אנטמן אברהם	3499	20379	161	פרדס יוסטוס לבון ואחרים	3730	20339	136	פרדס ברנד	3837	20137	122
גבעת שמואל המועצה המקומית	3504	20850	161	ג'לג'וליה המועצה המקומית	3757	21662	160	גאליה מושב	3840	05115	327
קאופמן שלום	3506	20363	161	ג'לג'וליה המועצה המקומית	3757	22277	160	גאליה מושב	3840	20171	122
חיון אברהם ואחרים	3515	21170	161	סאלח חלמי גיוסי ואחרים	3765	21666	160	גאליה מושב	3840	20172	122
אוניברסיטת בר אילן	3516	20783	161	יוסף מחקל אבו ח'גלה	3780	26135	160	גאליה מושב	3840	20237	122
קוטלר מנחם ואחרים	3534	20362	161	פישמן-שטינמץ-לנדאו	3792	21819	158	גאליה מושב	3840	21415	122
קנטורוביץ דוד	3535	21197	161	בארנו אג' שת' להספקת מים בע"מ	3793	21647	158	גן שורק מושב	3841	20130	122
גוטמן אברהם	3557	26033	164	גן יבנה המועצה המקומית	3796	20323	158	גן שורק מושב	3841	20131	122
באר אג' שת' להספקת מים בע"מ	3558	20308	164	גן יבנה המועצה המקומית	3796	21284	158	גן שורק מושב	3841	20686	122
באר אג' שת' להספקת מים בע"מ	3558	21634	164	גן יבנה המועצה המקומית	3796	21531	158	ירין אסטבלישמנט בע"מ	3850	21688	122
באר אג' שת' להספקת מים בע"מ	3558	21642	164	גן יבנה המועצה המקומית	3796	21760	158	גורלנד יורשים	3855	20124	123
באר אג' שת' להספקת מים בע"מ	3558	22379	164	כפר אביב-גן הדרום-שתולים	3802	20897	158	יורשי דר וולפסון צבי	3856	20128	123
'בילו קואופרטיב להשקאת מים אג	3559	20307	164	כפר אביב-גן הדרום-שתולים	3802	21697	158	כפר הנגיד מושב	3859	05113	327

מראה מקום לפי מספר צרכן

שם צרכן	מס' צרכן	מס' הפקה	דף	שם צרכן	מס' צרכן	מס' הפקה	דף	שם צרכן	מס' צרכן	מס' הפקה	דף
'קובו הוכברג ושות	3860	21853	123	חרות מושב	3950	21214	64	המרוה אג' שת' להספקת מים	4013	21418	107
פינקל ובניו-המבורגר אריה	3866	20129	123	חרות מושב	3950	21598	64	המרוה אג' שת' להספקת מים	4013	21627	107
'לרר אחים ושות	3868	20140	123	חרות מושב	3950	21648	64	המרוה אג' שת' להספקת מים	4013	21636	107
זיסקינד קפלן ואחרים	3874	21585	123	חרות מושב	3950	21783	64	המרוה אג' שת' להספקת מים	4013	21660	107
נטעים מושב	3879	20115א	123	כפר הס מושב	3954	20597	64	המרוה אג' שת' להספקת מים	4013	21788	107
נטעים מושב	3879	20116	123	כפר הס מושב	3954	20600	64	המרוה אג' שת' להספקת מים	4013	26508	107
נטעים מושב	3879	20117	123	כפר הס מושב	3954	21031	64	הוד השרון עיריה	4015	20416א	107
נטעים מושב	3879	21277	123	לויתן נחום עדה וראובן	3960	20593	64	הוד השרון עיריה	4015	20423	107
ביקל גדעון	3883	20121	123	מהדרין בע"מ	3969	21184	64	הוד השרון עיריה	4015	21064	107
עיינות - בי"ס החקלאי התיכון	3884	20150	123	מהדרין בע"מ כפר הס	3970	21228	64	הוד השרון עיריה	4015	21629	107
עיינות - בי"ס החקלאי התיכון	3884	20157	123	משמרת מושב	3972	20649	64	הוד השרון עיריה	4015	21807	107
עיינות - בי"ס החקלאי התיכון	3884	20687	123	משמרת מושב	3972	20826	64	הוד השרון עיריה	4015	21859	107
ברנע יגאל ופינקל ראובן	3887	26245	123	משמרת מושב	3972	21821	64	הוד השרון עיריה	4015	21923	107
פלמחים קבוץ	3888	05080א	327	עזריאל מושב	3979	21173	65	זיו אב-גלעדי-שנסי-ח עזרא	4017	20441	107
פלמחים קבוץ	3888	20134	124	עין ורד מושב	3980	20587	65	זקיף ש. ואחרים	4018	21500	108
פלמחים קבוץ	3888	21268	124	עין ורד מושב	3980	20589	65	ארצי אברהם וכחלון	4022	21496	108
פלמחים קבוץ	3888	21537	124	עין ורד מושב	3980	20792	65	כפר הדר אגודה שתופית בע"מ	4024	20417א	108
פלמחים קבוץ	3888	21708	124	עין ורד מושב	3980	21172	65	כפר הדר אגודה שתופית בע"מ	4024	20418	108
פלמחים קבוץ	3888	22183	124	עין ורד מושב	3980	21677	65	כפר הדר אגודה שתופית בע"מ	4024	20434	108
פלמחים קבוץ	3888	26051	124	פוטש פסח-טל יוסף-כהן זיוה	3984	21368	65	מבוע אג' הדדית בע"מ	4027	20416	108
נורדן - שרותי נפט בע"מ	3889	20146	124	פורת מושב	3985	21051	65	מבוע אג' הדדית בע"מ	4027	21405	108
מלקינד אריה וזהבה	3895	20136	124	פורת מושב	3985	21701	65	מייטין מירומי ואחרים	4028	20417	108
קפלן זיסקינד ואחרים	3896	21650	124	קפלן יאיר ואחרים	3993	20647	65	פרדסי עפרון יצחק בע"מ	4033	21168	108
.חרודי דן - אליאש א	3897	20122	124	קפלן יאיר ואחרים	3993	20647א	65	שיכון עובדים בע"מ	4037	20405	108
גן הדרים בע"מ	3900	20138	124	ארליך אבינועם	3999	21597	106	'רוקח יצחק ושות	4038	03057	321
בני דרור מושב	3931	05140	322	פרדס מרגלית בע"מ	4000	20404	106	רמת הדר אג' שתופית	4039	21059	108
בני דרור מושב	3931	20584	63	אהרוני שרה	4001	21765	106	רמת הדר אג' שתופית	4039	21635	108
בני דרור מושב	3931	20642	63	שיח מגדיאל בע"מ	4002	21058	106	שותפות האחים אנגל בע"מ	4042	21522א	108
בני דרור מושב	3931	21030	63	באר מגדיאל בע"מ	4003	20448	106	פרלשטיין - בורשביץ	4043	20426	108
בני דרור מושב	3931	21567	63	בחריה פרדס	4004	03055	321	אלישמע מושב	4055	03047	328
ש. צ"ח - יבוא ושווק בע"מ	3935	20646	63	באר אמן	4006	03056	321	אלישמע מושב	4055	21204	109
עין שריד - ועד מקומי	3942	20592	63	גרינברג ליאון	4010	20419	106	אלישמע מושב	4055	21667	109
האחים דוד	3949	20595	63	המרוה אג' שת' להספקת מים	4013	20438	106	רוטרו יצחק-מקסימיליאן משה - נוה י	4058	03046	321
חרות מושב	3950	20604	63	המרוה אג' שת' להספקת מים	4013	20447	106	גבעת ח"ן	4063	20499	73
חרות מושב	3950	20643	64	המרוה אג' שת' להספקת מים	4013	21060א	107	גבעת ח"ן	4063	20500	73

מראה מקום לפי מספר צרכן

שם צרכן	מס' צרכן	מס' הפקה	דף	שם צרכן	מס' צרכן	מס' הפקה	דף	שם צרכן	מס' צרכן	מס' הפקה	דף
גבעת ח"ן	4063	20833	73	אייל קיבוץ	4190	21695	73	שדה ורבורג מושב	4236	21066	74
חברת מי קולחין בע"מ	4070	05122	321	אייל קיבוץ	4190	21841	73	שדה ורבורג מושב	4236	21818	74
ירקונה מושב	4073	00002	328	שותפות אייל-ניר אליהו	4191	05056	321	שדה ורבורג מושב	4236	26150	74
ירקונה מושב	4073	20403	109	גן חיים	4194	20466	109	שדה ורבורג מושב	4236	26455	74
ירקונה מושב	4073	21584	109	גן חיים	4194	20467	109	שדי חמד מושב	4237	21212	111
כנף לבנה בע"מ	4076	03048	321	גן חיים	4194	21269	109	שדי חמד מושב	4237	21625	111
כפר מל"ל מושב	4078	20412	109	גן חיים מושב	4195	21437	110	שנטי מוחמד	4238	26341	111
כפר מל"ל מושב	4078	21860	109	גן חיים מושב	4195	21438	110	תל אשר-מפעל המים	4242	20491	111
נוה ירק מושב	4087	03049	328	ירחיב מושב	4208	21271	110	בוקסר אברהם ויצחק	4258	20891	130
נוה ירק מושב	4087	21270	109	ירחיב מושב	4208	21700	110	בני דרום מושב שיתופי	4262	20238	130
נוה ירק מושב	4087	21995	109	ירחיב מושב	4208	21753	110	בני דרום מושב שיתופי	4262	21411	130
עדנים מושב	4091	03050	328	ירחיב מושב	4208	26273	110	'יבנהדר אג' שת' חק	4274	21412	130
עדנים מושב	4091	21612	109	ירחיב מושב	4208	26274	110	יכין חקל מטעים חדשים סוכריר	4276	20896	130
גאולים מושב	4140	20671	65	('מהדרין בע"מ (מיסקה א	4211	20827	73	יכין חקל מטעים חדשים סוכריר	4276	21092	130
גאולים מושב	4140	20672	65	('מהדרין בע"מ (מיסקה ב	4212	21213	110	יכין חקל מטעים חדשים סוכריר	4276	21451	130
גאולים מושב	4140	21202	65	חד מוחמד אבו דייה וחג סלח בללו	4213	26318	110	יעקובזון עמנואל ואחרים	4280	21581	130
גאולים מושב	4140	21787	66	מוסטפה מוחמד א. שרים	4214	26143	110	בני דרום- יבנה- ניר גלים	4291	05072	329
גאולים מושב	4140	21936	66	נוה ימין מושב	4217	21158	110	ניר גלים מושב שתופי	4292	20893	130
גנות הדר מושב	4141	20804	66	נוה ימין מושב	4217	21511	110	ניר גלים מושב שתופי	4292	21523	130
מעין בית ליד אג' שת' חק' בע"מ	4153	21740	66	ניר אליהו קיבוץ	4218	21068	110	ניר גלים מושב שתופי	4292	21744	130
מעין בית ליד אג' שת' חק' בע"מ	4153	22414	66	ניר אליהו קיבוץ	4218	21426	110	תעבורה מיכלי מלט בע"מ	4300	20894	130
מהדרין בע"מ פרדסיה	4154	20800	66	צופית מושב	4224	20489	111	יבנה קבוץ	4309	20326	130
מהדרין בע"מ פרדסיה	4154	20801	66	צופית מושב	4224	20790	111	יבנה קבוץ	4309	20327	130
מהדרין בע"מ פרדסיה	4154	21815	66	צופית מושב	4224	21882	111	יבנה קבוץ	4309	21256	131
עוזי ויהודה בע"מ-א.ש.פ.ר נכסים	4155	21229	66	צור נתן מושב	4226	21784	73	יבנה קבוץ	4309	21759	131
עוזי ויהודה בע"מ-א.ש.פ.ר נכסים	4155	21661	66	צור נתן מושב	4226	21848	73	ס.כ.ו. קאר השקעות (1992) בע"מ	4317	20892	131
נורדיה מושב	4156	20607	66	צור נתן מושב	4226	21961	73	תחנת מיתוג יבנה	4320	26235	131
נורדיה מושב	4156	21027	66	בית ברל - מרכז לחנוך השכלה ומחק	4228	20493	111	אודים מושב	4330	20553	68
צור משה מושב	4167	20608	67	בית ברל - מרכז לחנוך השכלה ומחק	4228	21457	111	אודים מושב	4330	21047	68
צור משה מושב	4167	20609	67	רמת הכובש קיבוץ	4232	05046	321	אודים מושב	4330	21398	68
צור משה מושב	4167	20611	67	רמת הכובש קיבוץ	4232	05127	321	אודים מושב	4330	21563	68
צור משה מושב	4167	20818	67	רמת הכובש קיבוץ	4232	20494	73	פוגץ בע"מ - פלדמן יניב	4331	20470	68
צור משה מושב	4167	21838	67	רמת הכובש קיבוץ	4232	20495	73	באר משותפת	4334	20559	68
אייל קיבוץ	4190	05076	321	רמת הכובש קיבוץ	4232	20496	73	בני ציון מושב	4337	20556	68
אייל קיבוץ	4190	21185	73	רמת הכובש קיבוץ	4232	21517	73	בני ציון מושב	4337	21036	68

מראה מקום לפי מספר צרכן

שם צרכן	מס' צרכן	מס' הפקה	דף	שם צרכן	מס' צרכן	מס' הפקה	דף	שם צרכן	מס' צרכן	מס' הפקה	דף
בני ציון מושב	4337	21414	69	נתיב אגודת מים שתופית בע"מ	4381	20634	71	שותפות אחים - חג' עלי	4440	26166	83
בני ציון מושב	4337	26153	69	נתיב אגודת מים שתופית בע"מ	4381	20819	71	הדרן - חב' לחקלאות בע"מ	4450	21367	82
בצרה מושב	4338	20468	69	נתיב אגודת מים שתופית בע"מ	4381	21041	71	אלאינתאג אג' שת' חק' להספקת מים	4452	21837	82
בצרה מושב	4338	20469	69	נתיב אגודת מים שתופית בע"מ	4381	21399	71	חליל יוסף חמד מנסור ואחיו	4455	26344	82
בצרה מושב	4338	20830	69	נתיב אגודת מים שתופית בע"מ	4381	21713	71	טירה עיריה	4458	21580	82
בצרה מושב	4338	21689	69	בר אל-נכסי שרון-רגב	4383	20558	71	יוסף מחמוד מנצור ואחרים	4462	26342	82
גליל ים הקבוץ המאוחד	4343	05005	330	בר אל-נכסי שרון-רגב	4383	20560	71	ראפיק מוחמד דעאס	4472	26343	82
גליל ים הקבוץ המאוחד	4343	20538א	106	רבי יעקב	4389	20542	71	יהוד עיריה	4485	21417	210
גליל ים הקבוץ המאוחד	4343	21416	106	חוות רונית בע"מ	4390	21924	71	יהוד עיריה	4485	21509	210
גליל ים הקבוץ המאוחד	4343	21812	106	רשפון מושב	4392	20543	71	אלואאם אג' שת' להספקת מים בע"מ	4496	21617	160
געש קבוץ	4344	03084	321	רשפון מושב	4392	20544	71	'אג' דאר אל חוג'אג	4499	21616	160
געש קבוץ	4344	20549	69	רשפון מושב	4392	21061	71	חב' פיריון בע"מ-בן נון יוסף	4598	20660א	76
געש קבוץ	4344	21039	69	רשפון מושב	4392	21814	71	בראז ערן	4599	20654	76
געש קבוץ	4344	21045	69	רשפון מושב	4392	21996	71	בראז ערן	4599	21175	76
געש קבוץ	4344	21514	69	ועד מקומי ארסוף	4394	22391	72	גוטהילף יצחק ושמואל	4600	26175	76
געש קבוץ	4344	22077	69	שפיים קבוץ	4395	20546	72	גוטהילף-נוימן	4601	20661	76
געש קבוץ	4344	22294	69	שפיים קבוץ	4395	20547	72	כפר יונה המועצה המקומית	4616	20653	76
נכסי שרון בע"מ-בר ען השקעות בע"מ	4349	21034	69	שפיים קבוץ	4395	20832	72	כפר יונה המועצה המקומית	4616	20802	76
סלוין-קפלן	4350	20557	69	שפיים קבוץ	4395	21050	72	כפר יונה המועצה המקומית	4616	21028	76
שותפות מכון בני ציון	4356	20555	70	שפיים קבוץ	4395	21988	72	מי יונה בע"מ	4620	20655	76
חמדת השרון חברה	4357	21174	70	תל יצחק קבוץ	4400	20640	72	שותפות באר כפר יונה	4623	20656	76
אלי רואש בע"מ-שיווק בן בקר בע"מ	4363	21633	70	עבדול רחים אברהים חג' יחיה (993	4410	26161	83	שותפות באר כפר יונה	4623	21761	76
יקום קבוץ	4364	03018	321	עבדול רחים אברהים חג' יחיה (993	4410	26526	83	קרני יוסף	4635	20658	76
יקום קבוץ	4364	20550	70	אחים עוביד ושות' בע"מ	4411	26159	83	קרני יוסף	4635	20664	76
יקום קבוץ	4364	20551	70	נאשף לילא יוסף	4412	26285	83	קרני יוסף	4635	21179	76
יקום קבוץ	4364	20552	70	אחים חאג' - סלים ואחרים	4420	26160	83	שקד-הלס-הברמן-מירון-שיפמן	4639	20665	77
יקום קבוץ	4364	20820	70	טופיק טיבי	4424	21694	83	ניסימי אגאגאן	4651	20480א	181
יקום קבוץ	4364	21602	70	טייבה עיריה	4425	21653	83	סנה טרסט אינק	4658	20462	182
יקום קבוץ	4364	21742	70	טייבה עיריה	4425	21997	83	מפעל המים כפר סבא	4667	20463	182
'מעין חנה אג 'שת' חק	4367	21035	70	שיתוף ואחוה לחקלאות בע"מ	4427	26284	83	מפעל המים כפר סבא	4667	20464	182
להבי יחזקאל וזאב	4372	20545	70	'מחמוד יחיא ושות	4430	26162	83	מפעל המים כפר סבא	4667	20473	182
פרדס מן	4376	20561	70	מוחמד צדק חג.יחיא	4431	26499	83	מפעל המים כפר סבא	4667	20475	182
נתיב אגודת מים שתופית בע"מ	4381	20615	70	נאשף עדאל קאדר	4435	21603	83	מפעל המים כפר סבא	4667	20477	182
נתיב אגודת מים שתופית בע"מ	4381	20626	70	'וואיל דרויש נאשף ושות	4436	21672	83	מפעל המים כפר סבא	4667	20490	182
נתיב אגודת מים שתופית בע"מ	4381	20628	70	'אחמד ע אלרחים נאשף ושות	4437	26397	83	מפעל המים כפר סבא	4667	20501	182

מראה מקום לפי מספר צרכן

שם צרכן	מס' צרכן	מס' הפקה	דף	שם צרכן	מס' צרכן	מס' הפקה	דף	שם צרכן	מס' צרכן	מס' הפקה	דף
מפעל המים כפר סבא	4667	20797	182	גבעת השלושה קבוץ	5006	21518	111	חפץ חיים קבוץ	5085	21255	137
מפעל המים כפר סבא	4667	20828	182	גבעת השלושה קבוץ	5006	21991	111	חפץ חיים קבוץ	5085	21678	137
מפעל המים כפר סבא	4667	20829	182	בן עזר א. - כרמון אורית	5008	03051	328	חפץ חיים קבוץ	5085	21786	137
מפעל המים כפר סבא	4667	21053	182	פתח תקוה - קולחין	5009	03052	328	הדרי ראשון בע"מ	5127	20072	194
מפעל המים כפר סבא	4667	21055	182	גת רמון	5010	21722	112	ויסמן יגאל	5130	20068	194
מפעל המים כפר סבא	4667	21065	182	העין אג' שת' חק' בע"מ	5012	21075	112	אביוב פנחס ואחרים ע"י גרספורט מ	5138	20067	194
מפעל המים כפר סבא	4667	21605	182	גולדשמיד יוסף וטובה	5015	26346	112	'נחלת יהודה - מפעל המים אג	5145	20001	194
מפעל המים כפר סבא	4667	21920	182	חגור מושב	5017	21205	112	'נחלת יהודה - מפעל המים אג	5145	20002	194
מפעל המים כפר סבא	4667	22411	183	חגור מושב	5017	21290	112	'נחלת יהודה - מפעל המים אג	5145	21010	194
מלקובסקי פאולינה	4670	20481	183	חורשים קבוץ	5018	05139	328	יורשי שמרלינג חיים	5153	26064	194
מלקובסקי פאולינה	4670	21638	183	חורשים קבוץ	5018	20455	112	אפרת קרולוביץ ואחרים	5162	20092	187
מעין חדווה בע"מ	4671	21063	183	חורשים קבוץ	5018	21401	112	בודניצקי דן ועזרא ואחרים	5165	21425	187
סברי מחמוד אבו סניני	4676	26421	183	חורשים קבוץ	5018	21895	112	בוקסר אברהם ויצחק	5167	20186	187
סטרוגו אחים	4677	20482	183	חורשים קבוץ	5018	21896	112	בוקסר ירמיהו	5168	20158	187
שלגמן נתן-ניר שושנה	4686	20461	183	יכין חקל בע"מ גרמלה	5024	03053	328	צדוק נח	5171	20201	187
'אל נסים אגודה שת	4715	21989	160	כהן שלום	5028	03054	328	נכסי בראז בורשטיין בע"מ	5172	21008	187
כפר קאסם המועצה המקומית	4719	21529	161	כפר נחמן סירקין	5030	20845	112	אפריקה - ישראל	5177	20876	187
מוחמד איסמעיל עיסא	4723	21607	161	כפר נחמן סירקין	5030	21525	112	גרינבלט שפטל ובניו	5178	20161	187
מוסטפה חמדאן סרסור ואחרים	4724	26348	161	כרמלי את חפץ	5031	26369	112	גרינבלט שפטל ובניו	5178	20162	187
מתלי בע"מ חברה	4727	21081	161	כרמלי את חפץ	5031	26370	112	גרינבלט יהודה ומשפחתו	5179	20159	187
לוד עיריה	4762	05022	330	ליבוביץ חיים	5035	20375	113	דניאלי אחים	5182	20218	187
לוד עיריה	4762	21189	184	מעש כפר שתופי להתישבות חקלאית	5040	20376	113	חב' הדרי ראשון בע"מ	5186	20094	187
לוד עיריה	4762	21190	184	נחשונים קבוץ	5045	05147	328	זיגרמן יצחק	5187	20192	187
לוד עיריה	4762	21448	184	נחשונים קבוץ	5045	08441	379	היימן ישראל ואברהם פרדס בעמ	5188	20184	187
סופרה בע"מ תעשית נייר	4774	26060	184	נחשונים קבוץ	5045	08441	379	לוי יצחק ומשפחה	5189	20181	187
בארות יצחק קבוץ	4849	21279	115	נחשונים קבוץ	5045	21077	113	מכון לחקר ביאולוגי בישראל	5190	20210א	188
בן-שמן כפר הנער	4852	20080	115	נחשונים קבוץ	5045	21526	113	המתישב - כפר אהרון אג' שת' בע"מ	5191	20100	188
בני עטרות מושב	4853	21594	115	עינת קבוץ	5053	20453	113	המתישב - כפר אהרון אג' שת' בע"מ	5191	20878	188
שיקום פועלי בנין	4884	20681א	115	עינת קבוץ	5053	20844	113	המתישב - כפר אהרון אג' שת' בע"מ	5191	21741	188
כפר טרומן מושב	4890	20079	116	עינת קבוץ	5053	21258	113	כפר אהרון - ועד המים	5196	20189	188
תעשיות רדימיקס (ישראל) בע"מ	4891	21726	116	עינת קבוץ	5053	21280	113	כפר אהרון - ועד המים	5196	20190	188
הלזנר עמנואל ואחרים	4938	26457	211	עינת קבוץ	5053	21413	113	נכסי הדרים-פרי אור-גרוסמן-מרכוס	5197	20182א	188
גבעת השלושה קבוץ	5006	20452	111	עינת קבוץ	5053	22079	113	יורשי זייצוב זאב	5200	20195	188
גבעת השלושה קבוץ	5006	20454	111	חפץ חיים קבוץ	5085	05010	332	זמל הרצל ואברהם	5201	21640	188
גבעת השלושה קבוץ	5006	21211	111	חפץ חיים קבוץ	5085	05063	332	חב חלקה 3 בגוש 3768	5207	20170	188

נציבות המים
אגף ניהול צריכה

מס' דוח: RT1079
דף מס':
תאריך: 30/03/2006

מראה מקום לפי מספר צרכן

שם צרכן	מס' צרכן	מס' הפקה	דף	שם צרכן	מס' צרכן	מס' הפקה	דף	שם צרכן	מס' צרכן	מס' הפקה	דף
חבשוש סעיד	5208	21436	188	גן הדרים בע"מ	5270	20163	191	מי נתניה (2003) בע"מ	5316	21408	94
טירת שלום אג' שת' חק' בע"מ	5212	20179	188	גן הדרים בע"מ	5270	20167	191	מי נתניה (2003) בע"מ	5316	21549	94
טירת שלום אג' שת' חק' בע"מ	5212	21427	188	גן הדרים בע"מ	5271	21686	191	מי נתניה (2003) בע"מ	5316	21716	94
טירת שלום אג' שת' חק' בע"מ	5212	21858	188	שטיינהאור ואחרים	5276	20199	191	מי נתניה (2003) בע"מ	5316	21893	94
טפר חיים	5214	20105	189	שעובי זכריה שמחי נתן	5277	21745	191	מי נתניה (2003) בע"מ	5316	21922	94
אוסקולה שמואל ונדב עדה	5219	20200	189	טמפו תעשיות בירה בע"מ	5292	26164	92	מי נתניה (2003) בע"מ	5316	21994	94
ילובסקי לאה	5224	20196	189	טמפו תעשיות בירה בע"מ	5292	26165	92	פייגר ריטה	5320	20571	94
פלדמן יוחנן יפה ודב	5226	20194	189	דרגונר אמיר ואחרים	5293	20565	92	קבוצת שותפים בבאר 15	5324	20567	95
ילובסקי גדעון	5227	20188	189	רמת טיומקין אג חקלאית בע"מ	5298	20577	92	קבוצת שותפים בבאר 16	5325	20570	95
כהנוב אבנר ואחרים	5230	20099	189	אקרמן חנינה את ניב בעמ	5304	21224	92	קבוצת שותפים בבאר 17	5326	20568	95
לובינשטין משק	5233	20106	189	יכין חקל בע"מ	5305	20573	92	קבוצת שותפים בבאר 20	5327	20572	95
ליפשיץ א. ואחרים	5234	20153	189	לבונטין אליהו	5310	20564	92	שטיין י. וזילברמן ש. ואחרים	5330	20575	95
חרודי דן ואביבה	5237	21159	189	גרף אורה ליפשיץ אליעזר	5311	20574	93	אביחיל מושב	5342	21029	53
חרודי דן-ברנתן יוסף	5238	21586	189	מהדרין בע"מ הדסים	5314	20814	93	אביחיל מושב	5342	21182	53
מטעי הנגב הדרום בע"מ	5239	20185	189	מהדרין בע"מ הדסים	5314	20815	93	אביחיל מושב	5342	21183	53
נס ציונה עיריה	5243	20199א	189	מהדרין בע"מ הדסים	5314	21048	93	אביחיל מושב	5342	21321	53
נס ציונה עיריה	5243	20205א	189	מהדרין בע"מ הדסים	5314	21620	93	אביחיל מושב	5342	21847	53
נס ציונה עיריה	5243	20879	189	מכון וינגייט לחינוך גופני ולספורט	5315	21816	93	חב' אמנה וזימל אברמוביץ	5343	10183	53
נס ציונה עיריה	5243	20880	189	מי נתניה (2003) בע"מ	5316	20562	93	אליכין המועצה המקומית	5345	11424	102
נס ציונה עיריה	5243	21483	189	מי נתניה (2003) בע"מ	5316	20565א	93	אלישיב מושב	5346	10195	53
נס ציונה עיריה	5243	21857	190	מי נתניה (2003) בע"מ	5316	20566	93	אלישיב מושב	5346	11390	54
נס ציונה עיריה	5243	22421	190	מי נתניה (2003) בע"מ	5316	20566א	93	ג"ד שותפיות-עתודות עמק חפר	5348	11381	54
נעים עזרא	5244	20180	190	מי נתניה (2003) בע"מ	5316	20806	93	ג"ד שותפיות-עתודות עמק חפר	5348	11449	54
פולני א. ושות' בע"מ	5250	21235	190	מי נתניה (2003) בע"מ	5316	20807	93	ג"ד שותפיות-עתודות עמק חפר	5348	11450	54
פולני א. ושות' בע"מ	5250	21649	190	מי נתניה (2003) בע"מ	5316	20808	93	ארגון הפקידים	5349	10212	54
פורמה אדוארד ואחרים	5251	20109	190	מי נתניה (2003) בע"מ	5316	20809	93	בית יצחק - שער חפר מושב	5350	05048	324
דודזון אחים	5252	20180א	190	מי נתניה (2003) בע"מ	5316	20810	93	בית יצחק - שער חפר מושב	5350	20650	54
פינקל ראובן ואחרים	5253	20154	190	מי נתניה (2003) בע"מ	5316	20816	94	בית יצחק - שער חפר מושב	5350	20651	54
פרדסי שרונה בע"מ	5254	20096	190	מי נתניה (2003) בע"מ	5316	20817	94	בית יצחק - שער חפר מושב	5350	20813	54
פרדסי שרונה בע"מ	5254	21447	190	מי נתניה (2003) בע"מ	5316	21176	94	בית יצחק - שער חפר מושב	5350	21178	54
יעקובזון דניאל	5255	20093	190	מי נתניה (2003) בע"מ	5316	21180	94	בית יצחק - שער חפר מושב	5350	21917	54
פרדס בחסכון לעובדי נס ציונה	5256	21160	190	מי נתניה (2003) בע"מ	5316	21186	94	בורגתה מושב	5353	05045	324
.גבעון ש. וסלנט י	5265	21651	190	מי נתניה (2003) בע"מ	5316	21187	94	בורגתה מושב	5353	20667א	54
פלדי-כהנים זדא-גליק מיידי	5266	20174	190	מי נתניה (2003) בע"מ	5316	21226	94	בורגתה מושב	5353	22412	54
רוטיגליאנו בע"מ	5267	20197	191	מי נתניה (2003) בע"מ	5316	21289	94	בורגתה מושב	5353	22413	54

נציבות המים
אגף ניהול צריכה

מס' דוח: RT1079
דף מס':
תאריך: 30/03/2006

מראה מקום לפי מספר צרכן

שם צרכן	מס' צרכן	מס' הפקה	דף	שם צרכן	מס' צרכן	מס' הפקה	דף	שם צרכן	מס' צרכן	מס' הפקה	דף
בחן קבוץ	5354	03013	324	המעפיל קבוץ	5371	11752	57	כפר ידידיה מושב	5398	10226	59
בחן קבוץ	5354	26392א	55	העוגן קבוץ	5372	05024	324	כפר ידידיה מושב	5398	10232	59
בית הלוי מושב	5356	11038	55	העוגן קבוץ	5372	08446	376	כפר ידידיה מושב	5398	11037	59
בית חרות מושב שתופי	5357	10200	55	העוגן קבוץ	5372	10221	57	כפר מונאש מושב	5399	10233	59
בית חרות מושב שתופי	5357	10201	55	העוגן קבוץ	5372	11249	57	כפר מונאש מושב	5399	11237	59
בית חרות מושב שתופי	5357	10202	55	חבצלת השרון מושב	5378	21199	57	אגמי חפר אגודה	5401	05020	324
בית חרות מושב שתופי	5357	11428	55	חבצלת השרון מושב	5378	21206	57	אגמי חפר אגודה	5401	05118	324
בית חרות מושב שתופי	5357	11443	55	כפר חבת ציון	5379	10169	57	מדרשה חקלאית ע"ש רופין	5407	11241	60
ביתן אהרון מושב	5359	10213	55	כפר חבת ציון	5379	11041	57	מטעי השרון	5409	10185	60
ביתן אהרון מושב	5359	10214	55	כפר חבת ציון	5379	11750	57	מכמורת מושב	5410	11031	60
ביתן אהרון מושב	5359	11033	55	חרב לאת כפר שתופי להתישבות חק	5381	11382	58	מכמורת מושב	5410	11396	60
א.בן עזר ובניו בע"מ	5360	11235	55	חרב לאת כפר שתופי להתישבות חק	5381	11426	58	מעברות קבוץ	5412	08259	376
א.בן עזר ובניו בע"מ	5360	11236	55	שחר שטדלר לוטוק ואחרים	5382	10174	58	מעברות קבוץ	5412	08259א	376
גאולי תימן מושב	5362	11243	55	יד חנה קבוץ	5385	03019	324	מעברות קבוץ	5412	10196	60
גבעת חיים איחוד קבוץ	5363	11245	55	יכין חקל מטעים חדשים בע"מ	5388	20803	58	מעברות קבוץ	5412	10234	60
גבעת חיים איחוד קבוץ	5363	11384	56	דיין יעקב ועזרא	5390	11447	58	מעברות קבוץ	5412	11248	60
גבעת חיים איחוד קבוץ	5363	11433	56	כפר הרא"ה מושב	5394	10189	58	מעברות קבוץ	5412	21599	60
גבעת חיים איחוד קבוץ	5363	11438	56	כפר הרא"ה מושב	5394	10190	58	מעברות קבוץ	5412	21600	60
גבעת חיים איחוד קבוץ	5363	11445	56	כפר הרא"ה מושב	5394	10191	58	משמר השרון קבוץ	5413	08261	377
גבעת חיים מאוחד קבוץ	5364	10178	56	כפר ויתקין מושב	5395	10203	58	משמר השרון קבוץ	5413	08493	377
גבעת חיים מאוחד קבוץ	5364	10179	56	כפר ויתקין מושב	5395	10204	58	משמר השרון קבוץ	5413	10197	60
גבעת חיים מאוחד קבוץ	5364	11418	56	כפר ויתקין מושב	5395	10205	58	משמר השרון קבוץ	5413	10224	60
גבעת חיים מאוחד קבוץ	5364	11448	56	כפר ויתקין מושב	5395	10206	58	משמר השרון קבוץ	5413	11040	60
גבעת שפירא מושב שתופי	5369	10210	56	כפר ויתקין מושב	5395	10207	58	משמר השרון קבוץ	5413	11391	60
גבעת שפירא מושב שתופי	5369	10211	56	כפר ויתקין מושב	5395	10208	58	משמר השרון קבוץ	5413	11429	60
הדר-עם מושב	5370	10227	56	כפר ויתקין מושב	5395	11030	58	משמר השרון קבוץ	5413	11725	60
הדר-עם מושב	5370	10228	56	כפר ויתקין מושב	5395	11383	59	עין החורש קבוץ	5417	08260	377
הדר-עם מושב	5370	10229	56	כפר חגלה מושב	5396	08429	376	עין החורש קבוץ	5417	10180	61
הדר-עם מושב	5370	11444	56	כפר חגלה מושב	5396	10177א	59	עין החורש קבוץ	5417	10181	61
המעפיל קבוץ	5371	08258	377	כפר חגלה מושב	5396	11446	59	עין החורש קבוץ	5417	10182	61
המעפיל קבוץ	5371	10187	57	כפר חגלה מושב	5396	11676	59	עין החורש קבוץ	5417	11043	61
המעפיל קבוץ	5371	10188	57	כפר חיים מושב	5397	10222	59	עין החורש קבוץ	5417	11385	61
המעפיל קבוץ	5371	10188א	57	כפר חיים מושב	5397	10223	59	חזן עמי ואריה	5421	20805	61
המעפיל קבוץ	5371	11388	57	כפר חיים מושב	5397	11025	59	פרי חפר חב' חקלאית בע"מ	5424	11244	61
המעפיל קבוץ	5371	11389	57	כפר חיים מושב	5397	11039	59	אלון אורי ואחרים	5425	10173	61

נציבות המים
אגף ניהול צריכה

מס' דוח: RT1079
דף מס':
תאריך: 30/03/2006

מראה מקום לפי מספר צרכן

שם צרכן	מס' צרכן	מס' הפקה	דף	שם צרכן	מס' צרכן	מס' הפקה	דף	שם צרכן	מס' צרכן	מס' הפקה	דף
פרנקל שמואל ועדנה	5426	10184	61	כור נכסים בעמ	5715	20366	192	קלנסואה המועצה המקומית	5848	26174	81
פרנקל שמואל ועדנה	5426	11451	61	קאופמן שלום	5720	21781	192	אביבה חב חקלאית ובקר רחל	5889	20025	194
חוות יחזקאל בע"מ	5433	11386	61	נדל אברהם ויצחק	5725	20370	192	אביבה חברה חקלאית בע"מ	5890	20027	194
אבו שחאדה אחים	5449	26414	152	סויאטיצקי דב ואחרים	5729	20377	192	לובינסקי יהושע ועמינקה אחד-חב' לו	5891	20013	194
ביידס זוהדי	5455	26056	152	עץ הזית בעמ	5736	26453	192	אחים הלל בעמ	5895	20059	194
מהדרין בע"מ	5508	05086	332	חברת מיתב מים, תעול וביוב בע"מ	5742	20360	192	אחים הלל והאוניברסיטה העברית	5896	21645	194
מהדרין בע"מ	5508	21000	152	חברת מיתב מים, תעול וביוב בע"מ	5742	20380	192	אחים הלל ואחרים	5897	20111	194
מהדרין בע"מ	5508	21209	152	חברת מיתב מים, תעול וביוב בע"מ	5742	20768א	192	ארליך הינדה	5898	21593	194
מהדרין בע"מ	5508	21233	152	חברת מיתב מים, תעול וביוב בע"מ	5742	20784	192	באר הנצחון	5904	20060	194
מהדרין בע"מ	5508	21758	153	חברת מיתב מים, תעול וביוב בע"מ	5742	21076	192	באר משותפת	5905	20047	195
מהדרין בע"מ	5508	26519	153	חברת מיתב מים, תעול וביוב בע"מ	5742	21210	193	רכס אליהו	5908	21703	191
רכבת ישראל	5544	21421	153	חברת מיתב מים, תעול וביוב בע"מ	5742	21246	193	הירשפלד ריטה	5909	20112	195
פרדסיה המועצה המקומית	5580	21406	77	חברת מיתב מים, תעול וביוב בע"מ	5742	21257	193	בקר צדוק - ניר גניה - אוחנה צביה	5910	21264	195
'בן דרור שמואל ושות	5596	03058	333	חברת מיתב מים, תעול וביוב בע"מ	5742	21259	193	ברניצקי שלום	5911	20023	195
ברהמס ירדן-וולף מרים	5598	03059	333	חברת מיתב מים, תעול וביוב בע"מ	5742	21262	193	ברניצקי שלום	5911	22000	195
גן סמובסקי בע"מ	5602	03060	333	חברת מיתב מים, תעול וביוב בע"מ	5742	21789	193	ברויטמן רבינוביץ ואחרים	5912	20041	195
דויטש יעקב-כצמן שמואל-בוקצין חיה-	5605	03080	333	חברת מיתב מים, תעול וביוב בע"מ	5742	21851א	193	ויגודסקי פסיה ואחרים	5913	20011א	195
ויסברוד אברהם מאיר ואחרים	5612	03061	333	חברת מיתב מים, תעול וביוב בע"מ	5742	22074	193	פרדס קיין	5917	20115	195
ליפוביץ דוד	5627	03062	333	חברת מיתב מים, תעול וביוב בע"מ	5742	22221	193	זהביאן דוד	5919	20022	195
מכנס אורי	5630	03063	333	שפושניק יוסף	5757	20391	193	גינזבורג נחמיאס ואחרים	5920	20045	195
מרכוס אהרון ואחרים	5632	03064	324	יכין חב לתעשית שימורים בעמ	5760	20368	193	שופר-סל בע"מ	5921	20054	195
גולדברג שלמה	5638	03065	333	הרשות למלחמה בסמים	5772	20612	79	קבוצת גיא ברכה ב	5923	20043	195
פיאלקוב מרגלית ואחרים	5643	03066	333	באר שער אפרים את-נורדיה	5775	21046	79	גרוס שי בע"מ ליפמן	5924	20076	195
פרדס בחסכון דודזון ואחרים	5644	03067	333	ברושית בע"מ - נכסי שרון בע"מ	5777	20616	79	דודזון אבנר	5928	20009	195
פפר משה ויובב	5645	03068	333	קדימה המועצה המקומית	5790	21042	79	תחנת נסיונות בית דגון	5932	20071	195
פפר משה ויובב	5645	03069	333	קדימה המועצה המקומית	5790	21582	79	תחנת נסיונות בית דגון	5932	21543	196
שמחוני מפעלים חקלאיים	5651	03070	334	קדימה המועצה המקומית	5790	21806	79	תחנת נסיונות בית דגון	5932	21639	196
בי"ס לגננות ולטכנאות נוף	5667	21192	191	קדימה אג' שת' להספקת מים בע"מ	5791	20620	79	וולף דוד	5934	20066	196
בי"ס לגננות ולטכנאות נוף	5667	21267	191	קדימה אג' שת' להספקת מים בע"מ	5791	21033	79	ויגודסקי טרכטנברג	5935	20021	196
אבן זוהר תעשיות בע,מ	5670	26310	191	קדימה אג' שת' להספקת מים בע"מ	5791	21420	79	ילינובסקי סבינה	5936	20110	196
ססגון צביעה ואשפרה (1993)-עצמון	5677	20390	192	קדימה אג' שת' להספקת מים בע"מ	5791	21675	79	זיגר מתניה יורשים	5939	20061	196
חברת שרון בעמ	5690	21492	192	פרי אור בע"מ - פרדס קדימה	5794	21032	80	זינגר גדליה ואחרים	5940	20064	196
טית בית בעמ	5694	26251	192	מחמוד סולימאן-אלשגרה בע"מ	5820	21674	81	בראזני אסף- ברזילי אורי	5943	20056	196
טית בית בעמ	5694	26411	192	נאשף פריאל ובניה	5842	26158	81	טרכטנברג עזרא ואחרים	5950	20014	196
לוי יצחק	5710	26405	192	קלנסואה המועצה המקומית	5848	21544	81	טרכטנברג עזרא ואחרים	5951	20024	196

מראה מקום לפי מספר צרכן

שם צרכן	מס' צרכן	מס' הפקה	דף	שם צרכן	מס' צרכן	מס' הפקה	דף	שם צרכן	מס' צרכן	מס' הפקה	דף
יורשי טוליפמן וד"ר אוסטשינסקי	5955	20113	196	מניב ראשון בע"מ ח.פ. 8-202736-	6019	21916	198	יפאורה-תבורי בע"מ	6128	26505	203
הלפרין חיים ואחרים	5956	20004	196	מניב ראשון בע"מ ח.פ. 8-202736-	6019	21962	199	מישורים חברה לפיתוח בע"מ	6130	20273	203
כגן אריה	5960	20007	196	מניב ראשון בע"מ ח.פ. 8-202736-	6019	22001	199	דאכה חברה לחקלאות ופרדסנות	6132	20259	203
כהן אלדד ושות	5961	20049	196	מניב ראשון בע"מ ח.פ. 8-202736-	6019	22078	199	יורשי מילר ישעיהו	6139	20266	203
היימן רוזין ואחרים	5962	20091	196	מניב ראשון בע"מ ח.פ. 8-202736-	6019	22117	199	יעקובסון לבונטין	6140	20264	203
לובמן משה ואחרים	5966	20015	197	מניב ראשון בע"מ ח.פ. 8-202736-	6019	22157	199	יעקובסון עמנואל	6142	20267	203
ליפשיץ צבי ואחרים	5969	20063	197	מניב ראשון בע"מ ח.פ. 8-202736-	6019	22297	199	יעקובסון-קליינמן	6143	21020	204
(גיא דן בע"מ (פרדסי מכנס	5975	20033	197	מניב ראשון בע"מ ח.פ. 8-202736-	6019	22316	199	מרכס אביב ויהודה	6144	20279	204
(גיא דן בע"מ (פרדסי מכנס	5975	20057	197	רזניקוב יוסף ויחיאל ואחרים	6021	20017	199	חפץ כהן ואחרים	6149	20274	204
(גיא דן בע"מ (פרדסי מכנס	5975	20075	197	ריבקינד יורשים	6022	20008	199	כהן אידה	6152	20176	204
(גיא דן בע"מ (פרדסי מכנס	5975	21711א	197	ראכלין ישראל ואחרים	6023	20040	199	גולד-דורפמן-פטשורניק-יהודיוף שוב	6155	20268	204
באר שבע	5978	20032	197	רפפורט משה ואחרים	6024	20042	199	מכלוף אליהו-פלג ראובן	6156	20177	204
עין הקורא	5992	20010	197	אחים גיבשטיין	6030	20037	199	לוין מיכאל	6157	20276	204
מסר רחל-אריאלי צפרירה	5993	20058	197	'שותפות דרור ואחים שר	6031	20018	199	ליפשיץ גמליאל ואחרים	6160	21591	204
עין שפע	5994	20090	197	מורנים לניהול והנדסה בע"מ	6032	20050	199	שוק מנדל	6163	20260	204
פרשקובסקי יצחק	5997	20055	197	שטוקהיימר יהושע	6033	20031	199	מושלין חיים ואחרים	6165	20178	204
כדורי לנד בע"מ	5998	20062	197	שיפמן מינה ד"ר	6034	20048	200	מושלין חיים ואחרים	6165	21198	204
ביקל גדעון	6005	20012	197	הועדה לאנרגיה אטומית	6070	21884	211	בני טוביה מילר ושות	6166	20257	204
צעירי המושבה באר משותפת	6006	20046	197	הועדה לאנרגיה אטומית	6070	26452	211	מכון ויצמן למדע	6167	20212	204
ליבוביץ שלמה ואחרים	6007	20038	197	ברקוביץ ואחרים	6094	20285	202	מכון ויצמן למדע	6167	20255	204
צימרמן קרלוס	6013	21805	198	בשיסט רבקה ומרדכי	6095	20191	202	מכון ויצמן למדע	6167	21369	204
מניב ראשון בע"מ ח.פ. 8-202736-1	6019	20006א	198	גבריאלוב חנן ופרק דני	6101	20225	202	מכון ויצמן למדע	6167	21706	205
מניב ראשון בע"מ ח.פ. 8-202736-1	6019	20016	198	יורשי חיים גרודיסקי	6104	26052	202	מכון ויצמן למדע	6167	21919	205
מניב ראשון בע"מ ח.פ. 8-202736-1	6019	20028	198	פיינשטיין,אפשטיין,אשכולי ואחרים	6105	20233	202	מכון ויצמן למדע	6167	22415	205
מניב ראשון בע"מ ח.פ. 8-202736-1	6019	20036	198	גורודיסקי אליעזר ואחרים	6106	21165	202	מכון ויצמן למדע	6167	26254	205
מניב ראשון בע"מ ח.פ. 8-202736-1	6019	20039	198	לרר יוסף ואחרים	6107	20270	202	מנוחין שלמה ושות	6168	20287	205
מניב ראשון בע"מ ח.פ. 8-202736-1	6019	20870	198	אונ' העברית - הפקולטה לחקלאות	6113	20216	203	מקוב א ח ואחרים	6170	20271	205
מניב ראשון בע"מ ח.פ. 8-202736-1	6019	21162	198	אונ' העברית - הפקולטה לחקלאות	6113	21261	203	נחמני אבינועם ואחרים	6175	20269	205
מניב ראשון בע"מ ח.פ. 8-202736-1	6019	21393	198	אונ' העברית - הפקולטה לחקלאות	6113	21864	203	סלפטר גולדברג גוט ופישר	6183	20256	205
מניב ראשון בע"מ ח.פ. 8-202736-1	6019	21628	198	יעקובזון אילן	6114	20265	203	סקר אליעזר ובניו	6185	20288	205
מניב ראשון בע"מ ח.פ. 8-202736-1	6019	21719	198	הרברט משה	6116	20221	203	פבזנר זאב	6193	21278א	205
מניב ראשון בע"מ ח.פ. 8-202736-1	6019	21743	198	הורט ב אורן	6117	20284	203	פולני א ואחרים	6194	20230	205
מניב ראשון בע"מ ח.פ. 8-202736-1	6019	21811	198	ויצמן אחים	6120	20258	203	פיריאטינסקי מ	6195	20231	205
מניב ראשון בע"מ ח.פ. 8-202736-1	6019	21894	198	ויצמן אחים	6120	20261	203	לנדאו א וארחים	6196	20272	205
מניב ראשון בע"מ ח.פ. 8-202736-1	6019	21901	198	פרדס נחמה ברחובות בע"מ	6127	20278	203	פורר מרדכי יוסף ויהודה	6197	20283	205

מראה מקום לפי מספר צרכן

שם צרכן	מס' צרכן	מס' הפקה	דף	שם צרכן	מס' צרכן	מס' הפקה	דף	שם צרכן	מס' צרכן	מס' הפקה	דף
פיינשטיין שפרה ובניה	6198	21725	205	צמח אביגדור	6459	20510	97	בתי זקוק אשדוד	6555	26563	155
קרנון ברגמן ואריה זלק	6203	20102	206	רעננה עיריה	6462	05101	325	בתי זקוק אשדוד	6555	26564	155
פרי תנובה בעמ	6204	20328	206	רעננה עיריה	6462	20498	97	בתי זקוק אשדוד	6555	26587	155
פרימה אסטייטס בעמ	6209	20281	206	רעננה עיריה	6462	20503	97	בתי זקוק אשדוד	6555	26588	155
טשיל עופרה ודניאל	6211	20286	206	רעננה עיריה	6462	20507	97	אשדוד עיריה	6556	21519	155
יבלונסקי שרשבסקי קושלביץ	6215	20296	206	רעננה עיריה	6462	20514	97	אשדוד עיריה	6556	21576	155
קטרי ציון	6216	26117	206	רעננה עיריה	6462	20517	97	אשקוגן	6557	26565	155
קרן אביאל	6217	20329	206	רעננה עיריה	6462	20519	97	חב' החשמל לישראל תחנת כוח אשד	6559	26049	155
קרן אביאל	6217	21370	206	רעננה עיריה	6462	20789	97	חב' החשמל לישראל תחנת כוח אשד	6559	26050	155
רבינוביץ שרה	6221	21281	206	רעננה עיריה	6462	20840	98	חב' החשמל לישראל בע"מ	6563	21702	155
רחובות עיריה	6223	20173	206	רעננה עיריה	6462	21062	98	חב' החשמל לישראל בע"מ	6563	26429	155
רחובות עיריה	6223	20223	206	רעננה עיריה	6462	21471	98	חב' החשמל לישראל בע"מ	6563	26430	155
רחובות עיריה	6223	20227	206	רעננה עיריה	6462	21562	98	הדרי החוף מספר 63 בע"מ	6613	26020	184
רחובות עיריה	6223	20227א	206	רעננה עיריה	6462	21813	98	מטעי אלירם בעמ	6617	26236	184
רחובות עיריה	6223	20228	206	רעננה עיריה	6462	21876	98	חוות עמיצור בע"מ	6622	26021	184
רחובות עיריה	6223	20877	206	רעננה עיריה	6462	21999	98	מנהל מקרקעי ישראל	6629	21637	184
רחובות עיריה	6223	21022	207	רעננה עיריה	6462	22028	98	כפר סילבר - בי"ס התיכון החקלאי	6635	20358	147
רחובות עיריה	6223	21547	207	קיפניס עמוס - בי"ס חקלאי מקווה יש	6467	20511	98	כפר סילבר - בי"ס התיכון החקלאי	6635	21125	147
רחובות עיריה	6223	21836	207	אטבליסמנט סמונד בע"מ	6475	21052	74	עלמי ומוסבה חיריה	6648	26237	185
רחובות עיריה	6223	21863	207	סנילביץ-איזיק-ארצי-לוי-שמחוביץ	6479	20648	74	המתנחלים מגדל אשקלון בעמ	6651	21458	185
רחובות עיריה	6223	21959	207	יכין חקל מטעים חדשים באר הנוצר	6494	20821	74	אביגדור מושב	6670	20898	139
אהרונוביץ-פיינשטיין	6231	21921	207	יכין חקל מטעים חדשים באר הנוצר	6494	20822	74	אביגדור מושב	6670	20900	139
אגסים בניה והשקעות בע"מ	6232	21611	207	יכין חקל מטעים חדשים באר הנוצר	6494	20823	74	אביגדור מושב	6670	21520	139
שחורי משה	6233	20211	207	יכין חקל מטעים חדשים באר הנוצר	6494	20825א	74	אביגדור מושב	6670	21673	139
התעשייה האוירית לישראל בע"מ	6247	26071	211	יכין חקל מטעים חדשים באר הנוצר	6494	21044	74	אורות מושב שתופי	6671	21114	139
מוסה יעקב חסונה	6297	26393	211	יכין חקל מטעים חדשים באר הנוצר	6494	21571	75	אורות מושב שתופי	6671	21699	139
'רמות השבים - מפעל המים אג' שת'	6412	20834	113	יכין חקל מטעים חדשים באר הנוצר	6494	21899	75	אמונים מושב	6673	21429	139
ברזילי שמעון שרמן	6429	20506	97	לפטה חברה	6506	20644	75	באר טוביה מושב	6676	20346	139
הלל דוד ואחרים	6434	20520	97	בארות תל מונד בע"מ	6508	20578	75	באר טוביה מושב	6676	20348	139
עופר הרי ודן	6435	20465	97	בארות תל מונד בע"מ	6508	20582	75	באר טוביה מושב	6676	20351	139
וולפו ברוך ומרדכי	6437	20504	97	ברייר ובנו בע"מ	6521	21850	75	באר טוביה מושב	6676	20781	139
יכין חקל בעמ	6442	21513	97	תל מונד המועצה המקומית	6534	21397	75	באר טוביה מושב	6676	21163	139
כפר-נחמן אגודה הדדית	6446	20513	97	אילת עיריה	6544	05150	345	באר טוביה מושב	6676	21236	139
באר שותפות רענן	6455	20512	97	בתי זקוק אשדוד	6555	26561	154	באר טוביה מושב	6676	21878	139
לוי שלמה ואחרים	6457	20459	97	בתי זקוק אשדוד	6555	26562	155	בצרון מושב	6680	20318	140

מראה מקום לפי מספר צרכן

שם צרכן	מס' צרכן	מס' הפקה	דף	שם צרכן	מס' צרכן	מס' הפקה	דף	שם צרכן	מס' צרכן	מס' הפקה	דף
בצרון מושב	6680	20319	140	להב קבוץ	6877	08648	385	כרמיה קבוץ	7037	05129	340
בצרון מושב	6680	20777	140	משמר הנגב קבוץ	6882	05059	339	כרמיה קבוץ	7037	21146	219
גבעתי מושב	6685	21287	140	משמר הנגב קבוץ	6882	05152	339	משען מושב	7046	21450	148
גידולי תעשיה בע"מ	6686	21294	140	משמר הנגב קבוץ	6882	08325	385	ניצנים קבוץ	7049	01059	329
גורודיסקי יהורם חוה ואליעזר	6687	26490	140	שותפות נבטים-שדה בוקר	6888	05057	340	ניצנים קבוץ	7049	05028	329
חצב מושב	6698	21449	140	דימונה עיריה	6920	05124	340	ניצנים קבוץ	7049	21273	148
חצור אשדוד קבוץ	6700	01006	326	בארי קבוץ	6950	22122	227	ניצנים קבוץ	7049	26026	148
חצור אשדוד קבוץ	6700	05040	379	גבולות קבוץ	6954	01050	385	פרי אור בע"מ - פרדס אשקלון	7057	21122	148
חצור אשדוד קבוץ	6700	05040א	326	גבולות קבוץ	6954	22118	227	פרי אור בע"מ - פרדס אשקלון	7057	21476	148
חצור אשדוד קבוץ	6700	20324	140	'מאגר גרר אג' מים שת' חק	6963	01023	385	פרי אור ניצנים	7058	21272	148
חצור אשדוד קבוץ	6700	20325	140	נירים קבוץ	6979	05136	339	בית גוברין קבוץ	7072	05064	330
חצור אשדוד קבוץ	6700	21292	140	נירים קבוץ	6979	08448	385	בית גוברין קבוץ	7072	21925	146
יכין חקל בע"מ תפארת ישראל	6704	21456	140	נירים קבוץ	6979	21957א	227	בית גוברין קבוץ	7072	21926	146
מימי ורבורג אג' שת' חק' בע"מ	6712	20353	140	נירים קבוץ	6979	22136	227	גל-און קבוץ	7077	21663	146
מימי ורבורג אג' שת' חק' בע"מ	6712	21479	140	נירים קבוץ	6979	22137	227	כפר מנחם קבוץ	7098	03034	331
מימי ורבורג אג' שת' חק' בע"מ	6712	21592	140	נירים קבוץ	6979	22138	227	כפר מנחם קבוץ	7098	21460	146
מגל חברה לפתוח חקלאי	6715	21095	141	עין השלשה קבוץ	6982	21933	227	כפר מנחם קבוץ	7098	26241	146
מגל חברה לפתוח חקלאי	6715	26478	141	עין השלשה קבוץ	6982	22111	228	כפר מנחם קבוץ	7098	26242	146
אחים גיבשטיין	6716	20775	141	רעים קבוץ	6990	22120	228	צרכני גדש הר חברון	7103	05156	340
אחים גיבשטיין	6716	21274	141	חולית קבוץ	7002	22121	228	נגבה קבוץ	7106	01004	379
מטעי פיקן בישראל חברה	6718	21283	141	נירים קבוץ-רעים קבוץ	7013	01047	385	נגבה קבוץ	7106	20354	146
נוה מבטח מושב	6727	21225	141	הדרי מעון אג' שת' חק' בע"מ	7017	01056	385	נגבה קבוץ	7106	21275	146
נוה מבטח מושב	6727	21507	141	יכין חקל בעמ	7018	20913	148	נגבה קבוץ	7106	21817	147
נטע אג' חק' שת' בע"מ	6729	21217	141	זיקים קבוץ	7022	05111	340	חמי יואב תיירות (1992) בע"מ	7108	22226	147
נטיעות הדרום בע"מ	6730	21113	141	זיקים קבוץ	7022	21501	219	רבדים קבוץ	7122	20316	147
נטיעות הדרום בע"מ	6730	21402	141	זיקים קבוץ	7022	26011	219	אמציה מושב	7142	26243	153
נטיעות הדרום בע"מ	6730	21622	141	שדות לכיש אגודה חקלאית שתופית	7025	21375	219	לכיש מושב שתופי	7155	21990	153
עזריקם מושב	6735	21293	141	שדות לכיש אגודה חקלאית שתופית	7025	21376	219	לכיש מושב שתופי	7155	22158	153
שבלים חברה לפתוח חקלאי בעמ	6746	26024	141	שדות לכיש אגודה חקלאית שתופית	7025	21877	219	לכיש מושב שתופי	7155	22159	153
תימורים מושב שתופי	6752	03006	326	יד מרדכי קבוץ	7030	21432	219	לכיש מושב שתופי	7155	22160	154
תימורים מושב שתופי	6752	05144	326	נתיב העשרה בחולות זיקים מושב	7031	22315	219	לכיש מושב שתופי	7155	26010	154
ר"ם - חווה לגידולי שדה	6842	05026	339	ישובי משתמשי קולחי אשקלון כמפור	7033	05069	329	ישי אדלר	7196	05154	345
כרמל - מעון - מצדות יהודה	6855	05014	341	ישובי משתמשי קולחי אשקלון כמפור	7033	05088	329	ישובי מושבי הנגב באמצע' מושבי הנ	7216	03040	341
אונ' בן גוריון בנגב	6859	05104	339	ישובי משתמשי קולחי אשקלון כמפור	7033	05145	329	ישובי מושבי הנגב באמצע' מושבי הנ	7216	03042	341
חצרים קבוץ	6871	05038	339	ניצנים כפר הנוער הציוני	7036	21288	148	ישובי מושבי הנגב באמצע' מושבי הנ	7216	05041	341

מראה מקום לפי מספר צרכן

שם צרכן	מס' צרכן	מס' הפקה	דף	שם צרכן	מס' צרכן	מס' הפקה	דף	שם צרכן	מס' צרכן	מס' הפקה	דף
ישובי מושבי הנגב באמצע' מושבי הנג	7216	05105	341	מפעלי ים המלח בע"מ	7565	26445	238	מפעלי ים המלח בע"מ	7565	26585	240
רשות לשמירת הטבע והגנים הלאומיי	7236	01022	386	מפעלי ים המלח בע"מ	7565	26446	238	מפעלי ים המלח בע"מ	7565	26586	240
עומר המועצה המקומית	7298	05110	342	מפעלי ים המלח בע"מ	7565	26447	238	עין גדי קבוץ	7571	08189	388
חוות אביר	7301	05007	342	מפעלי ים המלח בע"מ	7565	26525	238	עין גדי קבוץ	7571	08189	388
אגודת משתמשי קולחי לכיש	7316	03021	334	מפעלי ים המלח בע"מ	7565	26534	238	עין גדי קבוץ	7571	08190	388
אגודת משתמשי קולחי לכיש	7316	03037	334	מפעלי ים המלח בע"מ	7565	26536	238	עין גדי קבוץ	7571	08191	387
אגודת משתמשי קולחי לכיש	7316	05016	334	מפעלי ים המלח בע"מ	7565	26537	238	עין גדי קבוץ	7571	22228	235
אגודת משתמשי קולחי לכיש	7316	05036	334	מפעלי ים המלח בע"מ	7565	26539	239	סולמת מערכות בע"מ	7587	22112	235
מצפה רביבים	7354	21927	231	מפעלי ים המלח בע"מ	7565	26540	239	סולמת מערכות בע"מ	7587	22113	235
משאבי שדה קבוץ	7355	05149	343	מפעלי ים המלח בע"מ	7565	26541	239	סולמת מערכות בע"מ	7587	22114	235
ארז קבוץ	7437	05015	343	מפעלי ים המלח בע"מ	7565	26545	239	סולמת מערכות בע"מ	7587	22115	235
ברור חיל קבוץ	7441	05025	343	מפעלי ים המלח בע"מ	7565	26546	239	סולמת מערכות בע"מ	7587	22116	235
כפר עזה קבוץ	7462	01052	385	מפעלי ים המלח בע"מ	7565	26547	239	סולמת מערכות בע"מ	7587	22124	235
כפר עזה קבוץ	7462	05151	343	מפעלי ים המלח בע"מ	7565	26547א	239	סולמת מערכות בע"מ	7587	22125	235
כפר עזה קבוץ	7462	21900	225	מפעלי ים המלח בע"מ	7565	26548	239	סולמת מערכות בע"מ	7587	22126	235
כפר עזה קבוץ	7462	21993	225	מפעלי ים המלח בע"מ	7565	26549	239	אפעל המועצה האזורית	7588	21955א	115
מפלסים קבוץ	7467	21935	225	מפעלי ים המלח בע"מ	7565	26551	239	גוט אחים	7590	21840	115
נחל עוז קבוץ	7477	21881	225	מפעלי ים המלח בע"מ	7565	26552	239	גורביץ פרומה	7591	20393	115
נחל עוז קבוץ	7477	21960	225	מפעלי ים המלח בע"מ	7565	26554	239	כפר אז"ר מושב	7599	21196	115
מלונות אפריקה ישראל	7502	26580	254	מפעלי ים המלח בע"מ	7565	26555	239	כפר אז"ר מושב	7599	21656	115
מלונות אפריקה ישראל	7502	26581	254	מפעלי ים המלח בע"מ	7565	26556	239	אביזוהר אסף	7600	26538	235
משואות יצחק מושב שתופי	7525	03026	335	מפעלי ים המלח בע"מ	7565	26557	239	משען-בית אבות אפעל	7605	21897	115
מאגר משותף-עוזה-אמציה	7530	05047	335	מפעלי ים המלח בע"מ	7565	26558	239	עטאולה צדקת פור	7616	21718	115
עין צורים קבוץ	7533	03012	335	מפעלי ים המלח בע"מ	7565	26559	240	אלון-קורטוב	7660	21247	159
החב' לפיתוח חוף ים המלח,חבל סדום	7541	26578	235	מפעלי ים המלח בע"מ	7565	26560	240	בני ברק עיריה	7695	20853	175
החב' לפיתוח חוף ים המלח,חבל סדום	7541	26579	235	מפעלי ים המלח בע"מ	7565	26570	240	בני ברק עיריה	7695	20855	175
עין חצבה אגודה חקלאית שתופית בע	7557	22089	238	מפעלי ים המלח בע"מ	7565	26571	240	בני ברק עיריה	7695	20856	175
עין חצבה אגודה חקלאית שתופית בע	7557	22089א	238	מפעלי ים המלח בע"מ	7565	26572	240	בני ברק עיריה	7695	21194	175
עין חצבה אגודה חקלאית שתופית בע	7557	22089ב	238	מפעלי ים המלח בע"מ	7565	26573	240	בני ברק עיריה	7695	21223	175
עין חצבה אגודה חקלאית שתופית בע	7557	22337	238	מפעלי ים המלח בע"מ	7565	26574	240	בני ברק עיריה	7695	21249	175
מפעלי ים המלח בע"מ	7565	01045	389	מפעלי ים המלח בע"מ	7565	26575	240	בני ברק עיריה	7695	21707	175
מפעלי ים המלח בע"מ	7565	22370	238	מפעלי ים המלח בע"מ	7565	26576	240	בני ברק עיריה	7695	22431	175
מפעלי ים המלח בע"מ	7565	26290	238	מפעלי ים המלח בע"מ	7565	26577	240	בת-ים עיריה	7739	21241	176
מפעלי ים המלח בע"מ	7565	26407א	238	מפעלי ים המלח בע"מ	7565	26583	240	בת-ים עיריה	7739	21243	176
מפעלי ים המלח בע"מ	7565	26426	238	מפעלי ים המלח בע"מ	7565	26584	240	בת-ים עיריה	7739	21244	176

נציבות המים
אגף ניהול צריכה

מס' דוח: RT1079
דף מס':
תאריך: 30/03/2006

מראה מקום לפי מספר צרכן

שם צרכן	מס' צרכן	מס' הפקה	דף	שם צרכן	מס' צרכן	מס' הפקה	דף	שם צרכן	מס' צרכן	מס' הפקה	דף
בת-ים עיריה	7739	21263	176	הרצליה עיריה	7801	21396	179	רמת-גן עיריה	7966	21387	209
בת-ים עיריה	7739	21530	176	הרצליה עיריה	7801	21400	179	רמת-גן עיריה	7966	21388	209
בת-ים עיריה	7739	21601	176	הרצליה עיריה	7801	21502	179	רמת-גן עיריה	7966	21389	209
בת-ים עיריה	7739	21766	176	הרצליה עיריה	7801	21785	179	רמת-גן עיריה	7966	21390	209
בת-ים עיריה	7739	21825	176	הרצליה עיריה	7801	21822	179	רמת-גן עיריה	7966	21391	209
בת-ים עיריה	7739	21849	176	הרצליה עיריה	7801	21865	179	רמת-גן עיריה	7966	21499	209
בת-ים עיריה	7739	21861	176	חברת מרשל בעמ	7810	20521	179	רמת-גן עיריה	7966	21710	209
בת-ים עיריה	7739	21879	176	חברת מרשל בעמ	7810	20522	179	רמת-גן עיריה	7966	21928	209
בת-ים עיריה	7739	21880	176	שפירא להשקעות וקרקעות בעמ	7841	20537	179	הכפר הירוק - בי"ס תיכון חקלאי	7985	21253	166
בת-ים עיריה	7739	21937	176	ביה"ה וולפסון תל גיבורים	7866	22026	180	הכפר הירוק - בי"ס תיכון חקלאי	7985	21583	166
בת-ים עיריה	7739	21998	176	יודלביץ אליהו	7868	20069	180	הכפר הירוק - בי"ס תיכון חקלאי	7985	21709	166
בת-ים עיריה	7739	22110	176	שותפות פרדס אליס	7877	20070	180	הכפר הירוק - בי"ס תיכון חקלאי	7985	21752	166
בת-ים עיריה	7739	22156	176	כפר שמריהו - אגודת מים שתופית	7886	20541	80	י.ס.פ. מטעי הדר ישראל בע"מ	7990	21823	166
גבעתיים עיריה	7775	21208	177	כפר שמריהו - אגודת מים שתופית	7886	21057	80	מפעלי שיקום לפועלים חקלאיים	7994	03071	335
גבעתיים עיריה	7775	21218	177	כפר שמריהו - אגודת מים שתופית	7886	21577	80	'כפר קרית שאול אג' שת	8004	20839	166
גבעתיים עיריה	7775	21219	177	כפר שמריהו - אגודת מים שתופית	7886	22127	80	'כפר קרית שאול אג' שת	8004	21470	166
גבעתיים עיריה	7775	21220	177	כפר שמריהו - אגודת מים שתופית	7886	22222	80	רמת השרון עיריה	8008	05119	335
גבעתיים עיריה	7775	21575	177	קרית אונו עיריה	7927	20763	165	רמת השרון עיריה	8008	20524	167
הרצליה עיריה	7801	05123	328	קרית אונו עיריה	7927	20764	165	רמת השרון עיריה	8008	20526	167
הרצליה עיריה	7801	20523	178	קרית אונו עיריה	7927	21071	165	רמת השרון עיריה	8008	20527	167
הרצליה עיריה	7801	20530	178	קרית אונו עיריה	7927	21072	165	רמת השרון עיריה	8008	20529	167
הרצליה עיריה	7801	20531	178	קרית אונו עיריה	7927	21245	165	רמת השרון עיריה	8008	21054	167
הרצליה עיריה	7801	20532	178	אוניברסיטת בר-אילן	7939	26266	208	רמת השרון עיריה	8008	21542	167
הרצליה עיריה	7801	20533	178	חב גוש 6186 חלקה ממש אחת בע"	7953	20765	208	רמת השרון עיריה	8008	21712	167
הרצליה עיריה	7801	20534	178	עסיס בעמ	7960	26104	208	רמת השרון עיריה	8008	21958	167
הרצליה עיריה	7801	20535	178	רמת-גן עיריה	7966	21265	208	שורגי אחים	8030	21839	212
הרצליה עיריה	7801	20536	178	רמת-גן עיריה	7966	21266	208	אספרגוס חברה לגידול זרעים בעמ	8031	26358	212
הרצליה עיריה	7801	20538	178	רמת-גן עיריה	7966	21379	208	מקוה ישראל - בי"ס חקלאי	8035	20858	212
הרצליה עיריה	7801	20539	178	רמת-גן עיריה	7966	21380	208	מקוה ישראל - בי"ס חקלאי	8035	20859	212
הרצליה עיריה	7801	20540	178	רמת-גן עיריה	7966	21381	208	מקוה ישראל - בי"ס חקלאי	8035	20860	212
הרצליה עיריה	7801	20837	178	רמת-גן עיריה	7966	21382	209	מקוה ישראל - בי"ס חקלאי	8035	21237	212
הרצליה עיריה	7801	20838	178	רמת-גן עיריה	7966	21383א	209	הזרע בע"מ - חוות שלם	8040	21193	212
הרצליה עיריה	7801	21181	178	רמת-גן עיריה	7966	21384	209	הזרע בע"מ - חוות שלם	8040	21441	212
הרצליה עיריה	7801	21188א	178	רמת-גן עיריה	7966	21385	209	וינרב ראובן ואחרים	8044	20645	212
הרצליה עיריה	7801	21248	178	רמת-גן עיריה	7966	21386	209	קרמיניאן יואב-נכסי שרון-ברען	8056	20852	212

נציבות המים
אגף ניהול צריכה

מס' דוח: RT1079
דף מס':
תאריך: 30/03/2006

מראה מקום לפי מספר צרכן

שם צרכן	מס' צרכן	מס' הפקה	דף	שם צרכן	מס' צרכן	מס' הפקה	דף	שם צרכן	מס' צרכן	מס' הפקה	דף
קנול ינובסקי ואחרים	8059	21820	212	תל אביב-יפו עיריה	8206	21341	172	'מי הרי יהודה אג' שת' חק	8499	03081	331
משרד הבטחון 71	8061	21608	167	תל אביב-יפו עיריה	8206	21342	172	'מי הרי יהודה אג' שת' חק	8499	05033	331
משרד הבטחון 71	8061	21609	167	תל אביב-יפו עיריה	8206	21343	172	'מי הרי יהודה אג' שת' חק	8499	05034	331
משרד הבטחון 71	8061	21610	167	תל אביב-יפו עיריה	8206	21346	172	'מי הרי יהודה אג' שת' חק	8499	05035	331
משרד הבטחון 71	8061	21747	167	תל אביב-יפו עיריה	8206	21347	173	'מי הרי יהודה אג' שת' חק	8499	05037	331
תל השומר-בי"ח ממשלתי	8080	21239	212	תל אביב-יפו עיריה	8206	21348	173	'מי הרי יהודה אג' שת' חק	8499	05066	331
תל השומר-בי"ח ממשלתי	8080	21790	212	תל אביב-יפו עיריה	8206	21349	173	'מי הרי יהודה אג' שת' חק	8499	05067	331
תל השומר-בי"ח ממשלתי	8080	22029	212	תל אביב-יפו עיריה	8206	21352	173	'מי הרי יהודה אג' שת' חק	8499	05077	331
אבו סיף מוסטפה סעיד	8100	26339	171	תל אביב-יפו עיריה	8206	21353	173	'מי הרי יהודה אג' שת' חק	8499	05159	331
גורדון גז וחימיקלים בעמ	8116	26099	171	תל אביב-יפו עיריה	8206	21354	173	ישובי מי הרי יהודה כמפורט בנספח	8503	05083	332
דאקה חג חליל	8122	26335	171	תל אביב-יפו עיריה	8206	21355	173	משקי חבל עזה בע"מ	9010	01051	385
טחנות קמח יפו 1972 בעמ	8127	26088	171	תל אביב-יפו עיריה	8206	21357א	173	משקי חבל עזה בע"מ	9010	22224	230
חב' החשמל תחנת רידינג	8137	26112	171	תל אביב-יפו עיריה	8206	21358	173	משקי חבל עזה בע"מ	9010	22225	230
חב' החשמל תחנת רידינג	8137	26113	171	תל אביב-יפו עיריה	8206	21359	173	מצפה שלם קבוץ	9140	05061	344
חב' החשמל תחנת רידינג	8137	26118	171	תל אביב-יפו עיריה	8206	21360	173	קלי"ה קבוץ	9170	05065	344
חב' החשמל תחנת רידינג	8137	26119	171	תל אביב-יפו עיריה	8206	21361	173	אלמוג קבוץ	9171	05068	344
טחנות קמח ישראליות בע"מ	8145	26090	171	תל אביב-יפו עיריה	8206	21362	173	צרכני אג' מי בקעת הירדן	9190	01053	390
יכין חקל בע"מ	8148	21566	171	תל אביב-יפו עיריה	8206	21364	173	צרכני אג' מי בקעת הירדן	9190	01053	390
יצהר חרושת שמנים ישראלים בעמ	8149	26100	171	תל אביב-יפו עיריה	8206	21365	173	צרכני אג' מי בקעת הירדן	9190	08485	390
יצהר חרושת שמנים ישראלים בעמ	8149	26101	171	תל אביב-יפו עיריה	8206	21366	173	צרכני אג' מי בקעת הירדן	9190	08503	390
הממונה על הכנסיה האורטודוקסית	8202	26328	171	תל אביב-יפו עיריה	8206	21404	174	צרכני אג' מי בקעת הירדן	9190	08504	390
תל אביב-יפו עיריה	8206	21067	171	תל אביב-יפו עיריה	8206	21422	174	צרכני אג' מי בקעת הירדן	9190	08505	390
תל אביב-יפו עיריה	8206	21069	171	תל אביב-יפו עיריה	8206	21423	174	צרכני אג' מי בקעת הירדן	9190	08576	390
תל אביב-יפו עיריה	8206	21078	172	תל אביב-יפו עיריה	8206	21424	174	חברת הר חרמון בע"מ	9217	01048	354
תל אביב-יפו עיריה	8206	21079	172	תל אביב-יפו עיריה	8206	21527	174	ישובי מי גולן כמפורט בנספח	9288	01032	355
תל אביב-יפו עיריה	8206	21080	172	תל אביב-יפו עיריה	8206	21532	174	ישובי מי גולן כמפורט בנספח	9288	01033	355
תל אביב-יפו עיריה	8206	21323	172	תל אביב-יפו עיריה	8206	21975	174	ישובי מי גולן כמפורט בנספח	9288	01034	355
תל אביב-יפו עיריה	8206	21326	172	מורדות הים הע"מ	8207	22388	174	ישובי מי גולן כמפורט בנספח	9288	01035	359
תל אביב-יפו עיריה	8206	21327	172	מורדות הים הע"מ	8207	22389	174	ישובי מי גולן כמפורט בנספח	9288	01036	351
תל אביב-יפו עיריה	8206	21330	172	הראל קבוץ	8375	05001	331	ישובי מי גולן כמפורט בנספח	9288	01037	351
תל אביב-יפו עיריה	8206	21331	172	נתיב הל"ה קבוץ	8432	03078	331	ישובי מי גולן כמפורט בנספח	9288	01038	352
תל אביב-יפו עיריה	8206	21332	172	צרעה קבוץ	8460	05004	331	ישובי מי גולן כמפורט בנספח	9288	01041	355
תל אביב-יפו עיריה	8206	21333	172	צרעה קבוץ	8460	05027	331	ישובי מי גולן כמפורט בנספח	9288	03077	309
תל אביב-יפו עיריה	8206	21335	172	ישובי מי לטרון אילון כמפורט בנספח	8493	05070	331	ישובי מי גולן כמפורט בנספח	9288	03079	309
תל אביב-יפו עיריה	8206	21339	172	'מי הרי יהודה אג' שת' חק	8499	03043	331	ישובי מי גולן כמפורט בנספח	9288	08469	362

נציבות המים

אגף ניהול צריכה

מס' דוח: RT1079

דף מס':

תאריך: 30/03/2006

מראה מקום לפי מספר צרכן

שם צרכן	מס' צרכן	מס' הפקה	דף	שם צרכן	מס' צרכן	מס' הפקה	דף	שם צרכן	מס' צרכן	מס' הפקה	דף
ישובי מי גולן כמפורט בנספח	**9288**	08497	**357**	חברת מקורות אגן 1 תא 20	**9820**	21778	**125**	חברת מקורות אגן 1 תא 32	**9832**	11803	**47**
ישובי מי גולן כמפורט בנספח	**9288**	08498	**359**	חברת מקורות אגן 1 תא 20	**9820**	21779	**125**	חברת מקורות אגן 1 תא 32	**9832**	11803א	**47**
ישובי מי גולן כמפורט בנספח	**9288**	08499	**359**	חברת מקורות אגן 1 תא 20	**9820**	21780	**125**	חברת מקורות אגן 1 תא 32	**9832**	11808	**47**
ישובי מי גולן כמפורט בנספח	**9288**	08500	**355**	חברת מקורות אגן 1 תא 20	**9820**	21793	**125**	חברת מקורות אגן 1 תא 32	**9832**	11860	**47**
ישובי מי גולן כמפורט בנספח	**9288**	08501	**351**	חברת מקורות אגן 1 תא 20	**9820**	21794	**125**	חברת מקורות אגן 1 תא 32	**9832**	11861	**47**
ישובי מי גולן כמפורט בנספח	**9288**	08640	**354**	חברת מקורות אגן 1 תא 20	**9820**	21795	**125**	חברת מקורות אגן 1 תא 32	**9832**	11862	**47**
ישובי מי גולן כמפורט בנספח	**9288**	08643	**359**	חברת מקורות אגן 1 תא 20	**9820**	21796	**103**	חברת מקורות אגן 1 תא 32	**9832**	11863	**47**
ישובי מי גולן כמפורט בנספח	**9288**	08660	**355**	חברת מקורות אגן 1 תא 20	**9820**	21797	**103**	חברת מקורות אגן 1 תא 32	**9832**	11864	**47**
ישובי מי גולן כמפורט בנספח	**9288**	08661	**357**	חברת מקורות אגן 1 תא 20	**9820**	21798	**103**	חברת מקורות אגן 1 תא 32	**9832**	11866	**47**
ישובי מי גולן כמפורט בנספח	**9288**	11885	**6**	חברת מקורות אגן 1 תא 20	**9820**	21799	**103**	חברת מקורות אגן 1 תא 32	**9832**	11881	**48**
חברת סקורות	**9799**	21465	**118**	חברת מקורות אגן 1 תא 24	**9824**	21654	**185**	חברת מקורות אגן 1 תא 32	**9832**	11891	**48**
חברת סקורות	**9799**	21715	**218**	חברת מקורות אגן 1 תא 24	**9824**	21655	**185**	חברת מקורות אגן 1 תא 32	**9832**	11892	**48**
חברת סקורות	**9799**	22206	**231**	חברת מקורות אגן 1 תא 24	**9824**	21664	**185**	חברת מקורות אגן 1 תא 32	**9832**	11893	**48**
חברת מקורות אגן 1 תא 12	**9812**	11652	**53**	חברת מקורות אגן 1 תא 24	**9824**	21755	**185**	חברת מקורות אגן 1 תא 32	**9832**	11895	**48**
חברת מקורות אגן 1 תא 12	**9812**	11653	**53**	חברת מקורות אגן 1 תא 24	**9824**	21756	**185**	חברת מקורות אגן 1 תא 32	**9832**	13036	**48**
חברת מקורות אגן 1 תא 12	**9812**	11654	**46**	חברת מקורות אגן 1 תא 31	**9831**	11376	**82**	חברת מקורות אגן 1 תא 32	**9832**	13065	**48**
חברת מקורות אגן 1 תא 12	**9812**	11655	**46**	חברת מקורות אגן 1 תא 31	**9831**	11377	**82**	חברת מקורות אגן 1 תא 32	**9832**	13065	**404**
חברת מקורות אגן 1 תא 12	**9812**	11844	**46**	חברת מקורות אגן 1 תא 32	**9832**	11487	**46**	חברת מקורות אגן 1 תא 32	**9832**	13067	**48**
חברת מקורות אגן 1 תא 12	**9812**	11845	**46**	חברת מקורות אגן 1 תא 32	**9832**	11583	**46**	חברת מקורות אגן 1 תא 33	**9833**	11691	**48**
חברת מקורות אגן 1 תא 18	**9818**	21679	**177**	חברת מקורות אגן 1 תא 32	**9832**	11584	**46**	חברת מקורות אגן 1 תא 33	**9833**	11691א	**48**
חברת מקורות אגן 1 תא 18	**9818**	21680	**177**	חברת מקורות אגן 1 תא 32	**9832**	11590	**46**	חברת מקורות אגן 1 תא 33	**9833**	11722	**48**
חברת מקורות אגן 1 תא 18	**9818**	21681	**177**	חברת מקורות אגן 1 תא 32	**9832**	11593	**46**	חברת מקורות אגן 1 תא 33	**9833**	13033	**48**
חברת מקורות אגן 1 תא 18	**9818**	21682	**177**	חברת מקורות אגן 1 תא 32	**9832**	11624	**46**	חברת מקורות אגן 1 תא 33	**9833**	13035	**48**
חברת מקורות אגן 1 תא 18	**9818**	21683	**177**	חברת מקורות אגן 1 תא 32	**9832**	11687	**46**	חברת מקורות אגן 1 תא 33	**9833**	13066	**48**
חברת מקורות אגן 1 תא 20	**9820**	21767	**124**	חברת מקורות אגן 1 תא 32	**9832**	11687א	**46**	חברת מקורות אגן 1 תא 33	**9833**	13068	**48**
חברת מקורות אגן 1 תא 20	**9820**	21768	**124**	חברת מקורות אגן 1 תא 32	**9832**	11688	**46**	חברת מקורות אגן 1 תא 34	**9834**	11700	**61**
חברת מקורות אגן 1 תא 20	**9820**	21769	**124**	חברת מקורות אגן 1 תא 32	**9832**	11688א	**46**	חברת מקורות אגן 1 תא 34	**9834**	11842	**61**
חברת מקורות אגן 1 תא 20	**9820**	21770	**124**	חברת מקורות אגן 1 תא 32	**9832**	11689	**46**	חברת מקורות אגן 1 תא 34	**9834**	13000	**61**
חברת מקורות אגן 1 תא 20	**9820**	21771	**125**	חברת מקורות אגן 1 תא 32	**9832**	11690	**47**	חברת מקורות אגן 1 תא 34	**9834**	13001	**61**
חברת מקורות אגן 1 תא 20	**9820**	21772	**125**	חברת מקורות אגן 1 תא 32	**9832**	11708	**47**	חברת מקורות אגן 1 תא 34	**9834**	13001	**404**
חברת מקורות אגן 1 תא 20	**9820**	21773	**125**	חברת מקורות אגן 1 תא 32	**9832**	11709	**47**	חברת מקורות אגן 1 תא 34	**9834**	13002	**62**
חברת מקורות אגן 1 תא 20	**9820**	21774	**125**	חברת מקורות אגן 1 תא 32	**9832**	11723	**47**	חברת מקורות אגן 1 תא 34	**9834**	13002	**404**
חברת מקורות אגן 1 תא 20	**9820**	21775	**125**	חברת מקורות אגן 1 תא 32	**9832**	11801	**47**	חברת מקורות אגן 1 תא 34	**9834**	13004	**62**
חברת מקורות אגן 1 תא 20	**9820**	21776	**125**	חברת מקורות אגן 1 תא 32	**9832**	11801א	**47**	חברת מקורות אגן 1 תא 34	**9834**	13004	**404**
חברת מקורות אגן 1 תא 20	**9820**	21777	**125**	חברת מקורות אגן 1 תא 32	**9832**	11802	**47**	חברת מקורות אגן 1 תא 35	**9835**	23098	**67**

נציבות המים
אגף ניהול צריכה

מס' דוח: RT1079
דף מס':
תאריך: 30/03/2006

מראה מקום לפי מספר צרכן

שם צרכן	מס' צרכן	מס' הפקה	דף	שם צרכן	מס' צרכן	מס' הפקה	דף	שם צרכן	מס' צרכן	מס' הפקה	דף
חברת מקורות אגן 1 תא 35	**9835**	23098	**404**	חברת מקורות אגן 1 תא 39	**9839**	21868	**103**	חברת מקורות אגן 1 תא 40	**9840**	22048	**104**
חברת מקורות אגן 1 תא 35	**9835**	23099	**62**	חברת מקורות אגן 1 תא 39	**9839**	21869	**103**	חברת מקורות אגן 1 תא 40	**9840**	22096	**104**
חברת מקורות אגן 1 תא 35	**9835**	23099	**404**	חברת מקורות אגן 1 תא 39	**9839**	21870	**103**	חברת מקורות אגן 1 תא 40	**9840**	22097	**131**
חברת מקורות אגן 1 תא 35	**9835**	23103	**72**	חברת מקורות אגן 1 תא 39	**9839**	21888	**200**	חברת מקורות אגן 1 תא 40	**9840**	22143	**168**
חברת מקורות אגן 1 תא 35	**9835**	23103	**404**	חברת מקורות אגן 1 תא 39	**9839**	21889	**103**	חברת מקורות אגן 1 תא 40	**9840**	22144	**168**
חברת מקורות אגן 1 תא 35	**9835**	23108	**78**	חברת מקורות אגן 1 תא 39	**9839**	21889א	**103**	חברת מקורות אגן 1 תא 40	**9840**	22145	**168**
חברת מקורות אגן 1 תא 35	**9835**	23108	**404**	חברת מקורות אגן 1 תא 39	**9839**	21890	**103**	חברת מקורות אגן 1 תא 40	**9840**	22146	**168**
חברת מקורות אגן 1 תא 35	**9835**	23110	**78**	חברת מקורות אגן 1 תא 39	**9839**	21902	**200**	חברת מקורות אגן 1 תא 40	**9840**	22147	**104**
חברת מקורות אגן 1 תא 35	**9835**	23110	**404**	חברת מקורות אגן 1 תא 39	**9839**	21902א	**200**	חברת מקורות אגן 1 תא 40	**9840**	22148	**104**
חברת מקורות אגן 1 תא 35	**9835**	23115	**78**	חברת מקורות אגן 1 תא 39	**9839**	22030	**125**	חברת מקורות אגן 1 תא 40	**9840**	22149	**104**
חברת מקורות אגן 1 תא 36	**9836**	23105	**98**	חברת מקורות אגן 1 תא 39	**9839**	22031	**125**	חברת מקורות אגן 1 תא 40	**9840**	22150	**104**
חברת מקורות אגן 1 תא 36	**9836**	23105	**404**	חברת מקורות אגן 1 תא 39	**9839**	22036	**126**	חברת מקורות אגן 1 תא 40	**9840**	22161	**105**
חברת מקורות אגן 1 תא 36	**9836**	23106	**72**	חברת מקורות אגן 1 תא 39	**9839**	22212	**200**	חברת מקורות אגן 1 תא 40	**9840**	22162	**168**
חברת מקורות אגן 1 תא 36	**9836**	23106	**404**	חברת מקורות אגן 1 תא 39	**9839**	22213	**200**	חברת מקורות אגן 1 תא 40	**9840**	22163	**168**
חברת מקורות אגן 1 תא 36	**9836**	23113	**84**	חברת מקורות אגן 1 תא 39	**9839**	22214	**103**	חברת מקורות אגן 1 תא 40	**9840**	22164	**168**
חברת מקורות אגן 1 תא 36	**9836**	23113	**404**	חברת מקורות אגן 1 תא 39	**9839**	22215	**103**	חברת מקורות אגן 1 תא 40	**9840**	22165	**126**
חברת מקורות אגן 1 תא 36	**9836**	23114	**98**	חברת מקורות אגן 1 תא 39	**9839**	22216	**103**	חברת מקורות אגן 1 תא 40	**9840**	22166	**168**
חברת מקורות אגן 1 תא 36	**9836**	23114	**404**	חברת מקורות אגן 1 תא 39	**9839**	22217	**103**	חברת מקורות אגן 1 תא 40	**9840**	22167	**168**
חברת מקורות אגן 1 תא 36	**9836**	23117	**98**	חברת מקורות אגן 1 תא 39	**9839**	22218	**103**	חברת מקורות אגן 1 תא 40	**9840**	22168	**168**
חברת מקורות אגן 1 תא 36	**9836**	23117	**404**	חברת מקורות אגן 1 תא 39	**9839**	22219	**104**	חברת מקורות אגן 1 תא 40	**9840**	22169	**168**
חברת מקורות אגן 1 תא 38	**9838**	20862	**180**	חברת מקורות אגן 1 תא 39	**9839**	22220	**104**	חברת מקורות אגן 1 תא 40	**9840**	22170	**168**
חברת מקורות אגן 1 תא 38	**9838**	20863	**180**	חברת מקורות אגן 1 תא 39	**9839**	22290	**200**	חברת מקורות אגן 1 תא 40	**9840**	22171	**168**
חברת מקורות אגן 1 תא 38	**9838**	20864	**180**	חברת מקורות אגן 1 תא 39	**9839**	22397	**104**	חברת מקורות אגן 1 תא 40	**9840**	22172	**105**
חברת מקורות אגן 1 תא 38	**9838**	20865	**180**	חברת מקורות אגן 1 תא 39	**9839**	22424	**200**	חברת מקורות אגן 1 תא 40	**9840**	22173	**168**
חברת מקורות אגן 1 תא 38	**9838**	20866	**180**	חברת מקורות אגן 1 תא 39	**9839**	23093	**104**	חברת מקורות אגן 1 תא 40	**9840**	22174	**131**
חברת מקורות אגן 1 תא 38	**9838**	21073	**180**	חברת מקורות אגן 1 תא 39	**9839**	23094	**200**	חברת מקורות אגן 1 תא 40	**9840**	22188	**168**
חברת מקורות אגן 1 תא 38	**9838**	21307	**180**	חברת מקורות אגן 1 תא 39	**9839**	23094	**404**	חברת מקורות אגן 1 תא 40	**9840**	22207	**169**
חברת מקורות אגן 1 תא 38	**9838**	21486	**180**	חברת מקורות אגן 1 תא 39	**9839**	23094א	**200**	חברת מקורות אגן 1 תא 40	**9840**	22208	**169**
חברת מקורות אגן 1 תא 38	**9838**	21748	**180**	חברת מקורות אגן 1 תא 40	**9840**	21728	**104**	חברת מקורות אגן 1 תא 40	**9840**	22210	**169**
חברת מקורות אגן 1 תא 38	**9838**	21764	**180**	חברת מקורות אגן 1 תא 40	**9840**	21728א	**168**	חברת מקורות אגן 1 תא 40	**9840**	22223	**169**
חברת מקורות אגן 1 תא 38	**9838**	21809	**180**	חברת מקורות אגן 1 תא 40	**9840**	21729	**104**	חברת מקורות אגן 1 תא 40	**9840**	22223א	**169**
חברת מקורות אגן 1 תא 38	**9838**	21867	**180**	חברת מקורות אגן 1 תא 40	**9840**	21730	**131**	חברת מקורות אגן 1 תא 40	**9840**	22229	**131**
חברת מקורות אגן 1 תא 38	**9838**	21885	**180**	חברת מקורות אגן 1 תא 40	**9840**	21735	**104**	חברת מקורות אגן 1 תא 40	**9840**	22253	**169**
חברת מקורות אגן 1 תא 38	**9838**	21906	**181**	חברת מקורות אגן 1 תא 40	**9840**	21735א	**104**	חברת מקורות אגן 1 תא 40	**9840**	22322	**105**
חברת מקורות אגן 1 תא 38	**9838**	21942	**181**	חברת מקורות אגן 1 תא 40	**9840**	22047	**104**	חברת מקורות אגן 1 תא 40	**9840**	22323	**105**

נציבות המים
אגף ניהול צריכה

מס' דוח: RT1079
דף מס':
תאריך: 30/03/2006

מראה מקום לפי מספר צרכן

שם צרכן	מס' צרכן	מס' הפקה	דף	שם צרכן	מס' צרכן	מס' הפקה	דף	שם צרכן	מס' צרכן	מס' הפקה	דף
חברת מקורות אגן 1 תא 40	9840	22330	169	חברת מקורות אגן 1 תא 41	9841	22246	133	חברת מקורות אגן 1 תא 42	9842	22060	156
חברת מקורות אגן 1 תא 40	9840	22331	105	חברת מקורות אגן 1 תא 41	9841	22247	133	חברת מקורות אגן 1 תא 42	9842	22061	156
חברת מקורות אגן 1 תא 40	9840	22332	105	חברת מקורות אגן 1 תא 41	9841	22248	133	חברת מקורות אגן 1 תא 42	9842	22062	157
חברת מקורות אגן 1 תא 40	9840	22333	105	חברת מקורות אגן 1 תא 41	9841	22249	156	חברת מקורות אגן 1 תא 42	9842	22065	157
חברת מקורות אגן 1 תא 40	9840	22334	126	חברת מקורות אגן 1 תא 41	9841	22250	156	חברת מקורות אגן 1 תא 42	9842	22066	157
חברת מקורות אגן 1 תא 40	9840	22335	126	חברת מקורות אגן 1 תא 41	9841	22251	133	חברת מקורות אגן 1 תא 42	9842	22067	157
חברת מקורות אגן 1 תא 40	9840	22336	126	חברת מקורות אגן 1 תא 41	9841	22252	133	חברת מקורות אגן 1 תא 42	9842	22068	157
חברת מקורות אגן 1 תא 40	9840	22346	105	חברת מקורות אגן 1 תא 41	9841	22280	133	חברת מקורות אגן 1 תא 42	9842	22069	157
חברת מקורות אגן 1 תא 40	9840	23107	169	חברת מקורות אגן 1 תא 41	9841	22281	156	חברת מקורות אגן 1 תא 42	9842	22070	157
חברת מקורות אגן 1 תא 40	9840	23107	404	חברת מקורות אגן 1 תא 41	9841	22306	133	חברת מקורות אגן 1 תא 42	9842	22073	157
חברת מקורות אגן 1 תא 41	9841	21731	131	חברת מקורות אגן 1 תא 41	9841	22394	156	חברת מקורות אגן 1 תא 42	9842	22080	157
חברת מקורות אגן 1 תא 41	9841	21731א	131	חברת מקורות אגן 1 תא 41	9841	22395	133	חברת מקורות אגן 1 תא 42	9842	22081	142
חברת מקורות אגן 1 תא 41	9841	21732	131	חברת מקורות אגן 1 תא 41	9841	22396	156	חברת מקורות אגן 1 תא 42	9842	22082	142
חברת מקורות אגן 1 תא 41	9841	21733	131	חברת מקורות אגן 1 תא 41	9841	22398	133	חברת מקורות אגן 1 תא 42	9842	22083	142
חברת מקורות אגן 1 תא 41	9841	21733א	131	חברת מקורות אגן 1 תא 41	9841	22399	133	חברת מקורות אגן 1 תא 42	9842	22084	157
חברת מקורות אגן 1 תא 41	9841	21734	131	חברת מקורות אגן 1 תא 41	9841	22400	156	חברת מקורות אגן 1 תא 42	9842	22085	157
חברת מקורות אגן 1 תא 41	9841	22098	131	חברת מקורות אגן 1 תא 41	9841	22405	133	חברת מקורות אגן 1 תא 42	9842	22086	157
חברת מקורות אגן 1 תא 41	9841	22099	132	חברת מקורות אגן 1 תא 41	9841	22406	156	חברת מקורות אגן 1 תא 42	9842	22087	157
חברת מקורות אגן 1 תא 41	9841	22100	132	חברת מקורות אגן 1 תא 41	9841	22407	156	חברת מקורות אגן 1 תא 42	9842	22354	148
חברת מקורות אגן 1 תא 41	9841	22101	132	חברת מקורות אגן 1 תא 41	9841	22418	133	חברת מקורות אגן 1 תא 42	9842	23048	158
חברת מקורות אגן 1 תא 41	9841	22177	132	חברת מקורות אגן 1 תא 41	9841	23116	133	חברת מקורות אגן 1 תא 43	9843	20728	148
חברת מקורות אגן 1 תא 41	9841	22178	132	חברת מקורות אגן 1 תא 41	9841	23116	404	חברת מקורות אגן 1 תא 43	9843	20909	148
חברת מקורות אגן 1 תא 41	9841	22180	132	חברת מקורות אגן 1 תא 41	9841	23120	133	חברת מקורות אגן 1 תא 43	9843	20910	148
חברת מקורות אגן 1 תא 41	9841	22182	132	חברת מקורות אגן 1 תא 41	9841	23120	404	חברת מקורות אגן 1 תא 43	9843	21105	148
חברת מקורות אגן 1 תא 41	9841	22227	132	חברת מקורות אגן 1 תא 41	9841	23124	134	חברת מקורות אגן 1 תא 43	9843	21106	148
חברת מקורות אגן 1 תא 41	9841	22231	132	חברת מקורות אגן 1 תא 41	9841	23124	407	חברת מקורות אגן 1 תא 43	9843	21117	142
חברת מקורות אגן 1 תא 41	9841	22232	132	חברת מקורות אגן 1 תא 42	9842	21435	156	חברת מקורות אגן 1 תא 43	9843	21534	185
חברת מקורות אגן 1 תא 41	9841	22234	132	חברת מקורות אגן 1 תא 42	9842	21480	142	חברת מקורות אגן 1 תא 43	9843	21535	185
חברת מקורות אגן 1 תא 41	9841	22235	132	חברת מקורות אגן 1 תא 42	9842	21504	156	חברת מקורות אגן 1 תא 43	9843	21540	148
חברת מקורות אגן 1 תא 41	9841	22236	132	חברת מקורות אגן 1 תא 42	9842	21762	156	חברת מקורות אגן 1 תא 43	9843	21552	185
חברת מקורות אגן 1 תא 41	9841	22237	132	חברת מקורות אגן 1 תא 42	9842	21907	156	חברת מקורות אגן 1 תא 43	9843	21553	149
חברת מקורות אגן 1 תא 41	9841	22238	132	חברת מקורות אגן 1 תא 42	9842	21908	156	חברת מקורות אגן 1 תא 43	9843	21554	149
חברת מקורות אגן 1 תא 41	9841	22239	132	חברת מקורות אגן 1 תא 42	9842	21910	158	חברת מקורות אגן 1 תא 43	9843	21559	149
חברת מקורות אגן 1 תא 41	9841	22244	133	חברת מקורות אגן 1 תא 42	9842	22010	142	חברת מקורות אגן 1 תא 43	9843	21559א	149
חברת מקורות אגן 1 תא 41	9841	22245	133	חברת מקורות אגן 1 תא 42	9842	22054	142	חברת מקורות אגן 1 תא 43	9843	22022	185

נציבות המים
אגף ניהול צריכה

מס' דוח: RT1079
דף מס':
תאריך: 30/03/2006

מראה מקום לפי מספר צרכן

שם צרכן	מס' צרכן	מס' הפקה	דף	שם צרכן	מס' צרכן	מס' הפקה	דף	שם צרכן	מס' צרכן	מס' הפקה	דף
חברת מקורות אגן 1 תא 43	9843	22023	185	חברת מקורות אגן 1 תא 45	9845	21132	219	חברת מקורות אגן 1 תא 46	9846	22044	221
חברת מקורות אגן 1 תא 43	9843	22024	149	חברת מקורות אגן 1 תא 45	9845	21133	219	חברת מקורות אגן 1 תא 46	9846	22045	218
חברת מקורות אגן 1 תא 43	9843	22025	149	חברת מקורות אגן 1 תא 45	9845	21134	219	חברת מקורות אגן 1 תא 46	9846	22092	221
חברת מקורות אגן 1 תא 43	9843	22038	149	חברת מקורות אגן 1 תא 45	9845	21135	219	חברת מקורות אגן 1 תא 46	9846	22092א	222
חברת מקורות אגן 1 תא 43	9843	22103	149	חברת מקורות אגן 1 תא 45	9845	21142	220	חברת מקורות אגן 1 תא 46	9846	22301	222
חברת מקורות אגן 1 תא 43	9843	22104	149	חברת מקורות אגן 1 תא 45	9845	21800	220	חברת מקורות אגן 1 תא 46	9846	22314	222
חברת מקורות אגן 1 תא 43	9843	22105	149	חברת מקורות אגן 1 תא 45	9845	21845	220	חברת מקורות אגן 1 תא 46	9846	22393	222
חברת מקורות אגן 1 תא 43	9843	22130	149	חברת מקורות אגן 1 תא 45	9845	22002	220	חברת סקורות	9849	21915	218
חברת מקורות אגן 1 תא 43	9843	22131	149	חברת מקורות אגן 1 תא 45	9845	22003	220	חברת מקורות אגן 1 תא 52	9852	11784	49
חברת מקורות אגן 1 תא 43	9843	22309	149	חברת מקורות אגן 1 תא 45	9845	22003א	220	חברת מקורות אגן 1 תא 52	9852	11858	49
חברת מקורות אגן 1 תא 43	9843	22310	149	חברת מקורות אגן 1 תא 45	9845	22004	220	חברת מקורות אגן 1 תא 52	9852	11894	49
חברת מקורות אגן 1 תא 43	9843	22410	149	חברת מקורות אגן 1 תא 45	9845	22005	220	חברת מקורות אגן 1 תא 53	9853	11724	50
חברת מקורות אגן 1 תא 43	9843	23053	185	חברת מקורות אגן 1 תא 45	9845	22006	220	חברת מקורות אגן 1 תא 53	9853	11744	62
חברת מקורות אגן 1 תא 43	9843	23054	149	חברת מקורות אגן 1 תא 45	9845	22007	220	חברת מקורות אגן 1 תא 53	9853	11865	49
חברת מקורות אגן 1 תא 44	9844	20729	185	חברת מקורות אגן 1 תא 45	9845	22008	220	חברת מקורות אגן 1 תא 55	9855	20579	75
חברת מקורות אגן 1 תא 44	9844	20912	185	חברת מקורות אגן 1 תא 45	9845	22009	220	חברת מקורות אגן 1 תא 55	9855	20580	75
חברת מקורות אגן 1 תא 44	9844	21112	186	חברת מקורות אגן 1 תא 45	9845	22039	220	חברת מקורות אגן 1 תא 55	9855	20581	75
חברת מקורות אגן 1 תא 44	9844	21126	150	חברת מקורות אגן 1 תא 45	9845	22040	220	חברת מקורות אגן 1 תא 55	9855	20583	75
חברת מקורות אגן 1 תא 44	9844	21147	186	חברת מקורות אגן 1 תא 45	9845	22040ב	220	חברת מקורות אגן 1 תא 55	9855	20585	75
חברת מקורות אגן 1 תא 44	9844	21316	186	חברת מקורות אגן 1 תא 45	9845	22041	220	חברת מקורות אגן 1 תא 55	9855	20590	75
חברת מקורות אגן 1 תא 44	9844	21374	186	חברת מקורות אגן 1 תא 45	9845	22049	221	חברת מקורות אגן 1 תא 55	9855	23095	80
חברת מקורות אגן 1 תא 44	9844	21392	150	חברת מקורות אגן 1 תא 45	9845	22091	221	חברת מקורות אגן 1 תא 55	9855	23096	67
חברת מקורות אגן 1 תא 44	9844	21403	186	חברת מקורות אגן 1 תא 45	9845	22091א	221	חברת מקורות אגן 1 תא 55	9855	23096	405
חברת מקורות אגן 1 תא 44	9844	21472	186	חברת מקורות אגן 1 תא 45	9845	22093	221	חברת מקורות אגן 1 תא 55	9855	23097	67
חברת מקורות אגן 1 תא 44	9844	21891	186	חברת מקורות אגן 1 תא 45	9845	22327	221	חברת מקורות אגן 1 תא 55	9855	23097	405
חברת מקורות אגן 1 תא 44	9844	21956	186	חברת מקורות אגן 1 תא 45	9845	22328	221	חברת מקורות אגן 1 תא 55	9855	23100	79
חברת מקורות אגן 1 תא 44	9844	22037	150	חברת מקורות אגן 1 תא 45	9845	23037	221	חברת מקורות אגן 1 תא 55	9855	23100	405
חברת מקורות אגן 1 תא 44	9844	22192	186	חברת מקורות אגן 1 תא 45	9845	23038	221	חברת מקורות אגן 1 תא 55	9855	23101	80
חברת מקורות אגן 1 תא 44	9844	22299	186	חברת מקורות אגן 1 תא 45	9845	23038	405	חברת מקורות אגן 1 תא 55	9855	23101	405
חברת מקורות אגן 1 תא 44	9844	22319	233	חברת מקורות אגן 1 תא 45	9845	23039	221	חברת מקורות אגן 1 תא 55	9855	23102	80
חברת מקורות אגן 1 תא 44	9844	22331	150	חברת מקורות אגן 1 תא 45	9845	23123	221	חברת מקורות אגן 1 תא 55	9855	23102	405
חברת מקורות אגן 1 תא 44	9844	23057	186	חברת מקורות אגן 1 תא 45	9845	23123	407	חברת מקורות אגן 1 תא 55	9855	23109	80
חברת מקורות אגן 1 תא 45	9845	21128	219	חברת מקורות אגן 1 תא 46	9846	22040א	221	חברת מקורות אגן 1 תא 55	9855	23109	405
חברת מקורות אגן 1 תא 45	9845	21130	219	חברת מקורות אגן 1 תא 46	9846	22042	221	חברת מקורות אגן 1 תא 56	9856	23077	210
חברת מקורות אגן 1 תא 45	9845	21131	219	חברת מקורות אגן 1 תא 46	9846	22043	221	חברת מקורות אגן 1 תא 56	9856	23077	405

נציבות המים
אגף ניהול צריכה

מס' דוח: RT1079
דף מס':
תאריך: 30/03/2006

מראה מקום לפי מספר צרכן

שם צרכן	מס' צרכן	מס' הפקה	דף	שם צרכן	מס' צרכן	מס' הפקה	דף	שם צרכן	מס' צרכן	מס' הפקה	דף
חברת מקורות אגן 1 תא 56	**9856**	23078	**98**	חברת מקורות אגן 1 תא 58	**9858**	21308	**181**	חברת מקורות אגן 1 תא 60	**9860**	20706	**406**
חברת מקורות אגן 1 תא 56	**9856**	23078	**405**	חברת מקורות אגן 1 תא 58	**9858**	21854	**181**	חברת מקורות אגן 1 תא 60	**9860**	20881א	**207**
חברת מקורות אגן 1 תא 56	**9856**	23079	**72**	חברת מקורות אגן 1 תא 58	**9858**	21969	**181**	חברת מקורות אגן 1 תא 60	**9860**	20882	**126**
חברת מקורות אגן 1 תא 56	**9856**	23079	**405**	חברת מקורות אגן 1 תא 58	**9858**	22349	**201**	חברת מקורות אגן 1 תא 60	**9860**	21023	**207**
חברת מקורות אגן 1 תא 56	**9856**	23080א	**72**	חברת מקורות אגן 1 תא 58	**9858**	23055	**201**	חברת מקורות אגן 1 תא 60	**9860**	21371	**169**
חברת מקורות אגן 1 תא 56	**9856**	23081	**72**	חברת מקורות אגן 1 תא 58	**9858**	23063	**181**	חברת מקורות אגן 1 תא 60	**9860**	21371	**406**
חברת מקורות אגן 1 תא 56	**9856**	23085	**98**	חברת מקורות אגן 1 תא 58	**9858**	23064	**201**	חברת מקורות אגן 1 תא 60	**9860**	22175	**134**
חברת מקורות אגן 1 תא 56	**9856**	23085	**405**	חברת מקורות אגן 1 תא 59	**9859**	21564	**201**	חברת מקורות אגן 1 תא 60	**9860**	22176	**169**
חברת מקורות אגן 1 תא 56	**9856**	23088	**98**	חברת מקורות אגן 1 תא 59	**9859**	21565	**201**	חברת מקורות אגן 1 תא 60	**9860**	22185	**169**
חברת מקורות אגן 1 תא 56	**9856**	23088	**405**	חברת מקורות אגן 1 תא 59	**9859**	21568	**201**	חברת מקורות אגן 1 תא 61	**9861**	20695	**134**
חברת מקורות אגן 1 תא 56	**9856**	23089	**210**	חברת מקורות אגן 1 תא 59	**9859**	21569	**201**	חברת מקורות אגן 1 תא 61	**9861**	20695א	**134**
חברת מקורות אגן 1 תא 56	**9856**	23089	**405**	חברת מקורות אגן 1 תא 59	**9859**	21570	**201**	חברת מקורות אגן 1 תא 61	**9861**	20696	**134**
חברת מקורות אגן 1 תא 56	**9856**	23090	**210**	חברת מקורות אגן 1 תא 59	**9859**	21624	**201**	חברת מקורות אגן 1 תא 61	**9861**	20697	**134**
חברת מקורות אגן 1 תא 56	**9856**	23090	**405**	חברת מקורות אגן 1 תא 59	**9859**	21965	**201**	חברת מקורות אגן 1 תא 61	**9861**	20698	**138**
חברת מקורות אגן 1 תא 56	**9856**	23091	**210**	חברת מקורות אגן 1 תא 59	**9859**	21972	**201**	חברת מקורות אגן 1 תא 61	**9861**	20699	**138**
חברת מקורות אגן 1 תא 56	**9856**	23092	**210**	חברת מקורות אגן 1 תא 59	**9859**	22032	**201**	חברת מקורות אגן 1 תא 61	**9861**	20699א	**138**
חברת מקורות אגן 1 תא 56	**9856**	23104	**99**	חברת מקורות אגן 1 תא 59	**9859**	22033	**126**	חברת מקורות אגן 1 תא 61	**9861**	20700	**129**
חברת מקורות אגן 1 תא 56	**9856**	23111	**179**	חברת מקורות אגן 1 תא 59	**9859**	22034	**201**	חברת מקורות אגן 1 תא 61	**9861**	20701	**134**
חברת מקורות אגן 1 תא 56	**9856**	23111	**405**	חברת מקורות אגן 1 תא 59	**9859**	22035	**202**	חברת מקורות אגן 1 תא 61	**9861**	20701א	**134**
חברת מקורות אגן 1 תא 56	**9856**	23112	**179**	חברת מקורות אגן 1 תא 59	**9859**	22419	**202**	חברת מקורות אגן 1 תא 61	**9861**	20883	**134**
חברת מקורות אגן 1 תא 56	**9856**	23112	**405**	חברת מקורות אגן 1 תא 59	**9859**	22425	**202**	חברת מקורות אגן 1 תא 61	**9861**	20886	**129**
חברת מקורות אגן 1 תא 58	**9858**	20678	**181**	חברת מקורות אגן 1 תא 59	**9859**	22426	**202**	חברת מקורות אגן 1 תא 61	**9861**	20889	**129**
חברת מקורות אגן 1 תא 58	**9858**	20679	**159**	חברת מקורות אגן 1 תא 60	**9860**	20236א	**207**	חברת מקורות אגן 1 תא 61	**9861**	20890	**138**
חברת מקורות אגן 1 תא 58	**9858**	20857	**181**	חברת מקורות אגן 1 תא 60	**9860**	20688	**126**	חברת מקורות אגן 1 תא 61	**9861**	21085	**138**
חברת מקורות אגן 1 תא 58	**9858**	20868	**200**	חברת מקורות אגן 1 תא 60	**9860**	20689	**169**	חברת מקורות אגן 1 תא 61	**9861**	21085א	**138**
חברת מקורות אגן 1 תא 58	**9858**	20868	**405**	חברת מקורות אגן 1 תא 60	**9860**	20690	**128**	חברת מקורות אגן 1 תא 61	**9861**	21088	**129**
חברת מקורות אגן 1 תא 58	**9858**	20869	**200**	חברת מקורות אגן 1 תא 60	**9860**	20691	**207**	חברת מקורות אגן 1 תא 61	**9861**	21089	**142**
חברת מקורות אגן 1 תא 58	**9858**	20869	**405**	חברת מקורות אגן 1 תא 60	**9860**	20692	**207**	חברת מקורות אגן 1 תא 61	**9861**	21091	**129**
חברת מקורות אגן 1 תא 58	**9858**	20871	**159**	חברת מקורות אגן 1 תא 60	**9860**	20693	**207**	חברת מקורות אגן 1 תא 61	**9861**	21096	**138**
חברת מקורות אגן 1 תא 58	**9858**	21002	**200**	חברת מקורות אגן 1 תא 60	**9860**	20694	**128**	חברת מקורות אגן 1 תא 61	**9861**	21313	**138**
חברת מקורות אגן 1 תא 58	**9858**	21003	**200**	חברת מקורות אגן 1 תא 60	**9860**	20703	**128**	חברת מקורות אגן 1 תא 61	**9861**	21313	**406**
חברת מקורות אגן 1 תא 58	**9858**	21004	**200**	חברת מקורות אגן 1 תא 60	**9860**	20704	**128**	חברת מקורות אגן 1 תא 61	**9861**	21320	**129**
חברת מקורות אגן 1 תא 58	**9858**	21005	**201**	חברת מקורות אגן 1 תא 60	**9860**	20704	**406**	חברת מקורות אגן 1 תא 61	**9861**	21555	**134**
חברת מקורות אגן 1 תא 58	**9858**	21006	**181**	חברת מקורות אגן 1 תא 60	**9860**	20705	**129**	חברת מקורות אגן 1 תא 61	**9861**	21556	**134**
חברת מקורות אגן 1 תא 58	**9858**	21298	**201**	חברת מקורות אגן 1 תא 60	**9860**	20706	**134**	חברת מקורות אגן 1 תא 61	**9861**	21557	**134**

נציבות המים
אגף ניהול צריכה

מס' דוח: RT1079
דף מס':
תאריך: 30/03/2006

מראה מקום לפי מספר צרכן

שם צרכן	מס' צרכן	מס' הפקה	דף	שם צרכן	מס' צרכן	מס' הפקה	דף	שם צרכן	מס' צרכן	מס' הפקה	דף
חברת מקורות אגן 1 תא 61	9861	22179	134	חברת מקורות אגן 1 תא 62	9862	21314	143	חברת מקורות אגן 1 תא 63	9863	21939	406
חברת מקורות אגן 1 תא 61	9861	22181	134	חברת מקורות אגן 1 תא 62	9862	21558	138	חברת מקורות אגן 1 תא 63	9863	21940	222
חברת מקורות אגן 1 תא 61	9861	22186	135	חברת מקורות אגן 1 תא 62	9862	21560	143	חברת מקורות אגן 1 תא 63	9863	22307	144
חברת מקורות אגן 1 תא 61	9861	22187	135	חברת מקורות אגן 1 תא 62	9862	21561	158	חברת מקורות אגן 1 תא 63	9863	22355	145
חברת מקורות אגן 1 תא 61	9861	22209	135	חברת מקורות אגן 1 תא 62	9862	21561א	158	חברת מקורות אגן 1 תא 63	9863	22376	144
חברת מקורות אגן 1 תא 61	9861	22230	135	חברת מקורות אגן 1 תא 62	9862	21909	158	חברת מקורות אגן 1 תא 63	9863	22377	150
חברת מקורות אגן 1 תא 61	9861	22233	135	חברת מקורות אגן 1 תא 62	9862	21929	143	חברת מקורות אגן 1 תא 63	9863	22381	144
חברת מקורות אגן 1 תא 61	9861	22240	135	חברת מקורות אגן 1 תא 62	9862	21943	159	חברת מקורות אגן 1 תא 63	9863	22409	145
חברת מקורות אגן 1 תא 61	9861	22241	135	חברת מקורות אגן 1 תא 62	9862	21963	143	חברת מקורות אגן 1 תא 63	9863	23032	145
חברת מקורות אגן 1 תא 61	9861	22242	135	חברת מקורות אגן 1 תא 62	9862	21964	143	חברת מקורות אגן 1 תא 63	9863	23032	406
חברת מקורות אגן 1 תא 61	9861	22243	135	חברת מקורות אגן 1 תא 62	9862	22353	143	חברת מקורות אגן 1 תא 63	9863	23047	144
חברת מקורות אגן 1 תא 61	9861	22320	129	חברת מקורות אגן 1 תא 62	9862	22408	135	חברת מקורות אגן 1 תא 63	9863	23047	406
חברת מקורות אגן 1 תא 61	9861	22321	135	חברת מקורות אגן 1 תא 62	9862	23022	138	חברת מקורות אגן 1 תא 64	9864	20730	150
חברת מקורות אגן 1 תא 61	9861	22416	135	חברת מקורות אגן 1 תא 62	9862	23046	143	חברת מקורות אגן 1 תא 64	9864	20730א	151
חברת מקורות אגן 1 תא 61	9861	22417	135	חברת מקורות אגן 1 תא 62	9862	23050	144	חברת מקורות אגן 1 תא 64	9864	20732	151
חברת מקורות אגן 1 תא 61	9861	22423	129	חברת מקורות אגן 1 תא 62	9862	23050	406	חברת מקורות אגן 1 תא 64	9864	20911	151
חברת מקורות אגן 1 תא 62	9862	20702	142	חברת מקורות אגן 1 תא 63	9863	20724	145	חברת מקורות אגן 1 תא 64	9864	20914	151
חברת מקורות אגן 1 תא 62	9862	20714	142	חברת מקורות אגן 1 תא 63	9863	20725	150	חברת מקורות אגן 1 תא 64	9864	21145	186
חברת מקורות אגן 1 תא 62	9862	20887	142	חברת מקורות אגן 1 תא 63	9863	20726	150	חברת מקורות אגן 1 תא 64	9864	21149	151
חברת מקורות אגן 1 תא 62	9862	20888	142	חברת מקורות אגן 1 תא 63	9863	20727	150	חברת מקורות אגן 1 תא 64	9864	21394	151
חברת מקורות אגן 1 תא 62	9862	20902	142	חברת מקורות אגן 1 תא 63	9863	20901	145	חברת מקורות אגן 1 תא 64	9864	21430	151
חברת מקורות אגן 1 תא 62	9862	20903	142	חברת מקורות אגן 1 תא 63	9863	21107	150	חברת מקורות אגן 1 תא 64	9864	21431	151
חברת מקורות אגן 1 תא 62	9862	20903	406	חברת מקורות אגן 1 תא 63	9863	21108	145	חברת מקורות אגן 1 תא 64	9864	21665	151
חברת מקורות אגן 1 תא 62	9862	20904	142	חברת מקורות אגן 1 תא 63	9863	21109	150	חברת מקורות אגן 1 תא 64	9864	21941	151
חברת מקורות אגן 1 תא 62	9862	20904	406	חברת מקורות אגן 1 תא 63	9863	21110	150	חברת מקורות אגן 1 תא 64	9864	22254	151
חברת מקורות אגן 1 תא 62	9862	20905	143	חברת מקורות אגן 1 תא 63	9863	21115	150	חברת מקורות אגן 1 תא 64	9864	22304	151
חברת מקורות אגן 1 תא 62	9862	20906	143	חברת מקורות אגן 1 תא 63	9863	21118	144	חברת מקורות אגן 1 תא 64	9864	22326	222
חברת מקורות אגן 1 תא 62	9862	20907	143	חברת מקורות אגן 1 תא 63	9863	21124	150	חברת מקורות אגן 1 תא 64	9864	23071	222
חברת מקורות אגן 1 תא 62	9862	20908	143	חברת מקורות אגן 1 תא 63	9863	21231	144	חברת מקורות אגן 1 תא 64	9864	23072	151
חברת מקורות אגן 1 תא 62	9862	20908	406	חברת מקורות אגן 1 תא 63	9863	21232	144	חברת מקורות אגן 1 תא 64	9864	23073	151
חברת מקורות אגן 1 תא 62	9862	21087	143	חברת מקורות אגן 1 תא 63	9863	21285	144	חברת מקורות אגן 1 תא 64	9864	23074	151
חברת מקורות אגן 1 תא 62	9862	21116	143	חברת מקורות אגן 1 תא 63	9863	21285	406	חברת מקורות אגן 1 תא 64	9864	23074	406
חברת מקורות אגן 1 תא 62	9862	21119	143	חברת מקורות אגן 1 תא 63	9863	21312	145	חברת מקורות אגן 1 תא 64	9864	23075	151
חברת מקורות אגן 1 תא 62	9862	21119א	143	חברת מקורות אגן 1 תא 63	9863	21315	150	חברת מקורות אגן 1 תא 64	9864	23075	406
חברת מקורות אגן 1 תא 62	9862	21121	143	חברת מקורות אגן 1 תא 63	9863	21939	222	חברת מקורות אגן 1 תא 64	9864	23083	152

נציבות המים
אגף ניהול צריכה

מס' דוח: RT1079
דף מס':
תאריך: 30/03/2006

מראה מקום לפי מספר צרכן

שם צרכן	מס' צרכן	מס' הפקה	דף	שם צרכן	מס' צרכן	מס' הפקה	דף	שם צרכן	מס' צרכן	מס' הפקה	דף
חברת מקורות אגן 1 תא 65	9865	20731	152	חברת מקורות אגן 1 תא 65	9865	23062	406	חברת מקורות אגן 1 תא 78	9878	20680	153
חברת מקורות אגן 1 תא 65	9865	20731א	152	חברת מקורות אגן 1 תא 66	9866	20740	225	חברת מקורות אגן 1 תא 80	9880	20707	207
חברת מקורות אגן 1 תא 65	9865	20733	222	חברת מקורות אגן 1 תא 66	9866	20741	225	חברת מקורות אגן 1 תא 80	9880	20708	129
חברת מקורות אגן 1 תא 65	9865	20734	222	חברת מקורות אגן 1 תא 66	9866	20745	225	חברת מקורות אגן 1 תא 80	9880	20716	208
חברת מקורות אגן 1 תא 65	9865	20735	222	חברת מקורות אגן 1 תא 66	9866	20749	225	חברת מקורות אגן 1 תא 80	9880	20717	208
חברת מקורות אגן 1 תא 65	9865	20736	222	חברת מקורות אגן 1 תא 66	9866	20749	406	חברת מקורות אגן 1 תא 80	9880	21872	208
חברת מקורות אגן 1 תא 65	9865	20737	225	חברת מקורות אגן 1 תא 66	9866	20750	225	חברת מקורות אגן 1 תא 80	9880	23061	129
חברת מקורות אגן 1 תא 65	9865	20738	225	חברת מקורות אגן 1 תא 66	9866	20760	225	חברת מקורות אגן 1 תא 80	9880	23061	407
חברת מקורות אגן 1 תא 65	9865	20915	222	חברת מקורות אגן 1 תא 66	9866	20760	406	חברת מקורות אגן 1 תא 81	9881	21086	129
חברת מקורות אגן 1 תא 65	9865	20916	222	חברת מקורות אגן 1 תא 66	9866	21153	225	חברת מקורות אגן 1 תא 81	9881	22308	129
חברת מקורות אגן 1 תא 65	9865	21127	223	חברת מקורות אגן 1 תא 66	9866	21153	407	חברת מקורות אגן 1 תא 82	9882	20711	144
חברת מקורות אגן 1 תא 65	9865	21129	223	חברת מקורות אגן 1 תא 66	9866	21155	226	חברת מקורות אגן 1 תא 82	9882	20712	144
חברת מקורות אגן 1 תא 65	9865	21136	223	חברת מקורות אגן 1 תא 66	9866	21792	226	חברת מקורות אגן 1 תא 82	9882	20715	144
חברת מקורות אגן 1 תא 65	9865	21137	223	חברת מקורות אגן 1 תא 66	9866	21832א	226	חברת מקורות אגן 1 תא 82	9882	21123	162
חברת מקורות אגן 1 תא 65	9865	21138	223	חברת מקורות אגן 1 תא 66	9866	21842	226	חברת מקורות אגן 1 תא 82	9882	21843	162
חברת מקורות אגן 1 תא 65	9865	21139	223	חברת מקורות אגן 1 תא 66	9866	22317	226	חברת מקורות אגן 1 תא 82	9882	21843א	162
חברת מקורות אגן 1 תא 65	9865	21139א	223	חברת מקורות אגן 1 תא 66	9866	22318	226	חברת מקורות אגן 1 תא 82	9882	21871	144
חברת מקורות אגן 1 תא 65	9865	21140	223	חברת מקורות אגן 1 תא 66	9866	22369	226	חברת מקורות אגן 1 תא 82	9882	23045	144
חברת מקורות אגן 1 תא 65	9865	21141	152	חברת מקורות אגן 1 תא 66	9866	22402	226	חברת מקורות אגן 1 תא 82	9882	23045	407
חברת מקורות אגן 1 תא 65	9865	21143	223	חברת מקורות אגן 1 תא 67	9867	20753	226	חברת מקורות אגן 1 תא 82	9882	23052	144
חברת מקורות אגן 1 תא 65	9865	21144	223	חברת מקורות אגן 1 תא 67	9867	21551	226	חברת מקורות אגן 1 תא 83	9883	20722	145
חברת מקורות אגן 1 תא 65	9865	21148	223	חברת מקורות אגן 1 תא 67	9867	21587	226	חברת מקורות אגן 1 תא 83	9883	20723	145
חברת מקורות אגן 1 תא 65	9865	21150	223	חברת מקורות אגן 1 תא 67	9867	21587א	226	חברת מקורות אגן 1 תא 83	9883	21111	145
חברת מקורות אגן 1 תא 65	9865	21151	223	חברת מקורות אגן 1 תא 67	9867	21944	229	חברת מקורות אגן 1 תא 83	9883	21433	145
חברת מקורות אגן 1 תא 65	9865	21152	223	חברת מקורות אגן 1 תא 67	9867	22184	229	חברת מקורות אגן 1 תא 83	9883	21461	218
חברת מקורות אגן 1 תא 65	9865	21318	152	חברת מקורות אגן 1 תא 68	9868	21984	228	חברת מקורות אגן 1 תא 83	9883	22422	146
חברת מקורות אגן 1 תא 65	9865	22088	223	חברת מקורות אגן 1 תא 69	9869	21983	228	חברת מקורות אגן 1 תא 84	9884	21590	224
חברת מקורות אגן 1 תא 65	9865	22088א	223	חברת מקורות אגן 1 תא 69	9869	21986	228	חברת מקורות אגן 1 תא 84	9884	21613	224
חברת מקורות אגן 1 תא 65	9865	22312	224	חברת מקורות אגן 1 תא 69	9869	22021	228	חברת מקורות אגן 1 תא 84	9884	21613א	224
חברת מקורות אגן 1 תא 65	9865	22313	224	חברת מקורות אגן 1 תא 69	9869	26495	228	חברת מקורות אגן 1 תא 84	9884	21623	224
חברת מקורות אגן 1 תא 65	9865	22325	224	חברת מקורות אגן 1 תא 74	9874	11897	62	חברת מקורות אגן 1 תא 84	9884	21802	154
חברת מקורות אגן 1 תא 65	9865	22329	224	חברת מקורות אגן 1 תא 74	9874	11898	62	חברת מקורות אגן 1 תא 84	9884	21954	224
חברת מקורות אגן 1 תא 65	9865	23059	224	חברת מקורות אגן 1 תא 74	9874	11899	62	חברת מקורות אגן 1 תא 84	9884	22324	224
חברת מקורות אגן 1 תא 65	9865	23059	406	חברת מקורות אגן 1 תא 74	9874	11902	62	חברת מקורות אגן 1 תא 84	9884	22375	224
חברת מקורות אגן 1 תא 65	9865	23062	224	חברת מקורות אגן 1 תא 74	9874	11911	62	חברת מקורות אגן 1 תא 84	9884	22437	224

נציבות המים
אגף ניהול צריכה

מס' דוח: RT1079
דף מס':
תאריך: 30/03/2006

מראה מקום לפי מספר צרכן

שם צרכן	מס' צרכן	מס' הפקה	דף	שם צרכן	מס' צרכן	מס' הפקה	דף	שם צרכן	מס' צרכן	מס' הפקה	דף
חברת מקורות אגן 1 תא 84	9884	23119	154	חברת מקורות אגן 2 תא 210	9900	13084	408	חברת מקורות אגן 2 תא 211	9901	20842	166
חברת מקורות אגן 1 תא 84	9884	23119א	154	חברת מקורות אגן 2 תא 210	9900	13084א	51	חברת מקורות אגן 2 תא 211	9901	20846	116
חברת מקורות אגן 1 תא 84	9884	23119א	407	חברת מקורות אגן 2 תא 210	9900	13084א	408	חברת מקורות אגן 2 תא 211	9901	20847	116
חברת מקורות אגן 1 תא 85	9885	21154	226	חברת מקורות אגן 2 תא 210	9900	20594	67	חברת מקורות אגן 2 תא 211	9901	20872	116
חברת מקורות אגן 1 תא 86	9886	20742	226	חברת מקורות אגן 2 תא 210	9900	20759	62	חברת מקורות אגן 2 תא 211	9901	20873	116
חברת מקורות אגן 1 תא 86	9886	20743	226	חברת מקורות אגן 2 תא 210	9900	20759	408	חברת מקורות אגן 2 תא 211	9901	20874	105
חברת מקורות אגן 1 תא 86	9886	20744	227	חברת מקורות אגן 2 תא 210	9900	20799	67	חברת מקורות אגן 2 תא 211	9901	20884	118
חברת מקורות אגן 1 תא 86	9886	20744א	227	חברת מקורות אגן 2 תא 210	9900	21026	62	חברת מקורות אגן 2 תא 211	9901	21011	116
חברת מקורות אגן 1 תא 86	9886	21832	227	חברת מקורות אגן 2 תא 210	9900	21043	82	חברת מקורות אגן 2 תא 211	9901	21012	153
חברת מקורות אגן 1 תא 87	9887	21985	229	חברת מקורות אגן 2 תא 210	9900	21049	67	חברת מקורות אגן 2 תא 211	9901	21013	116
חברת מקורות אגן 1 תא 88	9888	21987	229	חברת מקורות אגן 2 תא 210	9900	21300	67	חברת מקורות אגן 2 תא 211	9901	21014	116
חברת מקורות אגן 1 תא 89	9889	22109	230	חברת מקורות אגן 2 תא 210	9900	21301	67	חברת מקורות אגן 2 תא 211	9901	21015	162
חברת מקורות אגן 2 תא 210	9900	10065	50	חברת מקורות אגן 2 תא 210	9900	21302	62	חברת מקורות אגן 2 תא 211	9901	21016	162
חברת מקורות אגן 2 תא 210	9900	11217	51	חברת מקורות אגן 2 תא 210	9900	21303	67	חברת מקורות אגן 2 תא 211	9901	21017	116
חברת מקורות אגן 2 תא 210	9900	11246	62	חברת מקורות אגן 2 תא 210	9900	21395	63	חברת מקורות אגן 2 תא 211	9901	21018	117
חברת מקורות אגן 2 תא 210	9900	11300	40	חברת מקורות אגן 2 תא 210	9900	21487	63	חברת מקורות אגן 2 תא 211	9901	21070	114
חברת מקורות אגן 2 תא 210	9900	11301	52	חברת מקורות אגן 2 תא 210	9900	21536	67	חברת מקורות אגן 2 תא 211	9901	21084	117
חברת מקורות אגן 2 תא 210	9900	11394	51	חברת מקורות אגן 2 תא 210	9900	21684	113	חברת מקורות אגן 2 תא 211	9901	21097	137
חברת מקורות אגן 2 תא 210	9900	11459	40	חברת מקורות אגן 2 תא 210	9900	21692	82	חברת מקורות אגן 2 תא 211	9901	21098	118
חברת מקורות אגן 2 תא 210	9900	11460	40	חברת מקורות אגן 2 תא 210	9900	21714	113	חברת מקורות אגן 2 תא 211	9901	21099	117
חברת מקורות אגן 2 תא 210	9900	11480	62	חברת מקורות אגן 2 תא 210	9900	22134	183	חברת מקורות אגן 2 תא 211	9901	21100	117
חברת מקורות אגן 2 תא 210	9900	11482	51	חברת מקורות אגן 2 תא 210	9900	23087	81	חברת מקורות אגן 2 תא 211	9901	21101	118
חברת מקורות אגן 2 תא 210	9900	11483	51	חברת מקורות אגן 2 תא 210	9900	23118	68	חברת מקורות אגן 2 תא 211	9901	21102	137
חברת מקורות אגן 2 תא 210	9900	11484	51	חברת מקורות אגן 2 תא 210	9900	23121	68	חברת מקורות אגן 2 תא 211	9901	21297	137
חברת מקורות אגן 2 תא 210	9900	11485	51	חברת מקורות אגן 2 תא 210	9900	23122	183	חברת מקורות אגן 2 תא 211	9901	21299	117
חברת מקורות אגן 2 תא 210	9900	11486	51	חברת מקורות אגן 2 תא 211	9901	20681	153	חברת מקורות אגן 2 תא 211	9901	21304	117
חברת מקורות אגן 2 תא 210	9900	11492	51	חברת מקורות אגן 2 תא 211	9901	20682	105	חברת מקורות אגן 2 תא 211	9901	21305	117
חברת מקורות אגן 2 תא 210	9900	11521	51	חברת מקורות אגן 2 תא 211	9901	20683	116	חברת מקורות אגן 2 תא 211	9901	21306	166
חברת מקורות אגן 2 תא 210	9900	11522	84	חברת מקורות אגן 2 תא 211	9901	20684	105	חברת מקורות אגן 2 תא 211	9901	21309	118
חברת מקורות אגן 2 תא 210	9900	11571	51	חברת מקורות אגן 2 תא 211	9901	20755	116	חברת מקורות אגן 2 תא 211	9901	21310	118
חברת מקורות אגן 2 תא 210	9900	11627	51	חברת מקורות אגן 2 תא 211	9901	20756	116	חברת מקורות אגן 2 תא 211	9901	21311	165
חברת מקורות אגן 2 תא 210	9900	11636	51	חברת מקורות אגן 2 תא 211	9901	20757	116	חברת מקורות אגן 2 תא 211	9901	21434	118
חברת מקורות אגן 2 תא 210	9900	11637	51	חברת מקורות אגן 2 תא 211	9901	20757א	116	חברת מקורות אגן 2 תא 211	9901	21439	117
חברת מקורות אגן 2 תא 210	9900	11703	62	חברת מקורות אגן 2 תא 211	9901	20758	116	חברת מקורות אגן 2 תא 211	9901	21440	184
חברת מקורות אגן 2 תא 210	9900	13084	51	חברת מקורות אגן 2 תא 211	9901	20841	113	חברת מקורות אגן 2 תא 211	9901	21462	118

נציבות המים
אגף ניהול צריכה

מס' דוח: RT1079
דף מס':
תאריך: 30/03/2006

מראה מקום לפי מספר צרכן

שם צרכן	מס' צרכן	מס' הפקה	דף	שם צרכן	מס' צרכן	מס' הפקה	דף	שם צרכן	מס' צרכן	מס' הפקה	דף
חברת סקורות אגן 2 תא 211	9901	21463	119	חברת סקורות אגן 2 תא 211	9901	21903	119	חברת סקורות אגן 2 תא 220	9903	21428	229
חברת סקורות אגן 2 תא 211	9901	21464	119	חברת סקורות אגן 2 תא 211	9901	21904	119	חברת סקורות אגן 2 תא 220	9903	21467	233
חברת סקורות אגן 2 תא 211	9901	21473	117	חברת סקורות אגן 2 תא 211	9901	21953	119	חברת סקורות אגן 2 תא 220	9903	21468	233
חברת סקורות אגן 2 תא 211	9901	21474	117	חברת סקורות אגן 2 תא 211	9901	21966	120	חברת סקורות אגן 2 תא 220	9903	21489	232
חברת סקורות אגן 2 תא 211	9901	21485	119	חברת סקורות אגן 2 תא 211	9901	21968	147	חברת סקורות אגן 2 תא 220	9903	21493	229
חברת סקורות אגן 2 תא 211	9901	21516	147	חברת סקורות אגן 2 תא 211	9901	21976	114	חברת סקורות אגן 2 תא 220	9903	21595	233
חברת סקורות אגן 2 תא 211	9901	21521	119	חברת סקורות אגן 2 תא 211	9901	22139	165	חברת סקורות אגן 2 תא 220	9903	21626	233
חברת סקורות אגן 2 תא 211	9901	21524	117	חברת סקורות אגן 2 תא 211	9901	22140	147	חברת סקורות אגן 2 תא 220	9903	21658	229
חברת סקורות אגן 2 תא 211	9901	21528	117	חברת סקורות אגן 2 תא 211	9901	22190	105	חברת סקורות אגן 2 תא 220	9903	21757	229
חברת סקורות אגן 2 תא 211	9901	21538	119	חברת סקורות אגן 2 תא 211	9901	22191	120	חברת סקורות אגן 2 תא 220	9903	21791	229
חברת סקורות אגן 2 תא 211	9901	21541	184	חברת סקורות אגן 2 תא 211	9901	22255	118	חברת סקורות אגן 2 תא 220	9903	21801	234
חברת סקורות אגן 2 תא 211	9901	21541	408	חברת סקורות אגן 2 תא 211	9901	22295	114	חברת סקורות אגן 2 תא 220	9903	21844	154
חברת סקורות אגן 2 תא 211	9901	21546	119	חברת סקורות אגן 2 תא 211	9901	22296	118	חברת סקורות אגן 2 תא 220	9903	21886	234
חברת סקורות אגן 2 תא 211	9901	21550	119	חברת סקורות אגן 2 תא 211	9901	22305	118	חברת סקורות אגן 2 תא 220	9903	21887	232
חברת סקורות אגן 2 תא 211	9901	21588	119	חברת סקורות אגן 2 תא 211	9901	22367	120	חברת סקורות אגן 2 תא 220	9903	21914	229
חברת סקורות אגן 2 תא 211	9901	21632	119	חברת סקורות אגן 2 תא 211	9901	22378	120	חברת סקורות אגן 2 תא 220	9903	21945	230
חברת סקורות אגן 2 תא 211	9901	21644	114	חברת סקורות אגן 2 תא 211	9901	22432	120	חברת סקורות אגן 2 תא 220	9903	21974	230
חברת סקורות אגן 2 תא 211	9901	21668	114	חברת סקורות אגן 2 תא 211	9901	23086	114	חברת סקורות אגן 2 תא 220	9903	21982	232
חברת סקורות אגן 2 תא 211	9901	21669	114	חברת סקורות אגן 2 תא 212	9902	21515	120	חברת סקורות אגן 2 תא 220	9903	22055	232
חברת סקורות אגן 2 תא 211	9901	21670	114	חברת סקורות אגן 2 תא 212	9902	21589	120	חברת סקורות אגן 2 תא 220	9903	22108	218
חברת סקורות אגן 2 תא 211	9901	21671	119	חברת סקורות אגן 2 תא 212	9902	21631	170	חברת סקורות אגן 2 תא 220	9903	22119	154
חברת סקורות אגן 2 תא 211	9901	21704	117	חברת סקורות אגן 2 תא 212	9902	21641	170	חברת סקורות אגן 2 תא 220	9903	22142	147
חברת סקורות אגן 2 תא 211	9901	21705	114	חברת סקורות אגן 2 תא 212	9902	21693	120	חברת סקורות אגן 2 תא 220	9903	22193	233
חברת סקורות אגן 2 תא 211	9901	21724	114	חברת סקורות אגן 2 תא 212	9902	21723	120	חברת סקורות אגן 2 תא 220	9903	22311	230
חברת סקורות אגן 2 תא 211	9901	21737	117	חברת סקורות אגן 2 תא 212	9902	21750	170	חברת סקורות אגן 2 תא 220	9903	22401	234
חברת סקורות אגן 2 תא 211	9901	21746	114	חברת סקורות אגן 2 תא 212	9902	21754	170	חברת סקורות אגן 2 תא 220	9903	29507	154
חברת סקורות אגן 2 תא 211	9901	21749	117	חברת סקורות אגן 2 תא 212	9902	21829	170	חברת סקורות אגן 2 תא 230	9904	21834	231
חברת סקורות אגן 2 תא 211	9901	21749	408	חברת סקורות אגן 2 תא 212	9902	21830	170	חברת סקורות אגן 2 תא 230	9904	21970	231
חברת סקורות אגן 2 תא 211	9901	21751	119	חברת סקורות אגן 2 תא 212	9902	21831	170	חברת סקורות אגן 2 תא 230	9904	22064	231
חברת סקורות אגן 2 תא 211	9901	21782	114	חברת סקורות אגן 2 תא 212	9902	21835	120	חברת סקורות אגן 2 תא 230	9904	22152	231
חברת סקורות אגן 2 תא 211	9901	21810	114	חברת סקורות אגן 2 תא 212	9902	21873	170	חברת סקורות אגן 2 תא 230	9904	22282	231
חברת סקורות אגן 2 תא 211	9901	21833	119	חברת סקורות אגן 2 תא 212	9902	22189	120	חברת סקורות אגן 2 תא 230	9904	22283	231
חברת סקורות אגן 2 תא 211	9901	21856	137	חברת סקורות אגן 2 תא 220	9903	20917	233	חברת סקורות אגן 2 תא 230	9904	22350	231
חברת סקורות אגן 2 תא 211	9901	21866	119	חברת סקורות אגן 2 תא 220	9903	21317	218	חברת סקורות אגן 2 תא 230	9904	22380	231
חברת סקורות אגן 2 תא 211	9901	21875	117	חברת סקורות אגן 2 תא 220	9903	21319	229	חברת סקורות אגן 2 תא 230	9904	22382	228

נציבות המים
אגף ניהול צריכה

מס' דוח: RT1079
דף מס':
תאריך: 30/03/2006

מראה מקום לפי מספר צרכן

שם צרכן	מס' צרכן	מס' הפקה	דף	שם צרכן	מס' צרכן	מס' הפקה	דף	שם צרכן	מס' צרכן	מס' הפקה	דף
חברת סקורות אגן 2 תא 230	9904	26479	228	חברת מקורות אגן 3 תא 320	9907	11789	10	חברת מקורות אגן 3 תא 351	9911	11733	15
חברת סקורות אגן 2 תא 230	9904	26479א	228	חברת מקורות אגן 3 תא 320	9907	11790	10	חברת מקורות אגן 3 תא 351	9911	11743	22
חברת מקורות אגן 3 תא 310	9905	11357	22	חברת מקורות אגן 3 תא 320	9907	11791	10	חברת מקורות אגן 3 תא 351	9911	11880	16
חברת מקורות אגן 3 תא 310	9905	11520	13	חברת מקורות אגן 3 תא 330	9908	11093	37	חברת מקורות אגן 3 תא 351	9911	16306	15
חברת מקורות אגן 3 תא 320	9907	11094	37	חברת מקורות אגן 3 תא 340	9909	11566	13	חברת מקורות אגן 3 תא 352	9912	11757	18
חברת מקורות אגן 3 תא 320	9907	11094א	37	חברת מקורות אגן 3 תא 340	9909	11632	13	חברת מקורות אגן 3 תא 352	9912	16145	16
חברת מקורות אגן 3 תא 320	9907	11095	37	חברת מקורות אגן 3 תא 340	9909	11661	13	חברת מקורות אגן 3 תא 360	9913	11100	24
חברת מקורות אגן 3 תא 320	9907	11095א	35	חברת מקורות אגן 3 תא 340	9909	11672	15	חברת מקורות אגן 3 תא 360	9913	11369	38
חברת מקורות אגן 3 תא 320	9907	11101	9	חברת מקורות אגן 3 תא 340	9909	11696	13	חברת מקורות אגן 3 תא 360	9913	11454	19
חברת מקורות אגן 3 תא 320	9907	11102	9	חברת מקורות אגן 3 תא 340	9909	11731	13	חברת מקורות אגן 3 תא 360	9913	11461	20
חברת מקורות אגן 3 תא 320	9907	11103	9	חברת מקורות אגן 3 תא 340	9909	11818	13	חברת מקורות אגן 3 תא 360	9913	11462	20
חברת מקורות אגן 3 תא 320	9907	11265	9	חברת מקורות אגן 3 תא 340	9909	11821	15	חברת מקורות אגן 3 תא 360	9913	11463	21
חברת מקורות אגן 3 תא 320	9907	11266	9	חברת מקורות אגן 3 תא 340	9909	11839	15	חברת מקורות אגן 3 תא 360	9913	11464	21
חברת מקורות אגן 3 תא 320	9907	11572	37	חברת מקורות אגן 3 תא 340	9909	11856	15	חברת מקורות אגן 3 תא 360	9913	11465	21
חברת מקורות אגן 3 תא 320	9907	11648	39	חברת מקורות אגן 3 תא 350	9910	11455	13	חברת מקורות אגן 3 תא 360	9913	11488	19
חברת מקורות אגן 3 תא 320	9907	11649	39	חברת מקורות אגן 3 תא 350	9910	11519	14	חברת מקורות אגן 3 תא 360	9913	11491	24
חברת מקורות אגן 3 תא 320	9907	11650	23	חברת מקורות אגן 3 תא 350	9910	11555	14	חברת מקורות אגן 3 תא 360	9913	11576	15
חברת מקורות אגן 3 תא 320	9907	11651	9	חברת מקורות אגן 3 תא 350	9910	11564	14	חברת מקורות אגן 3 תא 360	9913	11608	16
חברת מקורות אגן 3 תא 320	9907	11667	9	חברת מקורות אגן 3 תא 350	9910	11565	14	חברת מקורות אגן 3 תא 360	9913	11609	16
חברת מקורות אגן 3 תא 320	9907	11667א	9	חברת מקורות אגן 3 תא 350	9910	11567	14	חברת מקורות אגן 3 תא 360	9913	11622	17
חברת מקורות אגן 3 תא 320	9907	11684	9	חברת מקורות אגן 3 תא 350	9910	11568	14	חברת מקורות אגן 3 תא 360	9913	11626	25
חברת מקורות אגן 3 תא 320	9907	11684א	9	חברת מקורות אגן 3 תא 350	9910	11569	14	חברת מקורות אגן 3 תא 360	9913	11660	16
חברת מקורות אגן 3 תא 320	9907	11745	39	חברת מקורות אגן 3 תא 350	9910	11570	14	חברת מקורות אגן 3 תא 360	9913	11728	16
חברת מקורות אגן 3 תא 320	9907	11746	39	חברת מקורות אגן 3 תא 350	9910	11595	14	חברת מקורות אגן 3 תא 360	9913	11814	18
חברת מקורות אגן 3 תא 320	9907	11747	39	חברת מקורות אגן 3 תא 350	9910	11841	14	חברת מקורות אגן 3 תא 360	9913	16423	15
חברת מקורות אגן 3 תא 320	9907	11755	39	חברת מקורות אגן 3 תא 351	9911	11518	16	חברת מקורות אגן 3 תא 360	9913	22441	17
חברת מקורות אגן 3 תא 320	9907	11756	39	חברת מקורות אגן 3 תא 351	9911	11596	16	חברת מקורות אגן 3 תא 362	9914	11658	18
חברת מקורות אגן 3 תא 320	9907	11765	9	חברת מקורות אגן 3 תא 351	9911	11615	16	חברת מקורות אגן 3 תא 362	9914	11727	17
חברת מקורות אגן 3 תא 320	9907	11766	9	חברת מקורות אגן 3 תא 351	9911	11647	14	חברת מקורות אגן 3 תא 362	9914	11742	17
חברת מקורות אגן 3 תא 320	9907	11767	23	חברת מקורות אגן 3 תא 351	9911	11673	14	חברת מקורות אגן 3 תא 362	9914	11772	17
חברת מקורות אגן 3 תא 320	9907	11779	9	חברת מקורות אגן 3 תא 351	9911	11705	14	חברת מקורות אגן 3 תא 362	9914	11804	10
חברת מקורות אגן 3 תא 320	9907	11780	9	חברת מקורות אגן 3 תא 351	9911	11706	14	חברת מקורות אגן 3 תא 362	9914	11819	19
חברת מקורות אגן 3 תא 320	9907	11781	9	חברת מקורות אגן 3 תא 351	9911	11714	16	חברת מקורות אגן 3 תא 362	9914	11868	17
חברת מקורות אגן 3 תא 320	9907	11782	9	חברת מקורות אגן 3 תא 351	9911	11715	14	חברת מקורות אגן 3 תא 362	9914	11877	19
חברת מקורות אגן 3 תא 320	9907	11783	10	חברת מקורות אגן 3 תא 351	9911	11716	15	חברת מקורות אגן 3 תא 370	9915	10245	27

נציבות המים
אגף ניהול צריכה

מס' דוח: RT1079
דף מס':
תאריך: 30/03/2006

מראה מקום לפי מספר צרכן

שם צרכן	מס' צרכן	מס' הפקה	דף	שם צרכן	מס' צרכן	מס' הפקה	דף	שם צרכן	מס' צרכן	מס' הפקה	דף
חברת מקורות אגן 3 תא 370	9915	10248	27	חברת מקורות אגן 4 תא 420	9919	11493	44	חברת מקורות אגן 5 תא 520	9924	11817	1
חברת מקורות אגן 3 תא 370	9915	10249	27	חברת מקורות אגן 4 תא 420	9919	11578	44	חברת מקורות אגן 5 תא 520	9924	11882	5
חברת מקורות אגן 3 תא 370	9915	10251	27	חברת מקורות אגן 4 תא 420	9919	11599	44	חברת מקורות אגן 5 תא 520	9924	16233	5
חברת מקורות אגן 3 תא 370	9915	10252	36	חברת מקורות אגן 4 תא 420	9919	11600	44	חברת מקורות אגן 5 תא 530	9925	11875	1
חברת מקורות אגן 3 תא 370	9915	10253	27	חברת מקורות אגן 4 תא 420	9919	11610	32	חברת מקורות אגן 5 תא 550	9927	11694	1
חברת מקורות אגן 3 תא 370	9915	10254	27	חברת מקורות אגן 4 תא 420	9919	11623	44	חברת מקורות אגן 5 תא 550	9927	11874	5
חברת מקורות אגן 3 תא 370	9915	10259	31	חברת מקורות אגן 4 תא 420	9919	11659	44	חברת מקורות אגן 5 תא 550	9927	11906	4
חברת מקורות אגן 3 תא 370	9915	10260	31	חברת מקורות אגן 4 תא 420	9919	11768	44	חברת מקורות אגן 5 תא 570	9929	11825	8
חברת מקורות אגן 3 תא 370	9915	10261	27	חברת מקורות אגן 4 תא 420	9919	11890	44	חברת מקורות אגן 5 תא 570	9929	11828	6
חברת מקורות אגן 3 תא 370	9915	10262	27	חברת מקורות אגן 4 תא 421	9920	10331	27	חברת מקורות אגן 5 תא 570	9929	11829	6
חברת מקורות אגן 3 תא 370	9915	11065	27	חברת מקורות אגן 4 תא 421	9920	10332	27	חברת מקורות אגן 5 תא 570	9929	11830	6
חברת מקורות אגן 3 תא 371	9916	11302	25	חברת מקורות אגן 4 תא 421	9920	10333	27	חברת מקורות אגן 5 תא 570	9929	11834	8
חברת מקורות אגן 3 תא 371	9916	11735	25	חברת מקורות אגן 4 תא 421	9920	10337	28	חברת מקורות אגן 5 תא 570	9929	11835	6
חברת מקורות אגן 3 תא 371	9916	11735א	25	חברת מקורות אגן 4 תא 421	9920	10341	23	חברת מקורות אגן 5 תא 570	9929	11836	6
חברת מקורות אגן 3 תא 371	9916	11735ב	25	חברת מקורות אגן 4 תא 421	9920	11072	23	חברת מקורות אגן 5 תא 570	9929	11851	6
חברת מקורות אגן 3 תא 380	9917	11666	29	חברת מקורות אגן 4 תא 421	9920	11299	29	חברת מקורות אגן 5 תא 570	9929	11852	6
חברת מקורות אגן 4 תא 420	9919	10004	43	חברת מקורות אגן 4 תא 421	9920	11398	29	חברת מקורות אגן 5 תא 570	9929	11853	6
חברת מקורות אגן 4 תא 420	9919	11045	45	חברת מקורות אגן 4 תא 421	9920	11466	28	חברת מקורות אגן 5 תא 570	9929	11854	6
חברת מקורות אגן 4 תא 420	9919	11049	43	חברת מקורות אגן 4 תא 421	9920	11467	29	חברת מקורות אגן 5 תא 570	9929	11871	6
חברת מקורות אגן 4 תא 420	9919	11050	43	חברת מקורות אגן 4 תא 421	9920	11612	29	חברת מקורות אגן 5 תא 570	9929	11872	6
חברת מקורות אגן 4 תא 420	9919	11051	43	חברת מקורות אגן 5 תא 511	9923	11695	3	חברת מקורות אגן 5 תא 570	9929	11873	6
חברת מקורות אגן 4 תא 420	9919	11052	43	חברת מקורות אגן 5 תא 511	9923	11907	4	חברת מקורות אגן 5 תא 570	9929	11900	7
חברת מקורות אגן 4 תא 420	9919	11053	43	חברת מקורות אגן 5 תא 520	9924	11607	2	חברת מקורות אגן 5 תא 570	9929	11901	6
חברת מקורות אגן 4 תא 420	9919	11200	43	חברת מקורות אגן 5 תא 520	9924	11639	2	חברת מקורות אגן 5 תא 581	9930	11826	8
חברת מקורות אגן 4 תא 420	9919	11201	45	חברת מקורות אגן 5 תא 520	9924	11641	1	חברת מקורות אגן 5 תא 581	9930	11827	8
חברת מקורות אגן 4 תא 420	9919	11203	43	חברת מקורות אגן 5 תא 520	9924	11642	1	חברת מקורות אגן 5 תא 581	9930	11833	8
חברת מקורות אגן 4 תא 420	9919	11205	45	חברת מקורות אגן 5 תא 520	9924	11685	1	חברת מקורות אגן 5 תא 584	9931	11870	6
חברת מקורות אגן 4 תא 420	9919	11372	43	חברת מקורות אגן 5 תא 520	9924	11697	1	חברת מקורות אגן 5 תא 584	9931	11870א	7
חברת מקורות אגן 4 תא 420	9919	11374	45	חברת מקורות אגן 5 תא 520	9924	11710	5	חברת מקורות אגן 5 תא 591	9932	11540	2
חברת מקורות אגן 4 תא 420	9919	11375	44	חברת מקורות אגן 5 תא 520	9924	11711	2	חברת מקורות אגן 5 תא 591	9932	11594	2
חברת מקורות אגן 4 תא 420	9919	11470	45	חברת מקורות אגן 5 תא 520	9924	11734	1	חברת מקורות אגן 5 תא 591	9932	11707	2
חברת מקורות אגן 4 תא 420	9919	11471	45	חברת מקורות אגן 5 תא 520	9924	11741	1	חברת מקורות אגן 5 תא 591	9932	11732	29
חברת מקורות אגן 4 תא 420	9919	11472	101	חברת מקורות אגן 5 תא 520	9924	11771	1	חברת מקורות אגן 5 תא 591	9932	11758	30
חברת מקורות אגן 4 תא 420	9919	11489	44	חברת מקורות אגן 5 תא 520	9924	11807	5	חברת מקורות אגן 5 תא 591	9932	11770	25
חברת מקורות אגן 4 תא 420	9919	11490	44	חברת מקורות אגן 5 תא 520	9924	11816	1	חברת מקורות אגן 5 תא 591	9932	11785	2

נציבות המים
אגף ניהול צריכה

מס' דוח: RT1079
דף מס':
תאריך: 30/03/2006

מראה מקום לפי מספר צרכן

שם צרכן	מס' צרכן	מס' הפקה	דף	שם צרכן	מס' צרכן	מס' הפקה	דף	שם צרכן	מס' צרכן	מס' הפקה	דף
חברת סקורות אגן 5 תא 591	9932	11810	30	חברת סקורות אגן 6 תא 650	9944	11736	24	חברת מקורות אגן 7 תא 711	9962	21949א	248
חברת סקורות אגן 5 תא 591	9932	11824	31	חברת סקורות אגן 6 תא 650	9944	11797	24	חברת מקורות אגן 7 תא 711	9962	22018	248
חברת סקורות אגן 5 תא 591	9932	11843	2	חברת סקורות אגן 6 תא 651	9945	11611	213	חברת מקורות אגן 7 תא 711	9962	22046	231
חברת סקורות אגן 5 תא 591	9932	11850	3	חברת סקורות אגן 6 תא 651	9945	11681	213	חברת מקורות אגן 7 תא 711	9962	22046א	231
חברת סקורות אגן 5 תא 591	9932	11867	2	חברת סקורות אגן 6 תא 651	9945	11753	213	חברת מקורות אגן 7 תא 711	9962	22256	248
חברת סקורות אגן 5 תא 591	9932	11869	23	חברת סקורות אגן 6 תא 651	9945	11754	213	חברת מקורות אגן 7 תא 712	9963	22052	248
חברת סקורות אגן 5 תא 591	9932	11878	25	חברת סקורות אגן 6 תא 651	9945	11796	213	חברת מקורות אגן 7 תא 712	9963	22133	248
חברת סקורות אגן 5 תא 591	9932	11883	7	חברת סקורות אגן 6 תא 651	9945	11815	214	חברת מקורות אגן 7 תא 712	9963	26542	248
חברת סקורות אגן 5 תא 591	9932	11889	7	חברת סקורות אגן 6 תא 651	9945	22289	214	חברת מקורות אגן 7 תא 720	9964	21971	243
חברת סקורות אגן 6 תא 610	9934	10350	25	חברת סקורות אגן 6 תא 652	9946	11457	29	חברת מקורות אגן 7 תא 720	9964	21973	243
חברת סקורות אגן 6 תא 610	9934	10351	26	חברת סקורות אגן 6 תא 652	9946	11458	23	חברת מקורות אגן 7 תא 720	9964	21977	243
חברת סקורות אגן 6 תא 610	9934	11120	26	חברת סקורות אגן 6 תא 652	9946	11717	81	חברת מקורות אגן 7 תא 720	9964	22011	243
חברת סקורות אגן 6 תא 610	9934	11124	26	חברת סקורות אגן 6 תא 652	9946	11809	49	חברת מקורות אגן 7 תא 720	9964	22017א	243
חברת סקורות אגן 6 תא 610	9934	11468	26	חברת סקורות אגן 6 תא 662	9952	22352	254	חברת מקורות אגן 7 תא 720	9964	22050	236
חברת סקורות אגן 6 תא 610	9934	11469	26	חברת סקורות אגן 6 תא 663	9953	21804	170	חברת מקורות אגן 7 תא 720	9964	22075	243
חברת סקורות אגן 6 תא 610	9934	11481	26	חברת סקורות אגן 6 תא 663	9953	21855	170	חברת מקורות אגן 7 תא 720	9964	22260	236
חברת סקורות אגן 6 תא 610	9934	11494	26	חברת סקורות אגן 6 תא 663	9953	21892	170	חברת מקורות אגן 7 תא 720	9964	22356	243
חברת סקורות אגן 6 תא 610	9934	11591	26	חברת סקורות אגן 6 תא 663	9953	21905	170	חברת מקורות אגן 7 תא 720	9964	22373	243
חברת סקורות אגן 6 תא 610	9934	11712	31	חברת סקורות אגן 6 תא 663	9953	21967	170	חברת מקורות אגן 7 תא 720	9964	22374	243
חברת סקורות אגן 6 תא 610	9934	11713	30	חברת סקורות אגן 6 תא 667	9956	26582	240	חברת מקורות אגן 7 תא 720	9964	26527	243
חברת סקורות אגן 6 תא 620	9935	11495	3	חברת מקורות אגן 6 תא 673	9960	05128	323	חברת מקורות אגן 7 תא 720	9964	26533	244
חברת סקורות אגן 6 תא 620	9935	11496	4	חברת מקורות אגן 6 תא 673	9960	05132	323	חברת מקורות אגן 7 תא 730	9965	22262	244
חברת סקורות אגן 6 תא 621	9936	11515	213	חברת מקורות אגן 7 תא 710	9961	21911	241	חברת מקורות אגן 7 תא 730	9965	22274	248
חברת סקורות אגן 6 תא 621	9936	11516	217	חברת מקורות אגן 7 תא 710	9961	21946	241	חברת מקורות אגן 7 תא 730	9965	22286	248
חברת סקורות אגן 6 תא 621	9936	11633	216	חברת מקורות אגן 7 תא 710	9961	21947	241	חברת מקורות אגן 7 תא 730	9965	22428	235
חברת סקורות אגן 6 תא 621	9936	11832	216	חברת מקורות אגן 7 תא 710	9961	22063	241	חברת מקורות אגן 7 תא 740	9966	21698	244
חברת סקורות אגן 6 תא 621	9936	11848	216	חברת מקורות אגן 7 תא 710	9961	22063א	241	חברת מקורות אגן 7 תא 740	9966	21763	244
חברת סקורות אגן 6 תא 621	9936	11857	216	חברת מקורות אגן 7 תא 710	9961	22153	241	חברת מקורות אגן 7 תא 740	9966	21826	244
חברת סקורות אגן 6 תא 624	9939	11662	213	חברת מקורות אגן 7 תא 710	9961	22257	241	חברת מקורות אגן 7 תא 740	9966	21931	244
חברת סקורות אגן 6 תא 624	9939	11812	213	חברת מקורות אגן 7 תא 710	9961	22300	248	חברת מקורות אגן 7 תא 740	9966	21931א	244
חברת סקורות אגן 6 תא 640	9941	11876	24	חברת מקורות אגן 7 תא 710	9961	22339	248	חברת מקורות אגן 7 תא 740	9966	21952	244
חברת סקורות אגן 6 תא 641	9942	11773	213	חברת מקורות אגן 7 תא 710	9961	22361	241	חברת מקורות אגן 7 תא 740	9966	22197	244
חברת סקורות אגן 6 תא 641	9942	11792	213	חברת מקורות אגן 7 תא 710	9961	22427	235	חברת מקורות אגן 7 תא 740	9966	22261	244
חברת סקורות אגן 6 תא 650	9944	11553	217	חברת מקורות אגן 7 תא 711	9962	21948	248	חברת מקורות אגן 7 תא 740	9966	22272	244
חברת סקורות אגן 6 תא 650	9944	11554	24	חברת מקורות אגן 7 תא 711	9962	21949	248	חברת מקורות אגן 7 תא 740	9966	22357	244

מראה מקום לפי מספר צרכן

שם צרכן	מס' צרכן	מס' הפקה	דף	שם צרכן	מס' צרכן	מס' הפקה	דף	שם צרכן	מס' צרכן	מס' הפקה	דף
חברת מקורות אגן 7 תא 740	9966	22358	236	חברת מקורות אגן 7 תא 752	9970	21980	236	חברת מקורות אגן 7 תא 752	9970	22403	250
חברת מקורות אגן 7 תא 740	9966	22363	244	חברת מקורות אגן 7 תא 752	9970	21981	249	חברת מקורות אגן 7 תא 752	9970	26458	250
חברת מקורות אגן 7 תא 740	9966	26000	244	חברת מקורות אגן 7 תא 752	9970	21981א	249	חברת מקורות אגן 7 תא 752	9970	26473	250
חברת מקורות אגן 7 תא 740	9966	26001	244	חברת מקורות אגן 7 תא 752	9970	22015	242	חברת מקורות אגן 7 תא 752	9970	26474	250
חברת מקורות אגן 7 תא 740	9966	26419	245	חברת מקורות אגן 7 תא 752	9970	22016	249	חברת מקורות אגן 7 תא 752	9970	26476	250
חברת מקורות אגן 7 תא 741	9967	22340	248	חברת מקורות אגן 7 תא 752	9970	22051	249	חברת מקורות אגן 7 תא 752	9970	26476א	250
חברת מקורות אגן 7 תא 741	9967	22384	249	חברת מקורות אגן 7 תא 752	9970	22051א	249	חברת מקורות אגן 7 תא 752	9970	26485	251
חברת מקורות אגן 7 תא 742	9968	26039	245	חברת מקורות אגן 7 תא 752	9970	22057	249	חברת מקורות אגן 7 תא 752	9970	26485א	251
חברת מקורות אגן 7 תא 751	9969	21951	241	חברת מקורות אגן 7 תא 752	9970	22057א	249	חברת מקורות אגן 7 תא 752	9970	26493	251
חברת מקורות אגן 7 תא 751	9969	22013	241	חברת מקורות אגן 7 תא 752	9970	22071	236	חברת מקורות אגן 7 תא 752	9970	26494	251
חברת מקורות אגן 7 תא 751	9969	22014	241	חברת מקורות אגן 7 תא 752	9970	22071א	236	חברת מקורות אגן 7 תא 752	9970	26502	251
חברת מקורות אגן 7 תא 751	9969	22053	241	חברת מקורות אגן 7 תא 752	9970	22076	249	חברת מקורות אגן 7 תא 752	9970	26502א	251
חברת מקורות אגן 7 תא 751	9969	22094	241	חברת מקורות אגן 7 תא 752	9970	22107	236	חברת מקורות אגן 7 תא 752	9970	26510	251
חברת מקורות אגן 7 תא 751	9969	22102	241	חברת מקורות אגן 7 תא 752	9970	22128	249	חברת מקורות אגן 7 תא 752	9970	26510א	251
חברת מקורות אגן 7 תא 751	9969	22102א	241	חברת מקורות אגן 7 תא 752	9970	22141	236	חברת מקורות אגן 7 תא 752	9970	26510ב	251
חברת מקורות אגן 7 תא 751	9969	22132	242	חברת מקורות אגן 7 תא 752	9970	22155	236	חברת מקורות אגן 7 תא 752	9970	26512	251
חברת מקורות אגן 7 תא 751	9969	22202	242	חברת מקורות אגן 7 תא 752	9970	22195	249	חברת מקורות אגן 7 תא 752	9970	26512א	251
חברת מקורות אגן 7 תא 751	9969	22203	242	חברת מקורות אגן 7 תא 752	9970	22196	250	חברת מקורות אגן 7 תא 752	9970	26515	237
חברת מקורות אגן 7 תא 751	9969	22204	242	חברת מקורות אגן 7 תא 752	9970	22198	236	חברת מקורות אגן 7 תא 752	9970	26521	251
חברת מקורות אגן 7 תא 751	9969	22265	242	חברת מקורות אגן 7 תא 752	9970	22199	236	חברת מקורות אגן 7 תא 752	9970	26521א	251
חברת מקורות אגן 7 תא 751	9969	22266	242	חברת מקורות אגן 7 תא 752	9970	22199א	236	חברת מקורות אגן 7 תא 752	9970	26522	237
חברת מקורות אגן 7 תא 751	9969	22267	242	חברת מקורות אגן 7 תא 752	9970	22201	250	חברת מקורות אגן 7 תא 752	9970	26528	237
חברת מקורות אגן 7 תא 751	9969	22285	242	חברת מקורות אגן 7 תא 752	9970	22284	250	חברת מקורות אגן 7 תא 752	9970	26529	251
חברת מקורות אגן 7 תא 751	9969	22342	242	חברת מקורות אגן 7 תא 752	9970	22291	250	חברת מקורות אגן 7 תא 752	9970	26530	251
חברת מקורות אגן 7 תא 751	9969	22344	236	חברת מקורות אגן 7 תא 752	9970	22292	250	חברת מקורות אגן 7 תא 752	9970	26530א	251
חברת מקורות אגן 7 תא 751	9969	22386	242	חברת מקורות אגן 7 תא 752	9970	22293	250	חברת מקורות אגן 7 תא 752	9970	26532	252
חברת מקורות אגן 7 תא 751	9969	26464	242	חברת מקורות אגן 7 תא 752	9970	22341	250	חברת מקורות אגן 7 תא 752	9970	26550	237
חברת מקורות אגן 7 תא 751	9969	26464א	242	חברת מקורות אגן 7 תא 752	9970	22343	236	חברת מקורות אגן 7 תא 753	9971	22056	252
חברת מקורות אגן 7 תא 751	9969	26464ב	242	חברת מקורות אגן 7 תא 752	9970	22345	243	חברת מקורות אגן 7 תא 753	9971	22058	245
חברת מקורות אגן 7 תא 751	9969	26484	242	חברת מקורות אגן 7 תא 752	9970	22359	237	חברת מקורות אגן 7 תא 753	9971	22106	245
חברת מקורות אגן 7 תא 752	9970	11916	249	חברת מקורות אגן 7 תא 752	9970	22360	237	חברת מקורות אגן 7 תא 753	9971	22154	245
חברת מקורות אגן 7 תא 752	9970	21912	236	חברת מקורות אגן 7 תא 752	9970	22364	250	חברת מקורות אגן 7 תא 753	9971	22194	245
חברת מקורות אגן 7 תא 752	9970	21913	249	חברת מקורות אגן 7 תא 752	9970	22383	250	חברת מקורות אגן 7 תא 753	9971	22194א	245
חברת מקורות אגן 7 תא 752	9970	21934	249	חברת מקורות אגן 7 תא 752	9970	22385	237	חברת מקורות אגן 7 תא 753	9971	22200	245
חברת מקורות אגן 7 תא 752	9970	21978	249	חברת מקורות אגן 7 תא 752	9970	22387	250	חברת מקורות אגן 7 תא 753	9971	22205	252

נציבות המים
אגף ניהול צריכה

מס' דוח: RT1079
דף מס':
תאריך: 30/03/2006

מראה מקום לפי מספר צרכן

שם צרכן	מס' צרכן	מס' הפקה	דף	שם צרכן	מס' צרכן	מס' הפקה	דף	שם צרכן	מס' צרכן	מס' הפקה	דף
חברת סקורות אגן 7 תא 753	9971	22263	245	חברת מקורות אגן 7 תא 761	9974	21803	246	חברת מקורות	9989	08076	358
חברת סקורות אגן 7 תא 753	9971	22264	237	חברת מקורות אגן 7 תא 761	9974	21803א	246	חברת מקורות	9989	08137	362
חברת סקורות אגן 7 תא 753	9971	22338	245	חברת מקורות אגן 7 תא 761	9974	21874	246	חברת מקורות	9989	08160	362
חברת סקורות אגן 7 תא 753	9971	22372	232	חברת מקורות אגן 7 תא 761	9974	22072	247	חברת מקורות	9989	08329	362
חברת סקורות אגן 7 תא 753	9971	26481	252	חברת מקורות אגן 7 תא 761	9974	22275	247	חברת מקורות	9989	08466	363
חברת סקורות אגן 7 תא 753	9971	26483	245	חברת מקורות אגן 7 תא 761	9974	22434	247	חברת מקורות	9989	08508	363
חברת סקורות אגן 7 תא 753	9971	26543	245	חברת מקורות אגן 7 תא 761	9974	26279	247	חברת מקורות	9989	08511	363
חברת סקורות אגן 7 תא 753	9971	26544	245	חברת מקורות אגן 7 תא 761	9974	26279א	247	חברת מקורות	9989	08514	363
חברת סקורות אגן 7 תא 760	9973	21932	252	חברת מקורות אגן 7 תא 761	9974	26279ג	247	חברת מקורות	9989	08523	363
חברת סקורות אגן 7 תא 760	9973	22019	245	חברת מקורות אגן 7 תא 761	9974	26280	247	חברת מקורות	9993	010201	353
חברת סקורות אגן 7 תא 760	9973	22019א	245	חברת מקורות אגן 7 תא 761	9974	26280א	247	חברת מקורות	9993	01039	355
חברת סקורות אגן 7 תא 760	9973	22020	252	חברת סקורות אגן 7 תא 762	9975	21950	247	חברת מקורות	9993	01040	355
חברת סקורות אגן 7 תא 760	9973	22059	246	חברת סקורות אגן 7 תא 762	9975	22012	247	חברת מקורות	9993	03082	352
חברת סקורות אגן 7 תא 760	9973	22090	246	חברת סקורות אגן 7 תא 762	9975	22433	232	חברת מקורות	9993	08065	356
חברת סקורות אגן 7 תא 760	9973	22258	252	חברת סקורות אגן 7 תא 763	9976	22129	247	חברת מקורות	9993	08496	353
חברת סקורות אגן 7 תא 760	9973	22259	252	חברת מקורות	9983	08004	351	חברת מקורות	9993	08512	357
חברת סקורות אגן 7 תא 760	9973	22268	252	חברת מקורות	9983	08043	352	חברת מקורות	9993	08529	358
חברת סקורות אגן 7 תא 760	9973	22269	246	חברת מקורות	9983	08063	356	חברת מקורות	9993	08663	357
חברת סקורות אגן 7 תא 760	9973	22270	246	חברת מקורות	9983	08071	357	חברת מקורות	9993	08664	359
חברת סקורות אגן 7 תא 760	9973	22271	246	חברת מקורות	9983	08072	358	חברת מקורות	9993	08666	357
חברת סקורות אגן 7 תא 760	9973	22273	237	חברת מקורות	9983	08073	357	חברת מקורות	9994	08194	366
חברת סקורות אגן 7 תא 760	9973	22276	252	חברת מקורות	9983	08074	358	חברת מקורות	9994	08195	366
חברת סקורות אגן 7 תא 760	9973	22278	237	חברת מקורות	9983	08375	311	חברת מקורות	9994	08204	366
חברת סקורות אגן 7 תא 760	9973	22287	253	חברת מקורות	9983	08510	359	חברת מקורות	9994	08204	366
חברת סקורות אגן 7 תא 760	9973	22288	253	חברת מקורות	9983	08518	359	חברת מקורות	9994	08204	366
חברת סקורות אגן 7 תא 760	9973	22351	253	חברת מקורות	9983	08519	354	חברת מקורות	9994	08204	366
חברת סקורות אגן 7 תא 760	9973	22362	253	חברת מקורות	9983	08519	356	חברת מקורות	9994	08224	368
חברת סקורות אגן 7 תא 760	9973	22365	253	חברת מקורות	9983	08520	358	חברת מקורות	9994	08224	369
חברת מקורות אגן 7 תא 761	9974	21490	246	חברת מקורות	9983	08521	358	חברת מקורות	9994	08224	369
חברת מקורות אגן 7 תא 761	9974	21490א	246	חברת מקורות	9983	08522	354	חברת מקורות	9994	08224	369
חברת מקורות אגן 7 תא 761	9974	21533	246	חברת מקורות	9983	08524	358	חברת מקורות	9994	08379	366
חברת מקורות אגן 7 תא 761	9974	21533ב	246	חברת מקורות	9983	08525	358	חברת מקורות	9994	08379	367
חברת מקורות אגן 7 תא 761	9974	21736	246	חברת מקורות	9983	08526	359	חברת מקורות	9994	08507	374
חברת מקורות אגן 7 תא 761	9974	21736א	246	חברת מקורות	9983	08528	358	חברת מקורות	9995	01057	389
חברת מקורות אגן 7 תא 761	9974	21736ב	246	חברת מקורות	9983	08532	356	חברת מקורות	9995	05074	335

נציבות המים
אגף ניהול צריכה

מס' דוח: RT1079
דף מס':
תאריך: 30/03/2006

מראה מקום לפי מספר צרכן

שם צרכן	מס' צרכן	מס' הפקה	דף	שם צרכן	מס' צרכן	מס' הפקה	דף	שם צרכן	מס' צרכן	מס' הפקה	דף
חברת מקורות	9995	05081	346	א. ארנסון בע"מ	21006	28006	174				
חברת מקורות	9995	05082	324	שורש ישי בע"מ	21007	28008	174				
חברת מקורות	9995	08176	381	משולם לוינשטיין בע"מ	21008	28009	175				
חברת מקורות	9995	08177	383	מגדלי בארי- שלמה המלך בע"מ	21009	28010	175				
חברת מקורות	9995	081771	382	אל הר הנדסה	21010	28011	175				
חברת מקורות	9995	081771	383	חברת חשמל	21011	28012	157				
חברת מקורות	9995	081771	383	חברת חשמל	21011	28013	157				
חברת מקורות	9995	081771	383	חברת אחזקת החוף בע"מ	21012	28014	175				
חברת מקורות	9995	08188	388								
חברת מקורות	9995	08509	382								
חברת מקורות	9995	08509א	382								
חברת מקורות	9995	08516	390								
חברת מקורות	9995	08536	382								
חברת מקורות	9995	08537	387								
חברת מקורות	9995	08650	382								
חברת מקורות	9995	08650	383								
חברת מקורות	9995	08651	382								
חברת מקורות	9995	08652	383								
חברת מקורות	9995	08653	382								
חברת מקורות	9995	08653	382								
חברת מקורות	9995	08654	383								
חברת מקורות	9995	08654	383								
חברת מקורות	9995	08655	383								
חברת מקורות	9995	08656	383								
חברת מקורות	9995	08656	383								
חברת מקורות	9995	08656	383								
חברת מקורות	9995	08657	382								
חברת מקורות	9995	08658	382								
חברת מקורות	9995	08659	383								
סולל בונה בע"מ	21000	28001	209								
מליבו ישראל	21001	28002	174								
ב.ת.ר. בניני תעשיה ומלכה רשל"צ בע	21002	28003	95								
(נגוהות ים (ב.ס.ר	21003	28007	174								
חברת עטרה בע"מ	21004	28004	174								
אגף בינוי - משרד הבטחון	21005	28005	174								

נציבות המים

אגף ניהול צריכה

מס' דוח: RT1079

דף מס':

תאריך: 30/03/2006

מראה מקום לפי מספר הפקה

שם מתקן	מס' הפקה	מס' צרכן	דף	שם מתקן	מס' הפקה	מס' צרכן	דף	שם מתקן	מס' הפקה	מס' צרכן	דף
פ נקז מעגן מיכאל 2	**00000א**	2316	**40**	דבש מאגר	**01034**	9288	**355**	עמיעד קבוץ	**03010**	281	**310**
-מעגן מיכ-נקז5	**00000ג**	2316	**40**	בוטמיה מאגר	**01035**	9288	**359**	רגבים קבוץ	**03011**	2736	**323**
-מעגן מיכ-נקז6	**00000ד**	2316	**40**	דלווה מאגר	**01036**	9288	**351**	עין צורים קבוץ	**03012**	7533	**335**
-מעגן מיכ-נקז8	**00000ה**	2316	**40**	צמח מאגר	**01037**	9288	**351**	קולחים שטפונות	**03013**	5354	**324**
-מעגן מיכ-נקז9	**00000ו**	2316	**40**	חיתל מאגר	**01038**	9288	**352**	בית קשת קבוץ	**03014**	309	**314**
פ נקז מעגן מיכאל מ10	**00000ז**	2316	**40**	מק מאגר קשת	**01039**	9993	**355**	להבות חביבה קבץ	**03015**	2705	**322**
פ נקז מעגן מיכאל מ11	**00000ח**	2316	**40**	רמתניה מאגר	**01040**	9993	**355**	עין השופט קבוץ	**03016**	697	**316**
פ נקז מעגן מיכאל מ13	**00000ט**	2316	**41**	בני ישראל מאגר	**01041**	9288	**355**	כפר יחזקאל-קולח	**03017**	191	**337**
מעין צבי	**00000י**	2317	**41**	ברעם	**01042**	273	**354**	יקום קבוץ	**03018**	4364	**321**
-מעין צבי8	**00000כ**	2317	**41**	משגב עם	**01043**	273	**354**	יד חנה קיבוץ	**03019**	5385	**324**
מעגן מיכאל מ1/א	**00000ל**	2316	**41**	מאגר שטפונות	**01044**	172	**380**	נוה ים קבוץ	**03020**	2326	**320**
קל רעננה	**00002**	4073	**328**	מאגר	**01045**	7565	**389**	גת קיבוץ	**03021**	7316	**334**
יפתחאל	**01001**	1310	**371**	נווה אור	**01046**	52	**380**	מצר קיבוץ	**03023**	2714	**322**
אושה	**01003**	1900	**312**		**01047**	7013	**385**	ברקאי קיבוץ	**03024**	2673	**322**
נגבה קיבוץ	**01004**	7106	**379**		**01048**	9217	**354**	דברת - בית קשת	**03025**	512	**317**
כפר יהושע	**01005**	1351	**369**	ירמוך	**01049**	1123	**380**	משואות יצחק-קלח	**03026**	7525	**335**
חצור קיבוץ	**01006**	6700	**326**	מי נקז גבולות	**01050**	6954	**385**	כפר החורש קיבוץ	**03027**	1350	**318**
טירת צבי	**01008**	66	**380**	מח"ע מאגר בשור	**01051**	9010	**385**	רשפים קבוץ	**03028**	90	**337**
היוגב מושב	**01009**	465	**372**	כפר עזה מאגר	**01052**	7462	**385**	כפר גלקסון קבוץ	**03029**	2696	**322**
כפר רופין ב	**01010**	52	**380**	בקעת הירדן-מאגר	**01053**	9190	**390**	בלפוריה מושב	**03030**	454	**317**
הזורע קיבוץ	**01011**	671	**368**	בקעת הירדן-מאגר	**01053**	9190	**390**	כפר ברוך	**03031**	1349	**318**
הזורע קיבוץ	**01011**	671	**369**	שער העמקים מאגר	**01054**	1936	**368**	עין דור קבוץ	**03032**	499	**317**
בית שערים מושב	**01016**	1319	**369**	אגם מונפורט	**01055**	809	**366**	גלעד אבן יצחק	**03033**	665	**315**
גליל תחתון	**01020**	326	**352**	הדרי מעון מאגר	**01056**	7017	**385**	כפר מנחם קבוץ	**03034**	7098	**331**
".ירג"ת תח	**010201**	9993	**353**	מק. מאגר עידן ת	**01057**	9995	**389**	סער- קולחים	**03035**	149	**312**
כפר רופין קבוץ א	**01021**	52	**380**	ניצנים א' קטן	**01059**	7049	**329**	כפר החורש	**03036**	1350	**318**
מי ירדן	**01021א**	52	**380**	גבעת עוז-קולחין	**03000**	664	**315**	קבוץ גלאון	**03037**	7316	**334**
רשות הגנים-מאגר	**01022**	7236	**386**	גבעת עוז-קולחין	**03001**	664	**315**	החותרים קבוץ	**03038**	2296	**320**
מאגר בארי רעים	**01023**	6963	**385**	תל-עדשים-קולחין	**03002**	516	**317**	גור קבוץ	**03039**	1910	**314**
ע.חרוד אחוד-מאג	**01024**	202	**380**	מחניים קבוץ	**03003**	263	**310**	מושבי הנגב-קולח	**03040**	7216	**341**
נהלל מושב	**01025**	1362	**369**	.אילת השחר קולח	**03004**	222	**310**	שמרת-קולחין	**03041**	162	**312**
משמר העמק קב	**01027**	687	**368**	שריד-קולחין	**03005**	1386	**318**	מושבי הנגב-קולח	**03042**	7216	**341**
אפיקי מים-מאגר	**01030**	52	**380**	תימורים	**03006**	6752	**326**	חולדה-קולחין	**03043**	8499	**331**
רויה מאגר	**01032**	9288	**355**	אגרא יקנעם	**03007**	678	**369**	כפר המכבי-קולח	**03044**	1915	**312**
שעבניה מאגר	**01033**	9288	**355**	אלונים	**03009**	1312	**317**	קולחין ושטפונות	**03045**	2327	**320**
בני מגד-.ירקון	**03046**	4058	**321**	עינן מאגר-תחנה	**03082**	9993	**352**	משקיהר יהודה	**05035**	8499	**331**
(קולחין (ירקון	**03047**	4055	**328**	מאגר מחצבת נוה ים	**03083**	2330	**320**	בית ניר שדה יואב	**05036**	7316	**334**

נציבות המים
אגף ניהול צריכה

מס' דוח: RT1079
דף מס':
תאריך: 30/03/2006

מראה מקום לפי מספר הפקה

שם מתקן	מס' הפקה	מס' צרכן	דף	שם מתקן	מס' הפקה	מס' צרכן	דף	שם מתקן	מס' הפקה	מס' צרכן	דף
כנף לב.קל(ירקון	03048	4076	321	געש נחל רשפון	03084	4344	321	.פלמח צובה-קולח	05037	8499	331
(נ.ירק-קל(ירקון	03049	4087	328	תל-עדשים-קולחין	05000	516	317	חצרים קבוץ	05038	6871	339
(עדנים-קל(ירקון	03050	4091	328	הראל קבוץ	05001	8375	331	לוחמי הגיט.קולח	05039	143	312
בן עזר-קל(ירקון	03051	5008	328	שריד-קולחין	05003	1386	318	.חצור-אשדוד-שטפ	05040	6700	379
פת עיר-קל(ירקון	03052	5009	328	צרעה קבוץ	05004	8460	331	קולחין	05040א	6700	326
(יכין-קל(ירקון	03053	5024	328	גליל ים-קולחין	05005	4343	330	מושבי הנגב-קולח	05041	7216	341
(קולחין (ירקון	03054	5028	328	חוות אביר-קולח	05007	7301	342	גבעת עוז	05042	664	368
(בחריה-קל(ירקון	03055	4004	321	גבת-קולחין	05008	1326	317	יודפת מושב	05043	918	313
(ב.אמן-קל(ירקון	03056	4006	321	נען קיבוץ	05009	3719	327	מדרך עוז מוש	05044	684	316
(רוקח-קל(ירקון	03057	4038	321	חפץ חיים	05010	5085	332	בורגתא מושב	05045	5353	324
בן דרור-קל(ירקו	03058	5596	333	כפר חסידים	05011	1917	312	רמת הכובש	05046	4232	321
(ברהמס-קל(ירקון	03059	5598	333	אגרא יקנעם	05012	678	316	מושבעוז אמציה	05047	7530	335
סמבסקי-קל(ירקון	03060	5602	333	גניגר שותפ.קולח	05013	494	317	בית יצחק-קולחין	05048	5350	324
וסברוד-קל(ירקון	03061	5612	333	גד"ש חברון-קלח	05014	6855	341	כפר חיטים-קלח	05049	314	309
לפוביץ-קל(ירקון	03062	5627	333	ארז קיבוץ	05015	7437	343	מפ.ניקוז ג"ע	05050	220	310
(קולחין (ירקון	03063	5630	333	נתיב הל"ה קבוץ	05016	7316	334	מפ.ניקוז ג"ע	05051	220	310
(מרקוס-קל(ירקון	03064	5632	324	גבעת ברנר	05017	3415	326	קולחים	05052	265	310
גלדברג-קל(ירקון	03065	5638	333	גניגר קבוץ	05018	460	317	גבת- קולחים	05053	1326	317
פאלקוב-קל(ירקון	03066	5643	333	גת מפעלי שמורים	05020	5401	324	לביא-קולחים	05054	328	309
דודזון-קל(ירקון	03067	5644	333	שער העמקים קבוץ	05021	1936	314	כפר סאלד-קולח	05055	257	310
(פפר-קלח(ירקון	03068	5645	333	לוד עיריה	05022	4762	330	איל-ניר אליהו	05056	4191	321
(פפר-קלח(ירקון	03069	5645	333	מזרע קיבוץ	05023	484	317	נבטים-שדה בוקר	05057	6888	340
(שמחני-קל(ירקון	03070	5651	334	מזרע קיבוץ	05023א	484	317	מחנים-קולחים	05058	263	310
(שיקום-קל(ירקון	03071	7994	335	העוגן קיבוץ	05024	5372	324	משמר הנגב-קלח	05059	6882	339
יזרעאל-קולחין	03073	189	337	ברור חיל קיבוץ	05025	7441	343	קולחי מח תל יוס	05060	203	337
מגידו שותפ-קולח	03074	704	316	חוות רם	05026	6842	339	קולחי קדרון	05061	9140	344
עמיעד-קולחין	03075	281	310	צרעה קבוץ	05027	8460	331	גונן קולחין	05062	231	310
אלוני אבא-מושב	03076	1311	317	ניצנים קבוץ	05028	7049	329	חפץ חיים-קולח	05063	5085	332
קולחין-שטפונות	03077	9288	309	מרחביה קבוץ	05029	486	338	בית גוברין-קלח	05064	7072	330
קולחין-שטפונות	03078	8432	331	יגור-קולחים	05031	1910	314	קולחי קדרון	05065	9170	344
קולחי קצרין	03079	9288	309	גניגר קבוץ	05032	460	317	כפר עציון-מ.עוז	05066	8499	331
ירקון-קלחין	03080	5605	333	יסודות מושב	05033	8499	331	הראל-ישעי-תרום	05067	8499	331
משקי הרי יהודה	03081	8499	331	רבדים קבוץ	05034	8499	331	קולחי קדרון	05068	9171	344
מיש"א-קולחין	05069	7033	329	.כפר הנגיד-קולח	05113	3859	327	כלא נפחא	05154	7196	345
קולחי שורק	05070	8493	331	קולחין	05114	3836	327	מאגר עלמה	05155	864	311
נען-נ.סירני-קלח	05071	3725	327	גאליה-קולחין	05115	3840	327	מאגר דוד	05156	7103	340
ב.דרום-יבנה-קלח	05072	4291	329	כפר ידידיה-קולח	05118	5401	324	עמק חביבה - מאגר קולחים (ג'למה	05158	2718	322

מראה מקום לפי מספר הפקה

שם מתקן	מס' הפקה	מס' צרכן	דף	שם מתקן	מס' הפקה	מס' צרכן	דף	שם מתקן	מס' הפקה	מס' צרכן	דף
הזור.לביא-קולח	05073	327	309	קולחין	05119	8008	335	כפר מנחם ב' - מאגר קולחים	05159	8499	331
עמק הארזים	05074	9995	335	כפר מלל-חב.קולח	05122	4070	321	דפנה קב	08001	238	353
קולחי המשק	05075	849	313	קולחין	05123	7801	328	שאר ישוב מושב	08002	292	354
איל-קולחין	05076	4190	321	דימונה-קולחין	05124	6920	340	מעין ברוך קב	08003	265	354
"קולחי שורק ה"זורם	05077	8499	331	קולחין	05125	220	310	מק שניר	08004	9983	351
פלמחים-קולחין	05080א	3888	327	רמת הכובש קלחין	05127	4232	321	דפנה קב	08005	238	353
קולחי לוד-רמלה	05081	9995	346	קולחי חדרה	05128	9960	323	גן הצפון בעמ	08006	233	353
צרכ.עמק חפר-קלח	05082	9995	324	קולחי המשק	05129	7037	340	דן קב	08008	237	353
קולחין	05083	8503	332	להבות הבשן-קבוץ	05130	261	310	דפנה קב	08009	238	353
בית העמק-קולחין	05084	127	312	יראון-קבוץ	05131	840	311	הגושרים קב	08010	241	353
געטון-יחיעם-קלח	05085	136	312	קולחי חדרה	05132	9960	323	מפ ה חצבני דן	08011	273	351
מהדרין-קלח.צריפ	05086	5508	332	חוף כרמל-מכון	05133	2330	320	מפעל הדן בעמ	08012	272	354
קולחין	05088	7033	329	קולחי כפר הנשיא	05134	255	310	סאסא קב	08026	273	350
ברעם-קולחין	05089	832	311	קולחי מנרה	05135	232	310	נח מושבי הגלי	08028	277	350
קולחין	05090	616	315	קולחי המשק	05136	6979	339	יפתח ברעם	08029	273	350
מעין צבי-קולחין	05091	2317	320	קולחין	05137	982	316	גדות קב	08030	230	350
דברת-קולחין	05092	463	317	קולחי המשק	05138	968	312	עבודי החולה	08035	280	352
קולחין	05093	620	315	קולחין	05139	5018	328	טללים אג.שות.בע	08036	719	351
יעלה אג.קולחין	05094	1211	318	קולחין	05140	3931	322	שמיר קבוץ	08038	297	351
נהלל-קולחין	05095	1362	318	קולחי המשק	05141	705	316	כפר סולד קב	08039	257	357
ע.חרוד אחוד-קלח	05096	202	337	קולחי המשק	05142	1936	314	עבודי החולה	08041	280	352
קולחין-שטפנונות	05097	185	337	תל עדשים-קולחין	05143	516	317	גלילים קב	08042	232	351
קולחין	05098	172	337	תימורים-קולחין	05144	6752	326	מק עיון קבויה ת	08043	9983	352
קולחין	05099	3415	326	פרי אור אשקלון	05145	7033	329	עין אג חקל	08044	279	352
עין שמר-קולחין	05100	2729	323	מטה אשר מ.א. קל	05146	982	316	כפר סולד קב	08046	257	357
קולחין	05101	6462	325	נחשונים-קולחין	05147	5045	328	כפר סולד קב	08047	257	356
חולתא-קולחין	05103	248	310	הסוללים-קולחין	05148	1332	318	שמיר קב	08048	297	356
קולחין	05104	6859	339	משאבי שדה-קולחי	05149	7355	343	שמיר קב	08049	297	351
קולחין	05105	7216	341	מכון טהור	05150	6544	345	להבות הבשן קב	08050	261	356
עומר-קולחין	05110	7298	342	מכון ביוב	05151	7462	343	להבות הבשן קב	08051	261	356
קולחין	05111	7022	340	מאגר קולחי רהט	05152	6882	339	גונן קיבוץ	08052	231	356
גונן קב	08053	231	356	מגדל אג חקל	08109	642	360	(חמדיה א (עדן - דושן	08175	52	380
עמיעד קבוץ	08054	281	357	פוקסמן שמואל	08110	647	360	מק שפעה	08176	9995	381
שמיר קבוץ	08055	297	357	אילון נתן קבו	08111	355	384	מעינות בית שאן	08177	9995	383
מעין ברוך קב	08057	265	357	אפרת פתוח ויצ	08112	363	360	מעינות בית שאן	081771	9995	382
כפר גלעדי קב	08060	254	356	טבריה עיריה	08114	371	360	מעינות בית שאן	081771	9995	383
בית הלל מושב	08061	226	357	חב חמי טבריה	08116	367	360	מעינות בית שאן	081771	9995	383

מראה מקום לפי מספר הפקה

שם מתקן	מס' הפקה	מס' צרכן	דף	שם מתקן	מס' הפקה	מס' צרכן	דף	שם מתקן	מס' הפקה	מס' צרכן	דף
מק עין זהב	08063	9983	356	גני מנורה	08117	359	360	מעינות בית שאן	081771	9995	383
כפר גלעדי קב	08064	254	356	קורן אליעזר	08118	569	360	אג מ עמק חרוד	08180	169	382
מק עין עינן	08065	9993	356	כהן יצחק	08120	567	384	עין בוקק	08188	9995	388
אילת השחר	08067	222	356	הלוי ושנידמן	08121	564	384	עין גדי קב	08189	7571	388
גדות קב	08068	230	357	חוף הכנרת אג	08122	565	360	עין גדי קב	08189	7571	388
ראש פינה מ מ	08069	1453	357	חוף הכנרת אג	08123	565	360	עין גדי קב	08190	7571	388
מאגר	08069א	1423	311	חוף הכנרת אג	08124	565	360	עין גדי קב	08191	7571	387
מק עין אביב	08071	9983	357	טריידל גבריאל	08125	566	360	ראש הנקרה-מאגר	08192	987	366
מק עין מירון	08072	9983	358	עמק הירדן-כנרת	08129	1100	361	ראש הנקרה-מאגר	08192א	987	366
מק פאר עם	08073	9983	357	האון	08131	1130	361	אילון קב	08193	958	364
מק עין פועם	08074	9983	358	האון קב	08133	1130	361	מק חרדלית	08194	9994	366
מק עין יקום תחנ	08076	9989	358	עין גב קב	08134	1168	362	מק עין זיו	08195	9994	366
פרוד קב	08077	856	358	עין גב קב	08135	1168	362	כברי קב	08198	141	366
אכסנ שער יורן	08079	1104	358	מק תחנת חמי טבר	08137	9989	362	כברי קב	08198	141	366
חוקוק קב	08081	1137	358	עמק הירדן-ירדן	08142	1100	352	כברי קב	08201	141	366
מגדל מ מ	08084	643	358	עמק הירדן-ירדן	08143	1100	353	כברי קב	08202	141	366
מגדל אג חקל	08085	642	358	עמק הירדן-ירדן	08144	1100	353	בן עמי מושב	08203	128	366
מגדל מ מ	08086	642	358	עמר הירדן-ירדן	08145	1100	353	מק כברי	08204	9994	366
כהן אהרון	08091	1145	362	גשר קבוץ	08157	1123	380	מק כברי	08204	9994	366
חנא נחמני	08092	1164	362	גשר קבוץ	08158	1123	381	מק כברי	08204	9994	366
ביכורי הר אוש	08097	1188	362	גשר קב	08159	1123	381	מק כברי	08204	9994	366
ביכורי הר אוש	08098	1139	361	מק כנר ב שאן	08160	9989	362	אפק קב	08205	896	368
מנזר בנדיקטי	08099	1157	362	עמק הירדן-ירמוך	08162	1100	352	לוחמי הגטאות	08206	143	364
בירמן אפרים	08100	1115	361	עמק הירדן-ירמוך	08164	1100	352	המדגה אג שת ח	08208	905	367
מ החקל המדגה	08101	1161	362	עמק הירדן-ירמוך	08165	1100	352	יסעור קב	08211	910	364
עמיעד קב	08102	281	360	מנחמיה מ מ	08168	745	382	כפר מסריק קב	08212	912	364
חוקוק קב	08103	1137	361	גשר קב	08169	1123	380	כפר מסריק קב	08213	912	364
גנוסר קב	08104	1121	361	נווה אור קבוץ	08170	52	380	עין המפרץ קב	08214	922	364
וילה מלצט בע	08108	630	360	עין דור קב	08171	499	373	עין המפרץ קב	08215	922	364
עין המפרץ קב	08216	922	364	נחל מושב הגלי	08273	277	350	מק געתון	08379	9994	366
סנה טרוסט אונקו	08220	1934	314	שאר ישוב מושב	08277	292	354	מק געתון	08379	9994	367
כפר המכבי קב	08221	1915	364	היוגב מושב	08322	465	372	עמק הירדן-מעין	08380	1100	359
הסוללים קב	08222	1332	372	משמר הנגב	08325	6882	385	שורקי שמואל	08382	3123	373
צפורי מושב	08223	1375	372	מ ק המוביל	08329	9989	362	הזורע קב	08383	671	368
מק אג ב ברוך	08224	9994	368	נצרת-עיריה	08330	941	372	הזורע קב	08383	671	369
מק אג ב ברוך	08224	9994	369	הסוללים קבוץ	08332	1332	372	חקוק קבוץ	08384	1137	361
מק אג ב ברוך	08224	9994	369	אמין בשארי	08334	401	373	שניר-בניאס	08385	290	354

נציבות המים

אגף ניהול צריכה

מס' דוח: RT1079

דף מס':

תאריך: 30/03/2006

מראה מקום לפי מספר הפקה

שם מתקן	מס' הפקה	מס' צרכן	דף	שם מתקן	מס' הפקה	מס' צרכן	דף	שם מתקן	מס' הפקה	מס' צרכן	דף
מק אג ב ברוך	**08224**	9994	**369**	משמרות	**08337**	2716	**376**	מיכנרת אגוד	**08386**	568	**360**
מגידו קב	**08225**	683	**372**	משמרות	**08337**	2716	**376**	עין המפרץ קב	**08387**	922	**364**
מגידו קב	**08226**	683	**372**	חולתא-מכון מים	**08338א**	248	**352**	חוף הכנרת אג	**08389**	565	**360**
גבעת עוז קבוץ	**08227**	664	**372**	מי החולה-ירדן	**08345א**	526	**350**	אלמגור מושב	**08396**	1107	**351**
נשר מפעלי מלט	**08228**	2778	**368**	אמין שופניה	**08347**	404	**370**	עין גב קב	**08398**	1168	**362**
שער העמקים קב	**08230**	1936	**372**	אמיל אנדראוס	**08348**	405	**370**	עמק הירדן מ א	**08399**	1130	**361**
שדה יעקב מושב	**08231**	1384	**369**	אחמד חסין	**08349**	406	**370**	אגרא יקנעם	**08401**	678	**369**
שדה יעקב מושב	**08231**	1384	**373**	מוחמד חמד	**08350**	407	**370**	זמזם אגודה	**08402**	2036	**378**
נהלל מושב	**08232**	1362	**372**	בולוס חדאד	**08351**	408	**370**	כפר חסידים	**08403**	1917	**312**
נהלל מושב	**08233**	1362	**372**	גומעה סומרין	**08352**	409	**370**	עין שמר	**08405**	2729	**376**
הזורע קב	**08234**	671	**369**	גבר שופאינה	**08353**	410	**370**	עין שמר	**08405**	2729	**378**
משמר העמק קב	**08235**	687	**372**	דאוד סלים	**08354**	411	**370**	יפעת קבוץ	**08406**	1345	**350**
היוגב מושב	**08236**	465	**373**	זתון גריס	**08355**	412	**370**	פקיעין מ מ	**08407**	1240	**366**
חיפה עיריה	**08239**	2462	**373**	חסיין מגדוב	**08356**	415	**370**	גבת קבוץ	**08408**	1326	**368**
מעגן מיכאל קב	**08244**	2316	**375**	כאמל חסין	**08358**	420	**370**	כפר מסריק קב	**08412**	912	**364**
מעגן מיכאל קב	**08245**	2316	**374**	מזייד סלמאן	**08359**	426	**370**	שער העמקים	**08413**	1936	**368**
גן שמואל קב	**08252**	2677	**376**	מוחמד נעמה	**08360**	429	**370**	שער העמקים	**08414**	1936	**372**
גן שמואל קבוץ	**08254**	2677	**322**	נמר מגדוב	**08361**	430	**370**	גדות קבוץ	**08416**	230	**357**
דגון וברין	**08257**	2150	**376**	נאיף חסון	**08362**	433	**370**	עברון קבוץ	**08417**	157	**364**
המעפיל קב	**08258**	5371	**377**	סולימן דעקה	**08363**	445	**371**	יסעור קבוץ	**08418**	910	**364**
מעברות קב	**08259**	5412	**376**	סלח ארניפס	**08365**	442	**370**	אלונים ק.מאגר	**08421**	1312	**369**
מי שטפונות	**08259א**	5412	**376**	סלמאן סעד	**08366**	443	**370**	היוגב מ.מאגר	**08422**	465	**369**
עין החורש קב	**08260**	5417	**377**	עיסא שחדה	**08367**	1169	**362**	היוגב מ.מאגר	**08422**	465	**371**
משמר השרון קב	**08261**	5413	**377**	משמר העמק	**08371**	687	**316**	גן השומרון אג	**08424**	2676	**376**
הסוהי מנרה	**08265**	232	**351**	בית סוהר דמון	**08373**	2370	**375**	גזית קבוץ	**08427**	458	**380**
חמדיה ב	**08267**	52	**380**	מרום הגליל-מאגר	**08375**	9983	**311**	גזית קבוץ	**08427**	458	**382**
חולתה	**08268**	248	**350**	אלמגור	**08377**	1107	**361**	שער העמקים	**08428**	1936	**368**
כפר חוגלה מאג	**08429**	5396	**376**	עבודי החולה	**08482**	280	**352**	מק ברכת רם תח	**08519**	9983	**356**
שניר קב 12	**08430**	290	**350**	עמיקם-נ.תנינים	**08483א**	1635	**376**	מק צנובה תח	**08520**	9983	**358**
עין דור מאגר	**08432**	499	**371**	כפר הנשיא-ירדן	**08484**	255	**350**	מק חושניה מעין	**08521**	9983	**358**
עין דור מאגר	**08432**	499	**373**	(סוכות (אגמין	**08485**	9190	**390**	מק נחל סער תח	**08522**	9983	**354**
מעין צבי מאגר	**08433**	2317	**374**	אילתהשחרקבוץ	**08486**	222	**356**	מק מורדות תח	**08523**	9989	**363**
אפק קבוץ מגור	**08435**	896	**368**	כפר סאלד קבוץ	**08487**	257	**354**	מק קצרין מעין	**08524**	9983	**358**
כפר ביאליק	**08437**	1914	**365**	נחל דן	**08490**	273	**354**	מק מי גהה מעין	**08525**	9983	**358**
שדות ים קבוץ	**08439**	2355	**376**	עין גב-כנרת	**08491**	1168	**362**	מק מעין יפה נוף	**08526**	9983	**359**
שדות ים קבוץ	**08439**	2355	**376**	כנרת	**08492**	1192	**362**	מק תנוריה מעין	**08528**	9983	**358**
יפעת-רמת דוד-מדרך עוז	**08440**	1383	**368**	משמר השרון-מאגר	**08493**	5413	**377**	מק פחם מעין	**08529**	9993	**358**

נציבות המים

אגף ניהול צריכה

מס' דוח: RT1079

דף מס':

תאריך: 30/03/2006

מראה מקום לפי מספר הפקה

שם מתקן	מס' הפקה	מס' צרכן	דף	שם מתקן	מס' הפקה	מס' צרכן	דף	שם מתקן	מס' הפקה	מס' צרכן	דף
מאגר שטפונות	**08441**	5045	**379**	יסעור-מאגר	**08494**	910	**364**	מק בניאס תחנה	**08532**	9983	**356**
מאגר שטפונות	**08441**	5045	**379**	בניאס	**08495**	290	**354**	מק תח עין שוקק	**08536**	9995	**382**
אלונים קב מאג	**08442**	1312	**373**	מק תל אור	**08496**	9993	**353**	מק בית הערבה תח	**08537**	9995	**387**
אלוני אבא	**08443**	1311	**368**	עין גרבה	**08497**	9288	**357**	נחל תות	**08570**	2039	**374**
העוגן קב מאגר	**08446**	5372	**376**	עין סחינה	**08498**	9288	**359**	עין פיט	**08571**	257	**356**
נירים- קבוץ	**08448**	6979	**385**	עין סחינה	**08499**	9288	**359**	זרזיר	**08576**	9190	**390**
שדמות דבורה	**08452**	339	**350**	נ.משושים	**08500**	9288	**355**	נחלת מושבי הגלי	**08610**	277	**350**
שדה יעקוב	**08453**	1384	**369**	ירדן	**08501**	9288	**351**	מי החולה-מי פגר	**08636**	526	**351**
שדה יעקוב	**08453**	1384	**373**	עין שרונה	**08502**	387	**352**	שטפונות	**08637**	2739	**376**
נוה איתן קבוץ	**08456**	80	**382**	גבתון	**08503**	9190	**390**	דן קבוץ	**08639**	237	**353**
עין גב קבוץ	**08462**	1168	**362**	הציפור	**08504**	9190	**390**	נוה אטיב	**08640**	9288	**354**
מעוז חיים קיבוץ	**08463**	52	**380**	טובלן	**08505**	9190	**390**	מעין עזיז	**08643**	9288	**359**
מנרה תעלה מערב	**08464**	232	**351**	מכון מים	**08506**	272	**350**	עמק הירדן-ירמוך	**08645**	1100	**352**
מק. האון כנרת	**08466**	9989	**363**	נחל דליה	**08507**	9994	**374**	עין רמיאל	**08646**	856	**358**
אילת השחר	**08468**	222	**350**	קודריה	**08508**	9989	**363**	עין גלבון	**08647**	222	**351**
כנרת-רמות	**08469**	9288	**362**	מגדל שוקק	**08509**	9995	**382**	להב-שטפונות	**08648**	6877	**385**
.עלי כנרת אג	**08470**	571	**360**	.מגדל שוקק-תח	**08509א**	9995	**382**	מודע מעין	**08650**	9995	**382**
סאסא קבוץ	**08471**	849	**367**	.עין אברהם ת.ח	**08510**	9983	**359**	מודע מעין	**08650**	9995	**383**
אכרי ראש פנה-ב	**08472**	1425	**351**	.רביד ת.ח	**08511**	9989	**363**	שוקק סגור-מעין	**08651**	9995	**382**
רשות הגנים הלאו	**08473**	239	**353**	תחנת נור	**08512**	9993	**357**	חשק-מעין	**08652**	9995	**383**
מי חצר-אג.מים	**08474**	1125	**361**	כורמי	**08514**	9989	**363**	עמל-חומה-מגדל	**08653**	9995	**382**
מעיברורקבוץ	**08476**	265	**350**	גנוסר-ירדן	**08515**	1121	**351**	עמל-חומה-מגדל	**08653**	9995	**382**
גנוסר קבוץ	**08477**	1121	**361**	מק גלגל 1	**08516**	9995	**390**	נשב-מרחב-רחוב	**08654**	9995	**383**
עמק הירדן-כנרת	**08478**	1100	**361**	.מק חמת גדר תח	**08518**	9983	**359**	נשב-מרחב-רחוב	**08654**	9995	**383**
גן שמואלקבוץ	**08480**	2677	**376**	מק ברכת רם תח	**08519**	9983	**354**	רוויה-מעין	**08655**	9995	**383**
יהודה-צבי-נפתלי	**08656**	9995	**383**	פ בנימינה הצבי 24	**10030**	1713	**100**	פ חדרה חיים בן נתן	**10098**	2252	**91**
יהודה-צבי-נפתלי	**08656**	9995	**383**	פ בנימינה 27 פרידמן	**10031**	1756	**101**	פ חדרה כפר ברנדיס	**10099**	2193	**89**
יהודה-צבי-נפתלי	**08656**	9995	**383**	פ בנימינה כמוני	**10032**	1730	**100**	פ חדרה רוטמן יעקב	**10100**	2251	**91**
מעיו עפרוני	**08657**	9995	**382**	פ בנימינה הכהן 16	**10033**	1714	**100**	פ חדרה פולקוב	**10101**	2211	**89**
שוקק פתוח מעין	**08658**	9995	**382**	פ בנימינה גינזבור2	**10034**	1706	**100**	פ חדרה הפועלות 6459	**10103**	2128	**85**
מחצצים מעיין	**08659**	9995	**383**	פ בנימינה עין הדר 17	**10035**	1749	**101**	פ חדרה עיריה ג	**10110**	2177	**87**
מאגר קטיף	**08660**	9288	**355**	פ בנימינה פיקוביץ 28	**10036**	1771	**101**	פ חדרה טיכו אלפרד דר	**10114**	2186	**88**
עין עלמין-אלשיח	**08661**	9288	**357**	פ בנימינה 13 הרשקובץ	**10039**	1768	**101**	פ חדרה קראוזה וכפרי	**10115**	2246	**91**
עלמין גדידה-מעין	**08663**	9993	**357**	פ בנימינה אריזון סגל	**10040**	1688	**100**	פ חדרה חנקין פאר6437	**10117**	2177	**87**
עין אברהים-מעין	**08664**	9993	**359**	פ בנימינה 15 שצמן	**10041**	1750	**101**	פ חדרה עיריה ב	**10118**	2177	**87**
מעין חומה	**08665**	169	**382**	פ בנימינה 12 בורנשטן	**10042**	1697	**100**	פ חדרה מגד ברין אמיר	**10119**	2183	**88**
מק.עליקה מעין	**08666**	9993	**357**	פ בנימינה ממ 2 8	**10043**	1699	**100**	פ חדרה מולכו חיים וש	**10120**	2204	**89**

נציבות המים
אגף ניהול צריכה

מס' דוח: RT1079
דף מס':
תאריך: 30/03/2006

מראה מקום לפי מספר הפקה

שם מתקן	מס' הפקה	מס' צרכן	דף	שם מתקן	מס' הפקה	מס' צרכן	דף	שם מתקן	מס' הפקה	מס' צרכן	דף
מק עין הים 1	**10004**	9919	**43**	פ ז יעקב שורץ נידרמן	**10046**	1994	**45**	פ חדרה ענבר חפצי בה	**10121**	2232	**90**
פ כפר הנוער שפיה ב	**10008א**	2356	**43**	פ בנימינה גרף	**10048**	1968	**99**	פ חדרה נוה חיים	**10124**	2177	**87**
פ שפיה ביהס א	**10009**	2356	**43**	פ בנימינה אלטשולר	**10051**	1686	**99**	פ חדרה דגי חדרה ישנה	**10125**	2177	**87**
פ זכרון יעקב אדלר	**10010**	2317	**41**	פ פרדס חנה גוניק	**10052**	2917	**95**	פ חדרה דרזביץ	**10126**	2155	**86**
פ מעין צבי א	**10011**	2317	**41**	פ מענית קבוץ א	**10054**	2715	**50**	פ חדרה פרנק רויכמן	**10127**	2257	**91**
פ מעין צבי ג	**10013**	2317	**41**	פ עין שמר קב א	**10056**	2729	**50**	פ חדרה פרנק עין שלום	**10128**	2224	**90**
פ מעין צבי ד	**10014**	2317	**41**	פ גן שמואל לובין	**10063**	2677	**49**	פ חדרה גורקין אמיתי	**10129**	2121	**85**
פ מעין צבי ה	**10015**	2317	**41**	מק כרכור בלום 2	**10065**	9900	**50**	פ חדרה ויסברג אחים	**10130**	2165	**87**
פ ז יעקב נזלה 4055	**10016**	1980	**45**	(פ פרדס חנה(אסתר דוד	**10074**	2971	**96**	פ חדרה כפרי ורפלנסקי	**10130א**	2194	**89**
פ זכרון יעקב צעירי	**10017**	2004	**45**	פ חדרה גרינגרד פייבל	**10078**	2146	**86**	פ חדרה גולדנברג ושות	**10131**	2139	**86**
פ בנימינה 4 אקרמן	**10018**	1745	**101**	פ גן שמואל זייתא6486	**10082**	2677	**49**	פ חדרה גרטש אליעזר	**10132**	2145	**86**
פ בנימינה 30/9	**10019א**	1699	**100**	פ חדרה אלטמן גלינסקי	**10085א**	2119	**85**	פ דשא פז	**10133א**	2108	**84**
פ בנימינה ממ 1 37	**10020**	1699	**100**	פ חדרה גן שמואל תמרה	**10087**	2677	**50**	פ חדרה חקל משכנות	**10134**	2210	**89**
פ בנימינה שכטר	**10021**	1769	**101**	פ חדרה כהן שקום 6480	**10088**	2207	**89**	פ חדרה סמסונוב אריה	**10135**	2217	**90**
פ בנימינה שפיר ב	**10022**	1770	**101**	פ חדרה אלטמן ושות	**10089**	2118	**85**	פ חדרה צימרמן הנרי	**10136**	2240	**90**
פ בנימינה חב חמד	**10023**	1687	**99**	פ חדרה אלטמן יהודה	**10089א**	2117	**85**	פ חדרה רוטמן עמינדב	**10137**	2254	**91**
פ בנימינה ריבנאי	**10024**	1737	**101**	פ חדרה שמואלזון	**10090**	2264	**92**	פ מנצור	**10138א**	2125	**85**
פ בנימינה אריזון יש	**10025**	1689	**100**	פ חדרה פרנק יוספיה	**10092**	2189	**88**	פ חדרה פיק יורשים	**10139**	2188	**88**
פ בנימינה סריסקי 23	**10026**	1738	**101**	פ גן שמואל האורז	**10093**	2208	**89**	פ חדרה גורדון ושות	**10140**	2144	**86**
פ בנימינה אחיעזר 21	**10027**	1685	**99**	חדרה - פרוק-גרנגרטס	**10094**	2181	**88**	פ חדרה אהרונסון 6426	**10141**	2199	**89**
פ בנימינה גולדשטיין	**10028**	1705	**100**	פ חדרה ברין דגון	**10095**	2151	**86**	פ גוזמן	**10142**	2138	**86**
פ בנימינה קאופמן 26	**10029**	1698	**100**	פ חדרה רוטמן יוסף	**10096**	2250	**91**	פ חדרה כהן מאיר ושות	**10143**	2192	**88**
פ בונשטיין יוסף ושלוני	**10029א**	1698	**100**	פ חדרה נחליאל שכונה	**10097**	2215	**90**	פ חדרה לובין אחים	**10144**	2198	**89**
פ חדרה בוטקובסקי רחל	**10145**	2127	**85**	פ כפר הרואה ב	**10189**	5394	**58**	פ שפר עם קרמן	**10250**	1931	**27**
פ חדרה סנש הנריק	**10147**	2220	**90**	פ כפר הרואה א	**10190**	5394	**58**	מק אושה 11	**10251**	9915	**27**
פ חדרה אלטמנשפע שות	**10148**	2266	**92**	פ אלישיב דר ש קלי	**10191**	5394	**58**	מק כפר אתא 1	**10252**	9915	**36**
פ חדרה ברין מגד	**10149**	2134	**86**	פ אלישיב מושב ב	**10195**	5346	**53**	מק אושה 1	**10253**	9915	**27**
פ חדרה מנדרסקיבריין	**10150**	2132	**86**	פ מעברות ב קבוץ	**10196**	5412	**60**	מק אושה 5	**10254**	9915	**27**
פ חדרה הרשקוביץ שרה	**10151**	2160	**87**	פ משמר השרון ג	**10197**	5413	**60**	מק כפר חסידים 7	**10259**	9915	**31**
פ חדרה אוקסהורן אסתר	**10152**	2205	**89**	פ בית חרות א	**10200**	5357	**55**	מק כפר חסידים 6	**10260**	9915	**31**
פ חדרה קטרינה דן	**10153**	2154	**86**	פ בית חרות ב	**10201**	5357	**55**	מק כפר חסידים ג	**10261**	9915	**27**
פ חדרה אורדנג פייביש	**10154**	2112	**85**	פ בית חרות ד	**10202**	5357	**55**	מק כפר חסידים 5	**10262**	9915	**27**
פ חדרה אוסטפלד	**10155**	2184	**88**	פ כפר ויתקין א	**10203**	5395	**58**	פ שפרעם קרמן טהר	**10263**	1930	**27**
פ חדרה ויננמן גניה	**10158**	2167	**87**	פ כפר ויתקין ב	**10204**	5395	**58**	פ קרית חיים ג	**10276**	2502	**34**
פ חדרה נסטיסין בראז	**10159**	2130	**85**	פ כפר ויתקין '	**10205**	5395	**58**	פ קרית חיים ל	**10277א**	2502	**34**
פ חדרה פרי זה דרומית	**10160**	2174	**87**	פ כפר ויתקין ג	**10206**	5395	**58**	פ קרית חיים באר ה	**10279**	2502	**34**
פ חדרה פרי זה צפונית	**10161**	2174	**87**	פ כפר ויתקין ז	**10207**	5395	**58**	פ קרית חיים כב המכון	**10280**	2502	**34**

נציבות המים

אגף ניהול צריכה

מס' דוח: RT1079

דף מס':

תאריך: 30/03/2006

מראה מקום לפי מספר הפקה

שם מתקן	מס' הפקה	מס' צרכן	דף	שם מתקן	מס' הפקה	מס' צרכן	דף	שם מתקן	מס' הפקה	מס' צרכן	דף
פ חדרה אוקראיניץ חיה	**10162**	2147	**86**	פ כפר ויתקין ה	**10208**	5395	**58**	(פ קרית חיים ו(סונדה	**10282**	2502	**34**
פ חדרה פינקלשטין ברק	**10163**	2133	**86**	פ הגואל א גבעת שפירא	**10210**	5369	**56**	פ סביניה10005קביאליק	**10283**	3042	**38**
פ חדרה סמסונוב זינה	**10165**	2218	**90**	פ הגואל ב	**10211**	5369	**56**	פ אפק קבוץ א	**10294**	896	**24**
פ חדרה מזרחי דבילצקי	**10166**	2233	**90**	פ ביתן אהרון פקידים	**10212**	5349	**54**	פ עין המפרץ	**10296**	922	**12**
פ חדרה רוטמן	**10167**	2256	**91**	פ ביתן אהרון א	**10213**	5359	**55**	(פ עין שרה חדשה(רסקו	**10325**	873	**21**
פ חבת ציון א	**10169**	5379	**57**	פ ביתן אהרון ב	**10214**	5359	**55**	פ נהריה אמין באהי	**10326**	868	**21**
פ חדרה איכנברג	**10170**	2115	**85**	פ העוגן א קבוץ	**10221**	5372	**57**	פ נהריה 1	**10327**	878	**21**
פ הדריה א מטעי הדר	**10173**	5425	**61**	פ כפר חיים ב	**10222**	5397	**59**	מק כרמל 1	**10331**	9920	**27**
פ הדריה חרובי דוד	**10174**	5382	**58**	פ כפר חיים א	**10223**	5397	**59**	מק כרמל 2	**10332**	9920	**27**
פ כפר חוגלה ה	**10177א**	5396	**59**	פ משמר השרון א	**10224**	5413	**60**	מק כרמל 3	**10333**	9920	**27**
פ גבעת חיים מאוחד ד	**10178**	5364	**56**	פ כפר ידידיה א	**10226**	5398	**59**	פ יגור קבוץ א	**10335**	1910	**26**
פ גבעת חיים מאוחד א	**10179**	5364	**56**	פ הדר עם ג	**10227**	5370	**56**	פ יגור קבוץ ב	**10336**	1910	**26**
פ עין החורש ב	**10180**	5417	**61**	פ הדר עם א	**10228**	5370	**56**	מק כרמל 12	**10337**	9920	**28**
פ עין החורש ג	**10181**	5417	**61**	פ הדר עם ב	**10229**	5370	**56**	פ משמר העמק קב א	**10338**	687	**28**
פ עין החורש ז	**10182**	5417	**61**	פ כפר ידיה ב	**10232**	5398	**59**	פ משמר העמק קב ב	**10339**	687	**28**
פ מרץ א אולסונג	**10183**	5343	**53**	פ כפר מונש א	**10233**	5399	**59**	מק יקנעם 2	**10341**	9920	**23**
פ מרץ נטלר הגדולה	**10184**	5426	**61**	פ מעברות א קבוץ	**10234**	5412	**60**	פ נהלל ממשלתית מושב	**10347**	1362	**25**
פ הדריה מטעי השרון ב	**10185**	5409	**60**	פ קרית בנימין באר א	**10243**	3070	**36**	מק גניגר 1	**10350**	9934	**25**
פ המעפיל קבוץ א	**10187**	5371	**57**	מק אושה 7	**10245**	9915	**27**	מק תל עדשים 1	**10351**	9934	**26**
פ המעפיל קבוץ ב	**10188**	5371	**57**	מק אושה 3	**10248**	9915	**27**	פ תל עדשים 2621	**10352**	516	**25**
פ המעפיל ג קבוץ	**10188א**	5371	**57**	מק אושה 4	**10249**	9915	**27**	פ מזרע קדוח חדש	**10353**	484	**25**
פ בלפוריה א	**10354**	454	**25**	מק נחל אורן 3	**11051**	9919	**43**	פ חדרה גבעת אולגה	**11222**	2177	**88**
פ מרחביה הקבוץ	**10357**	486	**217**	מק ואדי מערה 1	**11052**	9919	**43**	פ גן שמואל דומירא א	**11226**	2677	**50**
פ ג עין חרוד א 9	**10363**	169	**214**	מק אל מזר 1	**11053**	9919	**43**	פ חדרה אשטר זכריה	**11227**	2123	**85**
פ ג חרוד חפציבה ב 13	**10368**	169	**214**	מק אושה 9	**11065**	9915	**27**	פ חדרה רוטמן ניסן	**11228**	2252	**91**
פ ג חרוד חפציבה א 6	**10369**	169	**214**	מק כרמל 13	**11072**	9920	**23**	פ חדרה מיסדי העיר	**11230**	2174	**87**
פ בית השיטה ב 8	**10373**	169	**214**	פ קרית חיים יד	**11087**	2502	**34**	פ שוויקה ברוידא ב	**11235**	5360	**55**
[יבניאל א' [2802	**10379**	386	**4**	מק קרית מוצקין 2	**11093**	9908	**37**	פ שוויקה ברוידא א	**11236**	5360	**55**
פ בית גן ישנה	**10380**	386	**4**	מק קרית מוצקין 5	**11094**	9907	**37**	פ כפר מונש ב מושב	**11237**	5399	**59**
פ משמר השלושה 3	**10381**	386	**4**	מק מוצקין 5 א	**11094א**	9907	**37**	פ מדרשה עש רופין	**11241**	5407	**60**
פ בית אלפא א 16	**10387**	169	**214**	מק קרית מוצקין 4	**11095**	9907	**37**	פ גאולי תימן	**11243**	5362	**55**
פ כפר אתא אברמסקי	**10389**	3046	**36**	מק מוצקין 4א	**11095א**	9907	**35**	פ אפרסמון א פרי חפר	**11244**	5424	**61**
פ נהלל שמרון ב מושב	**10393**	1362	**25**	מק כורדני 1	**11100**	9913	**24**	פ גבעת חיים אחוד ב	**11245**	5363	**55**
פ נחשולים קב א	**11001**	2327	**42**	מק חולות המפרץ 1	**11101**	9907	**9**	מק קקון 1	**11246**	9900	**62**
פ בנימינה השבעה 22	**11003**	1684	**99**	מק חולות המפרץ 2	**11102**	9907	**9**	פ מעברות קבוץ ה	**11248**	5412	**60**
פ חדרה דגון אג שתופי	**11014**	2150	**86**	מק חולות המפרץ 3	**11103**	9907	**9**	פ העוגן ב קבוץ	**11249**	5372	**57**
פ חדרה זהבי באר רוה	**11015**	2126	**85**	פ עכו עיריה 8	**11112**	1087	**19**	פ קרית חיים יב	**11262**	2502	**34**

נציבות המים
אגף ניהול צריכה

מס' דוח: RT1079
דף מס':
תאריך: 30/03/2006

מראה מקום לפי מספר הפקה

שם מתקן	מס' הפקה	מס' צרכן	דף	שם מתקן	מס' הפקה	מס' צרכן	דף	שם מתקן	מס' הפקה	מס' צרכן	דף
פ חדרה ויסבלק נחום	**11017**	2164	**87**	מק שמרון 3	**11120**	9934	**26**	פ קרית חיים לא	**11263א**	2502	**34**
פ חדרה רויכמן אחים	**11019**	2258	**91**	מק תל עדשים 3	**11124**	9934	**26**	מק חולות המפרץ 4	**11265**	9907	**9**
פ חדרה רוטמן ניסן	**11022**	2253	**91**	פ בית אלפא ג 25	**11179**	169	**214**	מק חולות המפרץ 5	**11266**	9907	**9**
פ חדרה גורביץ יונה	**11023**	2143	**86**	פ שבי ציון 2 רסקו	**11184**	1515	**13**	פ ע עכו תחנת נסיונות	**11271**	1087	**19**
פ כפר חיים ד	**11025**	5397	**59**	מק נחל אורן 4	**11200**	9919	**43**	פ עכו עיריה 9	**11272**	1087	**20**
פ חדרה דגי חדרה חדשה	**11028**	2241	**90**	מק עתלית 1	**11201**	9919	**45**	פ המכון לוחמי הגטאות	**11281**	143	**11**
פ כפר ויתקין ח	**11030**	5395	**58**	מק ואדי מערה 2	**11203**	9919	**43**	פ רגבה מושב ב	**11282**	159	**11**
פ מכמורת א באר ב	**11031**	5410	**60**	פ דור א המדגה	**11204**	2321	**42**	פ סער המכון קבוץ	**11283**	149	**11**
פ ביתן אהרון ג	**11033**	5359	**55**	מק טירלי 2	**11205**	9919	**45**	פ גשר הזיו המכון	**11285**	963	**12**
פ כפר ידידה ג	**11037**	5398	**59**	פ עין הכרמל שקיף חמד	**11207**	2357	**43**	מק יוקנעם 4	**11299**	9920	**29**
פ בית הלוי ג	**11038**	5356	**55**	פ עין כרמל באר המשק	**11208**	2339	**43**	מק דליה 1	**11300**	9900	**40**
פ כפר חיים ג	**11039**	5397	**59**	פ בנימינה שורצברד 38	**11210**	1736	**101**	מק גלעד 2	**11301**	9900	**52**
פ משמר השרון ב	**11040**	5413	**60**	פ כרכור מועצה מקומית	**11211**	2995	**96**	מק שמרון 2	**11302**	9916	**25**
פ חבת ציון ב	**11041**	5379	**57**	פ ברקאי 1	**11212**	2673	**49**	פ גבע ג 31	**11309**	169	**214**
פ עין החורש ד	**11043**	5417	**61**	פ מענית קבוץ ב	**11213**	2715	**50**	פ עין חרוד ג 30	**11310**	169	**214**
מק טירלי 1	**11045**	9919	**45**	פ עין שמר קב ב	**11214**	2729	**50**	פ תל יוסף ג 20	**11312**	169	**214**
פ הבונים 1 מושב	**11047**	2295	**40**	פ עין עירון א מושב	**11215**	2728	**50**	פ ג חרוד ב אלפא ד 26	**11313**	169	**215**
מק נחל אורן 2	**11049**	9919	**43**	מק ודי ערה 1	**11217**	9900	**51**	פ נהריה 3	**11350**	878	**21**
מק נחל אורן 1	**11050**	9919	**43**	פ חדרה עיריה ד תרנא	**11221**	2177	**88**	פ שמרת המכון	**11352**	162	**11**
פ נהריה אגודה 5	**11356**	878	**21**	(פ חרב לאת ב (רסקו	**11426**	5381	**58**	מק יקנעם 5	**11467**	9920	**29**
מק נהריה 1	**11357**	9905	**22**	פ בית חרות שוויקה	**11428**	5357	**55**	מק שמרון 4	**11468**	9934	**26**
פ עכו תל נפוליאון	**11362**	1087	**20**	פ מ השרון שוויקה ג	**11429**	5413	**60**	מק שמרון 5	**11469**	9934	**26**
פ קרית מוצקין ממ 1	**11363**	3160	**37**	פ גבעת חיים אחוד א	**11433**	5363	**56**	מק טירלי 5	**11470**	9919	**45**
מק שפרעם 2	**11369**	9913	**38**	פ שדות ים א	**11435**	2355	**52**	מק טירלי 6	**11471**	9919	**45**
מק אל מזר 2	**11372**	9919	**43**	פ חדרה חפצי בה עיריה	**11436**	2177	**88**	מק שוני 2	**11472**	9919	**101**
פ מעגן מיכאל איטונג	**11373**	2316	**41**	פ שדות ים קבוץ ב	**11437**	2355	**52**	(פ מגל 3 קבוץ (קקון	**11473**	2712	**52**
מק שפיה 1	**11374**	9919	**45**	פ גבעת חיים אחוד ג	**11438**	5363	**56**	פ נהריה אגודה 6	**11474**	878	**22**
מק חוף הכרמל 2	**11375**	9919	**44**	פ שדות ים קבוץ ג	**11439**	2355	**52**	פ קרית חיים כג	**11475**	2502	**34**
מק קיסריה 1	**11376**	9831	**82**	פ חדרה משטרה עיריה	**11440**	2177	**88**	ברגמן	**11476א**	2131	**85**
מק קיסריה 2	**11377**	9831	**82**	פ חדרה פינקלמן 6457	**11441**	2211	**89**	פ חדרה קרן אהרונסון	**11477**	2245	**91**
פ חדרה בלנדר יוסף	**11378**	2234	**90**	פ חדרה חברת אפאי	**11442**	2668	**49**	פ אחיהוד	**11478**	895	**11**
פ חדרה ברנדיס עיריה	**11380**	2177	**88**	פ בית חרות ה	**11443**	5357	**55**	פ חוות הזרע יבור	**11479**	904	**11**
פ אפרסמון ד מרץ	**11381**	5348	**54**	פ הדר עם ד	**11444**	5370	**56**	מק קקון 4	**11480**	9900	**62**
פ חרב לאת א מושב	**11382**	5381	**58**	פ גבעת חיים אחוד ה	**11445**	5363	**56**	מק תל עדשים 5	**11481**	9934	**26**
פ כפר ויתקין ד	**11383**	5395	**59**	פ כפר חוגלה ד	**11446**	5396	**59**	מק כרכור 36	**11482**	9900	**51**
פ גבעת חיים אחוד ד	**11384**	5363	**56**	פ הדריה אפרסמון דנין	**11447**	5390	**58**	מק כרכור 38	**11483**	9900	**51**
פ עין החורש ו	**11385**	5417	**61**	פ גבעת חיים מאוחד ה	**11448**	5364	**56**	מק כרכור 101	**11484**	9900	**51**

נציבות המים
אגף ניהול צריכה

מס' דוח: RT1079
דף מס':
תאריך: 30/03/2006

מראה מקום לפי מספר הפקה

שם מתקן	מס' הפקה	מס' צרכן	דף	שם מתקן	מס' הפקה	מס' צרכן	דף	שם מתקן	מס' הפקה	מס' צרכן	דף
פ אפרסמון ב שדה מטע	**11386**	5433	**61**	פ מרץ גד א על הגבעה	**11449**	5348	**54**	מק כרכור 145	**11485**	9900	**51**
פ המעפיל קבוץ ד	**11388**	5371	**57**	פ מרץ אפרסמון גד ב	**11450**	5348	**54**	מק כרכור 146	**11486**	9900	**51**
פ המעפיל ה קבוץ	**11389**	5371	**57**	פ מרץ אפרסמון נטלר	**11451**	5426	**61**	מק קיסריה 3	**11487**	9832	**46**
פ אלישיב מושב ג	**11390**	5346	**54**	פ גן שמואל דומירא ב	**11452**	2677	**50**	מק עכו 3	**11488**	9913	**19**
פ מ השרון שוויקה א	**11391**	5413	**60**	פ חדרה אהרונסון א	**11453**	2245	**91**	מק חוף הכרמל 6	**11489**	9919	**44**
מק ודי ערה 2	**11394**	9900	**51**	מק עכו 2	**11454**	9913	**19**	מק עופר	**11490**	9919	**44**
פ חדרה אגרובנק עיריה	**11395**	2177	**88**	מק כברי 1	**11455**	9910	**13**	מק אפק 2	**11491**	9913	**24**
פ מכמורת ב באר א	**11396**	5410	**60**	מק מגידו 1	**11457**	9946	**29**	מק מענית 1	**11492**	9900	**51**
מק יוקנעם 6	**11398**	9920	**29**	מק מגידו 2	**11458**	9946	**23**	מק חוף הכרמל 4	**11493**	9919	**44**
פ יסעור הקבוץ	**11413**	910	**11**	מק דליה 2	**11459**	9900	**40**	מק גניגר 2	**11494**	9934	**26**
פ שבי ציון 3	**11414**	1515	**13**	מק גלעד 3	**11460**	9900	**40**	מק יבניאל 1 סרגוניה	**11495**	9935	**3**
פ שבי ציון 15	**11415**	1515	**13**	מק דמון 1	**11461**	9913	**20**	מק יבניאל 2	**11496**	9935	**4**
פ מצר קבוץ	**11417**	2714	**50**	מק דמון 3	**11462**	9913	**20**	פ צהל א לימן מושב א	**11498**	976	**12**
פ גבעת חיים מאוחד ו	**11418**	5364	**56**	מק דמון 4	**11463**	9913	**21**	פ צהל ב לימן מושב ב	**11499**	976	**12**
פ עברון קבוץ ג	**11421**	151	**11**	מק דמון 5	**11464**	9913	**21**	פ צהל ג לימן מושב ג	**11500**	976	**12**
פ אפק קבוץ ב	**11422**	896	**24**	מק דמון 6	**11465**	9913	**21**	פ רגבה מושב א	**11501**	159	**11**
פ חבת ציון אליכין	**11424**	5345	**102**	מק כרמל 4	**11466**	9920	**28**	פ מפרץ חיפה מושלי 33	**11507א**	2462	**33**
פ נשר ממשלתית	**11509**	2778	**32**	מק שלומי 1	**11566**	9909	**13**	מק עכו 4	**11608**	9913	**16**
פ משמר העמק קב ה	**11513**	687	**28**	מק דובא 1	**11567**	9910	**14**	מק בירוה 3	**11609**	9913	**16**
פ משמר העמק קב ו	**11514**	687	**28**	מק דובא 2	**11568**	9910	**14**	מק טירת הכרמל 1	**11610**	9919	**32**
מק כפר קיש 2	**11515**	9936	**213**	מק כברי 2	**11569**	9910	**14**	מק רוויה 1	**11611**	9945	**213**
מק כפר קיש 3	**11516**	9936	**217**	מק כברי 4	**11570**	9910	**14**	מק עין העמק 1 מנשה 2	**11612**	9920	**29**
מק יערה 1	**11518**	9911	**16**	מק מענית 2	**11571**	9900	**51**	פ ברקאי 3 קבוץ	**11613**	2673	**49**
מק בן עמי 1	**11519**	9910	**14**	מק קרית מוצקין א1	**11572**	9907	**37**	מק ואדי קרן 4	**11615**	9911	**16**
מק בן עמי 2	**11520**	9905	**13**	פ בצת ראש הנקרה מושב	**11574**	960	**12**	פ חדרה פרנק שרגא	**11616**	2236	**90**
מק ודי ערה 3	**11521**	9900	**51**	פ בית העמק עמקה 3	**11575**	127	**10**	פ ג חרוד תל יוסף ד45	**11617**	169	**215**
מק בקעה אל גרביה 1	**11522**	9900	**84**	מק עמקא 2	**11576**	9913	**15**	פ בית השיטה ה 46	**11618**	169	**215**
מק מעגן מיכאל זיעקב1	**11523**	2316	**41**	פ זיתא מהדרין	**11577**	2058	**84**	פ כפר יחזקאל ג 43	**11619**	169	**215**
פ קרית חיים ז	**11524**	2502	**34**	מק חוף הכרמל 7	**11578**	9919	**44**	פ תל יוסף ה 47	**11620**	169	**215**
פ קרית חיים כד	**11525**	2502	**34**	פ בנימינה המועצה 5	**11580**	1699	**100**	פ בית השיטה ו 48	**11621**	169	**215**
פ קרית חיים כב	**11527**	2502	**34**	פ עין המפרץ עי שיבל	**11581**	922	**12**	מק כפר יסיף 1	**11622**	9913	**17**
פ ג חרוד תל יוסף ב12	**11530**	169	**215**	מק חדרה 1	**11583**	9832	**46**	מק נחל אורן 5	**11623**	9919	**44**
פ דור ב המדגה	**11531**	2321	**42**	מק חדרה 2	**11584**	9832	**46**	מק חדרה 5	**11624**	9832	**46**
פ גזית קבוץ 2	**11532**	458	**217**	פ חדרה לבוצקין חדשה	**11585**	2197	**89**	פ בנימינה 11 כהן פגל	**11625**	1753	**101**
פ הזורעים 2 לביא קב	**11535**	328	**2**	פ חדרה פרידה מאי חב	**11587**	2267	**92**	מק הסוללים 1	**11626**	9913	**25**
מק רמת יוחנן קבוץ	**11536**	1934	**27**	פ גבע ד 36	**11588**	169	**215**	מק מענית 3	**11627**	9900	**51**
פ כפר אתא באום	**11537**	3051	**36**	מק חדרה 3	**11590**	9832	**46**	פ חדרה קונגרסקי חדשה	**11631**	2243	**90**

נציבות המים

אגף ניהול צריכה

מס' דוח: RT1079

דף מס':

תאריך: 30/03/2006

מראה מקום לפי מספר הפקה

שם מתקן	מס' הפקה	מס' צרכן	דף	שם מתקן	מס' הפקה	מס' צרכן	דף	שם מתקן	מס' הפקה	מס' צרכן	דף
פ אל מקר נעמן סולטנה	**11539**	916	**12**	מק צפורי 1	**11591**	9934	**26**	מק יערה 2	**11632**	9909	**13**
מק חיטין 1	**11540**	9932	**2**	מק חדרה 4	**11593**	9832	**46**	מק בירה 1	**11633**	9936	**216**
פ אי פי סי ד נפט בעם	**11542**	2515	**35**	מק חיטין 3	**11594**	9932	**2**	פ אילת השחר א קבוץ	**11634**	222	**1**
פ אי פי סי באר 5 נפט	**11543**	2515	**35**	מק כברי 6	**11595**	9910	**14**	פ אילת השחר ב	**11635**	222	**1**
פ מגדל ממ	**11546**	643	**5**	מק ואדי קרן 3	**11596**	9911	**16**	מק מענית א4	**11636**	9900	**51**
פ חקוק	**11547**	1137	**3**	פ חפציבה ג 34	**11597**	169	**215**	מק מענית א5	**11637**	9900	**51**
מק נורית	**11553**	9944	**217**	מק עין הוד 1	**11599**	9919	**44**	פ מגדל חדשה אג חקלאי	**11638**	642	**5**
מק תענך אביטל	**11554**	9944	**24**	מק חוף הכרמל 9	**11600**	9919	**44**	מק ואדי הינדג 2	**11639**	9924	**2**
מק געתון מקורות	**11555**	9910	**14**	פ שדות ים ד מא	**11601**	2355	**52**	פ ג חרוד תל יוסף ו51	**11640**	169	**215**
פ קרית מוצקין ממ 10	**11557**	3160	**37**	פ כפר ערערה אל אמל א	**11602**	2031	**81**	מק עינן 2	**11641**	9924	**1**
פ נהריה אגודה 7	**11558**	878	**22**	פ בית השיטה ד 38	**11603**	169	**215**	מק עינן 3	**11642**	9924	**1**
פ כפר יחזקאל ב 32	**11559**	169	**215**	פ נחשולים קב ב	**11604**	2327	**42**	פ ראש הנקרה קבוץ	**11644**	987	**13**
פ בנימינה המועצה 6	**11560**	1699	**100**	פ נחשולים קב ג	**11605**	2327	**42**	פ עין השופט	**11645**	697	**28**
מק כברי 5	**11564**	9910	**14**	פ גבע ה 41	**11606**	169	**215**	פ חדרה גולדנברג חדשה	**11646**	2142	**86**
מק כברי 7	**11565**	9910	**14**	מק ואדי הינדג 1	**11607**	9924	**2**	מק כברי 3	**11647**	9911	**14**
פ קרית ים 1 נח פי 1	**11648**	9907	**39**	מק מפרץ 7א	**11684א**	9907	**9**	פ מעין צבי דקל ז	**11720**	2317	**41**
מק נח פי 3 מפרץ חיפה	**11649**	9907	**39**	מק עינן 4	**11685**	9924	**1**	פ מעגן מיכאל המשק 1	**11721**	2316	**41**
מח נקז חופי פי 5	**11650**	9907	**23**	מק נחלי מנשה 1	**11687**	9832	**46**	מק נחלי מנשה 6א	**11722**	9833	**48**
מח נקז חופי פי 7	**11651**	9907	**9**	מק נחלי מנשה 1א	**11687א**	9832	**46**	מק נחלי מנשה 9	**11723**	9832	**47**
מק קיסריה ש/2 מח	**11652**	9812	**53**	מק נחלי מנשה 2	**11688**	9832	**46**	מק נחלי מנשה 10	**11724**	9853	**50**
מק קיסריה ש/3 מח	**11653**	9812	**53**	מק נחלי מנשה 2 א	**11688א**	9832	**46**	פ משמר השרון ד	**11725**	5413	**60**
מק קיסריה ש/4 מח	**11654**	9812	**46**	מק נחלי מנשה 3	**11689**	9832	**46**	פ מעין צבי ו טנטורה	**11726**	2317	**41**
מק נח קיסריה ש 5	**11655**	9812	**46**	מק נחלי מנשה 4	**11690**	9832	**47**	מק חזון 2	**11727**	9914	**17**
פ ג חרוד 57 ריחניה	**11656**	169	**215**	מק נחלי מנשה 5	**11691**	9833	**48**	מק מגד הכרמים 2	**11728**	9913	**16**
פ פרדס חנה ניר 3	**11657**	2983	**96**	מק נחלי מנשה 5 א	**11691א**	9833	**48**	פ חדרה רוטמן ע ושות	**11729**	2255	**91**
מק ערבה	**11658**	9914	**18**	פ חוקוק 2	**11693**	1137	**3**	פ חדרה ארדיטי אפשטין	**11730**	2176	**87**
מק טירת הכרמל 2	**11659**	9919	**44**	מק חולה 1	**11694**	9927	**1**	מק יערה 6	**11731**	9909	**13**
מק מגד הכרמים 1	**11660**	9913	**16**	מק חולה 3	**11695**	9923	**3**	מק נטופה 1	**11732**	9932	**29**
מק שלומי 2	**11661**	9909	**13**	מק יערה 5	**11696**	9909	**13**	מק כברי 15	**11733**	9911	**15**
מק נוה אור בית יוסף1	**11662**	9939	**213**	מק עינן 5	**11697**	9924	**1**	מק תל חצור 1	**11734**	9924	**1**
מק אזור התעשיה א37	**11664**	2425	**32**	פ חיפה 39	**11698**	2462	**33**	מק אתר אשכול 1	**11735**	9916	**25**
מק אזור התעשיה א29	**11665**	2425	**33**	פ חיפה 40	**11699**	2462	**33**	מק אתר אשכול 2	**11735א**	9916	**25**
מק קישון 1	**11666**	9917	**29**	מק עמק חפר 6 מח	**11700**	9834	**61**	מק אתר אשכול 3 נטופה	**11735ב**	9916	**25**
מק חולות המפרץ 6	**11667**	9907	**9**	מק יכין 413/6	**11703**	9900	**62**	מק תענך 3	**11736**	9944	**24**
מק מפרץ 6א	**11667א**	9907	**9**	פ חדרה השקאה עטה בעמ	**11704**	2173	**87**	פ חדרה אחים רויכמן	**11737**	2212	**90**
פ ג חרוד 55 תל יוסף3	**11668**	169	**215**	מק קרן 5	**11705**	9911	**14**	פ חדרה פרי זה 4	**11738**	2171	**87**
פ כ יחזקאל ד חרוד 59	**11669**	169	**215**	מק כברי 8	**11706**	9911	**14**	פ קרית מוצקין 16	**11739**	3160	**37**

נציבות המים

אגף ניהול צריכה

מס' דוח: RT1079

דף מס':

תאריך: 30/03/2006

מראה מקום לפי מספר הפקה

שם מתקן	מס' הפקה	מס' צרכן	דף	שם מתקן	מס' הפקה	מס' צרכן	דף	שם מתקן	מס' הפקה	מס' צרכן	דף
פ פרדס חנה חנוביץ	**11670**	2939	**96**	מק חיטין 4	**11707**	9932	**2**	פ תל יוסף 65	**11740**	169	**216**
פ ג חרוד 58 תל יוסף	**11671**	169	**216**	מק נחלי מנשה 7	**11708**	9832	**47**	מק תל חצור 2	**11741**	9924	**1**
מק יערה 4	**11672**	9909	**15**	מק נחלי מנשה 8	**11709**	9832	**47**	מק חזון 3	**11742**	9914	**17**
מק כברי 9	**11673**	9911	**14**	מק שדה אליעזר 2	**11710**	9924	**5**	מק כברי 16	**11743**	9911	**22**
פ ג חרוד תל יוסף ח56	**11674**	169	**216**	מק ביר אובה	**11711**	9924	**2**	מק עמק חפר 8	**11744**	9853	**62**
פ כפר חוגלה ב	**11676**	5396	**59**	מק איכסל 1	**11712**	9934	**31**	מק מפרץ חיפה 15	**11745**	9907	**39**
פ קרית מוצקין 12	**11677**	3160	**37**	מק אכסל 2	**11713**	9934	**30**	מק מפרץ חיפה 16	**11746**	9907	**39**
פ חיפה 37	**11678**	2462	**33**	מק עבדון 1	**11714**	9911	**16**	מק מפרץ חיפה 19	**11747**	9907	**39**
פ חיפה 38	**11679**	2462	**33**	מק געתון 2	**11715**	9911	**14**	פ קרית מוצקין 17	**11748**	3160	**37**
פ קרית מוצקין ממ 13	**11680**	3160	**37**	מק עמקא 3	**11716**	9911	**15**	פ קרית מוצקין 18	**11749**	3160	**37**
מק רוויה 2	**11681**	9945	**213**	מק מי עמי 425	**11717**	9946	**81**	פ חיבת ציון 4	**11750**	5379	**57**
פ ג חרוד המחצבה 63	**11683**	169	**216**	פ עמק חרוד 64 ד	**11718**	169	**216**	פ עין חרוד ח 67	**11751**	169	**216**
מק חולות המפרץ 7	**11684**	9907	**9**	פ חדרה ברוק רם וצילה	**11719**	2677	**50**	פ קבוץ המעפיל ו	**11752**	5371	**57**
מק רוויה 3	**11753**	9945	**213**	מק מפרץ חיפה 10	**11790**	9907	**10**	מק ריינה	**11824**	9932	**31**
מק רוויה 4	**11754**	9945	**213**	מק מפרץ חיפה 23	**11791**	9907	**10**	מק מסעדה 1	**11825**	9929	**8**
מק מפרץ חיפה 17	**11755**	9907	**39**	מק שוקק 1	**11792**	9942	**213**	מק ברכת רם 1	**11826**	9930	**8**
מק מפרץ חיפה 18	**11756**	9907	**39**	פ כפר מיסר	**11793**	2710	**50**	מק ברכת רם 2	**11827**	9930	**8**
מק אבן מנחם 1	**11757**	9912	**18**	פ חדרה גן המיסדים	**11795**	2177	**88**	מק קונטרה משתלה 1	**11828**	9929	**6**
מק נטופה 2	**11758**	9932	**30**	מק רוויה 5	**11796**	9945	**213**	מק קונטרה משתלה 2	**11829**	9929	**6**
פ חדרה קרני	**11759**	2244	**91**	מק תענך 4	**11797**	9944	**24**	מק מנצורה 1	**11830**	9929	**6**
פ קרית חיים רז	**11760**	2502	**34**	פ פרדס חנה ג גלבר	**11798**	2971	**96**	פ בנימינה אלטשולר	**11831**	1682	**99**
פ קרית חיים כח	**11761**	2502	**34**	פ חיפה 43	**11799**	2462	**33**	מק בירה 2	**11832**	9936	**216**
פ שבי ציון מזרח	**11762**	1515	**13**	פ חדרה שוחט	**11800**	2263	**92**	מק ברכת רם 3	**11833**	9930	**8**
פ שבי ציון כורדי	**11763**	1515	**13**	מק נחלי מנשה 13	**11801**	9832	**47**	מק מסעדה 2	**11834**	9929	**8**
פ קרית חיים כו	**11764**	2502	**34**	מק נחלי מנשה 13א	**11801א**	9832	**47**	מק רמת מגשימים	**11835**	9929	**6**
מק מפרץ חיפה 11	**11765**	9907	**9**	מק נחלי מנשה14	**11802**	9832	**47**	פ משתלה 3	**11836**	9929	**6**
מק מפרץ חיפה 13	**11766**	9907	**9**	מק נחלי מנשה 16	**11803**	9832	**47**	פ מעין חרוד 1 מרכזי	**11837**	169	**216**
מק מפרץ חיפה 14	**11767**	9907	**23**	מק. מנשה 16 א	**11803א**	9832	**47**	פ עין חרוד 69	**11838**	169	**216**
מק נחל תות 1	**11768**	9919	**44**	מק שזור	**11804**	9914	**10**	מק שומרה 3	**11839**	9909	**15**
מק ציפורי 2 א	**11770**	9932	**25**	פ חדרה רוטמן ניסן 2	**11805**	2157	**86**	פ חדרה תחנת כח 1	**11840**	2050	**84**
מק ברעם 1	**11771**	9924	**1**	פ מענית ג	**11806**	2715	**50**	מק דובה 3	**11841**	9910	**14**
מק חזון 1 נחל צלמון	**11772**	9914	**17**	מק שדה אליעזר 3	**11807**	9924	**5**	מק עמק חפר 9	**11842**	9834	**61**
מק עין חיים ניר דוד	**11773**	9942	**213**	מק נחלי מנשה 15	**11808**	9832	**47**	מק כלנית 1	**11843**	9932	**2**
פ חדרה פרי טעים	**11774**	2238	**90**	מק מי עמי 2א	**11809**	9946	**49**	מק נח קיסריה 6	**11844**	9812	**46**
פ קרית חיים כט	**11775**	2502	**35**	מק כפר קנה 1	**11810**	9932	**30**	מק נח קיסריה 7	**11845**	9812	**46**
פ לוחמי הגיטאות דרור	**11776**	143	**11**	פ פרדס חנה ב	**11811**	2995	**96**	פ חדרה תחנת כח 2	**11846**	2050	**84**
פ חיפה עיריה 41	**11777**	2462	**33**	פ ירדנה בית יוסף	**11812**	9939	**213**	פ חדרה תחנת כח 3	**11847**	2050	**84**

נציבות המים

אגף ניהול צריכה

מס' דוח: RT1079

דף מס':

תאריך: 30/03/2006

מראה מקום לפי מספר הפקה

שם מתקן	מס' הפקה	מס' צרכן	דף	שם מתקן	מס' הפקה	מס' צרכן	דף	שם מתקן	מס' הפקה	מס' צרכן	דף
מק מפרץ חיפה 9	**11779**	9907	**9**	פ חדרה יורשי רוטמן ג	**11813**	2252	**91**	מק בירה 3	**11848**	9936	**216**
מק מפרץ חיפה 12	**11780**	9907	**9**	מק יסעור 3	**11814**	9913	**18**	פ עין השופט ב	**11849**	697	**28**
מק מפרץ חיפה 20	**11781**	9907	**9**	מק רוויה 6	**11815**	9945	**214**	מק צומת גולני 2	**11850**	9932	**3**
מק מפרץ חיפה 21	**11782**	9907	**9**	מק עינן 6	**11816**	9924	**1**	מק דלוה 1	**11851**	9929	**6**
מק מפרץ חיפה 22	**11783**	9907	**10**	מק ברעם 2	**11817**	9924	**1**	מק גמלא 4	**11852**	9929	**6**
מק נחלי מנשה 12	**11784**	9852	**49**	מק שלומי 5	**11818**	9909	**13**	מק אלוני הבשן	**11853**	9929	**6**
מק צומת גולני 1	**11785**	9932	**2**	מק מגד כרמים 3	**11819**	9914	**19**	מק אלוני הבשן 2	**11854**	9929	**6**
פ עין כרמל מזרח	**11786**	2339	**43**	פ חדרה לקריף ב	**11820**	2235	**90**	מק שומרה 2	**11856**	9909	**15**
פ מיאר הסוכנות שגב	**11787**	918	**16**	מק שומרה 4	**11821**	9909	**15**	מק בירה 4	**11857**	9936	**216**
פ ריחניה 2 חרוד 66	**11788**	169	**216**	פ קרית ביאליק	**11822**	3042	**38**	מק נחלי מנשה 18 א	**11858**	9852	**49**
מק מפרץ חיפה 8	**11789**	9907	**10**	פ פרדס חנה ג רמז א	**11823**	2995	**96**	פ קרייזמן קיסריה	**11859**	2358	**53**
מק נחלי מנשה 24	**11860**	9832	**47**	מק נחלי מנשה 27	**11894**	9852	**49**	מק שער מנשה 1	**13084**	9900	**408**
מק נחלי מנשה 20	**11861**	9832	**47**	מק חדרה 5 א	**11895**	9832	**48**	מק שער מנשה 2	**13084א**	9900	**51**
מק נחלי מנשה 7 א	**11862**	9832	**47**	מק עמק חפר 1 קולחים	**11897**	9874	**62**	מק שער מנשה 2	**13084א**	9900	**408**
מק נחלי מנשה 21	**11863**	9832	**47**	מק עמק חפר 2 קולחים	**11898**	9874	**62**	מק ראש המבוע 2	**16145**	9912	**16**
מק נחלי מנשה 22	**11864**	9832	**47**	מק עמק חפר 3- קולחים	**11899**	9874	**62**	פ חדרה פולני ושות	**16179**	2229	**90**
מק נחלי מנשה 23	**11865**	9853	**49**	מק מי עדן 1	**11900**	9929	**7**	פ חדרה טיקוצקי	**16180**	2187	**88**
מק נחלי מנשה 25	**11866**	9832	**47**	מק אלוני הבשן 8	**11901**	9929	**6**	פ חדרה מפעלי ניר 2	**16181**	2206	**89**
מק כלנית 2	**11867**	9932	**2**	מק עמק חפר 4 - קולחים	**11902**	9874	**62**	פ חדרה מפעלי ניר 1	**16182**	2206	**89**
מק חזון 4	**11868**	9914	**17**	(פ קרית חיים ל 2 (האיצטדיון	**11903**	2502	**35**	פ חדרה ביחר אליאנס 1	**16183**	2120	**85**
מק נטופה 4	**11869**	9932	**23**	פ קרית חיים מ' (מגרש הספורט הח	**11904**	2502	**35**	פ חדרה ביחר צמיגים ב	**16184**	2120	**85**
מק מיצר 2	**11870**	9931	**6**	(פ קרית חיים ל"ג (חוות החולות	**11905**	2502	**35**	(פ רמת השופט א קבוץ (עין פורר	**16192**	706	**28**
מק מיצר 3	**11870א**	9931	**7**	מק חולה 6	**11906**	9927	**4**	פ נוה ים קבוץ 2	**16193**	2326	**42**
מק אלוני הבשן 3	**11871**	9929	**6**	מק חולה 8	**11907**	9923	**4**	פ נוה ים קבוץ 1	**16194**	2326	**42**
מק אלוני הבשן 4	**11872**	9929	**6**	מק עמק חפר 9 - קולחים	**11911**	9874	**62**	פ נוה יער7 אלוני אבא	**16195**	1311	**25**
מק אלוני הבשן 5	**11873**	9929	**6**	פ כרמל 6	**11913**	2330	**42**	פ ביחר בלובנד	**16201**	2518	**35**
מק חולה 4	**11874**	9927	**5**	פ כרמל 8	**11914**	2330	**42**	פ חולות חיפה 378נעמן	**16204**	920	**12**
מק ברעם 3	**11875**	9925	**1**	פ מישור כרמל 7	**11915**	2330	**42**	פ עכו צנורות מזרח 1	**16205א**	1089	**20**
מק מגן שאול 1	**11876**	9941	**24**	מק צופר 12	**11916**	9970	**249**	פ קלנסואה אסכנדר ג	**16208**	123	**10**
מק מגד כרמים 4	**11877**	9914	**19**	פ מוקיבלה 2	**11931**	192	**216**	פ עברון קבוץ א	**16215**	151	**11**
.נטופה5- קד	**11878**	9932	**25**	מק עמק חפר 2	**13000**	9834	**61**	פ ישאסבסט ב	**16216א**	887	**22**
פ ביאר - קיסריה	**11879**	2288	**52**	מק עמק חפר 4	**13001**	9834	**61**	פ בצת משק כנען	**16219**	979	**13**
מק. יערה 7	**11880**	9911	**16**	מק עמק חפר 4	**13001**	9834	**404**	פ גחולה גחל כ גלעדי	**16221**	254	**1**
מק. קיסריה 4	**11881**	9832	**48**	מק עמק חפר 5	**13002**	9834	**62**	פ נשר אייזנברג	**16222**	2766	**32**
מק עינן 1	**11882**	9924	**5**	מק עמק חפר 5	**13002**	9834	**404**	פ חיפה טחנות קמח גדו	**16223**	2466	**33**
מק כלנית 5	**11883**	9932	**7**	מק עמק חפר א7	**13004**	9834	**62**	פ כפר אתא ביחר אתא	**16225**	3048	**36**
פ קרית מוצקין 20	**11884**	3160	**37**	מק עמק חפר א7	**13004**	9834	**404**	פ מפרץ חיפה חב החמצן	**16227**	3060	**36**

נציבות המים

אגף ניהול צריכה

מס' דוח: RT1079

דף מס':

תאריך: 30/03/2006

מראה מקום לפי מספר הפקה

שם מתקן	מס' הפקה	מס' צרכן	דף	שם מתקן	מס' הפקה	מס' צרכן	דף	שם מתקן	מס' הפקה	מס' צרכן	דף
פ פזורה 1	**11885**	9288	**6**	נ.מנשה-ברכה2-	**13033**	9833	**48**	פ נהריה מולר די א	**16231**	876	**21**
פ מישור כרמל 5	**11886**	2330	**42**	מק נחל מנשה	**13035**	9833	**48**	מק אילת השחר 1	**16233**	9924	**5**
פ מרכז הבהאיים	**11887**	2460	**33**	מא נ מנשה תעלה	**13036**	9832	**48**	פ מפרץ חיפה חב החמצן	**16234**	3060	**36**
פ עין המפרץ 3	**11888**	922	**12**	מא נ מנשה בריכה	**13065**	9832	**48**	פ חות מקורה	**16293**	2320	**41**
מק כלנית 6	**11889**	9932	**7**	מא נ מנשה בריכה	**13065**	9832	**404**	פ גלמה בתי זקוק 5	**16294**	2434	**33**
מק תות 4	**11890**	9919	**44**	נ.מנשה-תעלה	**13066**	9833	**48**	פ גלמה 1	**16294א**	2434	**33**
מק חדרה 6	**11891**	9832	**48**	מא נ מנשה מאגר	**13067**	9832	**48**	פ גלמה 6	**16294ב**	2434	**33**
מק חדרה 7	**11892**	9832	**48**	נ.מנשה-מחוץ	**13068**	9833	**48**	פ נשר ביחר ב	**16295**	2778	**32**
מק נחלי מנשה 26	**11893**	9832	**48**	מק שער מנשה 1	**13084**	9900	**51**	פ דשנים כימיים 1	**16297**	3063	**36**
פ ביחר לדשנים 3	**16298**	3063	**36**	פ בצת המכון	**16503**	960	**12**	פ ראשלצ מכנס משה מער	**20033**	5975	**197**
פ ביחר רצף חדש	**16299**	3073	**36**	פ חיפה בלו בנד 3	**16507**	2518	**35**	פ ראשלצ שיבת ציון	**20036**	6019	**198**
פ נהריה גלי גליל	**16302**	878	**22**	פ גנוסר סוכנות	**16509**	1121	**3**	פ רשלצ ריינהרד	**20037**	6030	**199**
פ בצת שדה תעופה ב	**16305**	960	**12**	פ פרדס חנה איטינג 4	**16517**	2908	**95**	פ ראשלצ בקר וינדמן	**20038**	6007	**197**
מק.סולם צור	**16306**	9911	**15**	פ פרוטארים 10 (3)עכו	**16518**	1094	**20**	פ רשלצ עזרא ובצרון	**20039**	6019	**198**
פ מפרץ ביחר אבן וסיד	**16377**	2520	**35**	פ פרדס חנה איטינג 5	**16520**	2908	**95**	פ רשלצ רכלין אליעזר	**20040**	6023	**199**
פ כורדאנה בי	**16385**	3030	**38**	פ חדרה ביחר לניר 3	**16523**	2206	**89**	פ רשלצ רבינוביץ ושות	**20041**	5912	**195**
פ כורדאנה טכסטיל38די	**16386**	3030	**38**	מעונות ברזיל בע"מ	**16524**	144	**11**	פ רשלצ רפפורט ושות	**20042**	6024	**199**
פ כורדאנה באר 5 חדשה	**16387**	3030	**38**	פ גדות ביוכימיה 1	**16525**	2468	**34**	פ ראשלצ גיא ברכה מזר	**20043**	5923	**195**
פ כורדאנה טכסטיל 5די	**16388**	3030	**38**	פ צינורות מז' תיכון	**16531א**	1089	**20**	פ ראשלצ נחמיאס ושות	**20045**	5920	**195**
פ עתלית ביחר לקרח	**16389**	2855	**43**	פ נחלת יהודה מכון ד	**20001**	5145	**194**	פ רשלץ כהנוב ושות	**20046**	6006	**197**
פ נוה ים באר ד	**16415**	2326	**42**	פ נחלת יהודה ג מועצה	**20002**	5145	**194**	פ רשלצ שני בן ציון	**20047**	5905	**195**
פ נוה ים באר ה	**16416**	2326	**42**	פ ראשלצ יעקובסון	**20004**	5956	**196**	פ רשלצ דרצנסקי שיפמן	**20048**	6034	**200**
פ איטונג 6	**16417א**	2908	**95**	פ רשלצ גן נחום	**20006א**	6019	**198**	פ ראשלצ גיא ברכה מער	**20049**	5961	**196**
פ כורדאנה דבליו 6	**16418**	3030	**38**	פ רשלצ דר כגן אריה	**20007**	5960	**196**	פ ראשלצ חב מטעים	**20050**	6032	**199**
פ נהריה מולר 3	**16420**	876	**21**	פ רשלצ ריבקינד דוד	**20008**	6022	**199**	פ רשלצ גני אברהם	**20054**	5921	**195**
מק עמקא 1	**16423**	9913	**15**	פ ראשלצ דוידסון אבנר	**20009**	5928	**195**	פ ראשלצ גן משה פולק	**20055**	5997	**197**
פ נעמן מא אפק דגים ג	**16432**	896	**24**	פ ראשלצ עין הקורא	**20010**	5992	**197**	פ רשלצ חב סעפה	**20056**	5943	**196**
פ נשר מחצבה	**16440**	2778	**32**	פ רשלף ויגודסקי ושות	**20011א**	5913	**195**	פ רשלצ צילינקר צפורה	**20057**	5975	**197**
פ כורדאנה 4 וי	**16442**	3030	**38**	פ רשלצ צליליכין יצחק	**20012**	6005	**197**	פ רשלצ ברקוביץ מכנס	**20058**	5993	**197**
פ כברי החוגים	**16444**	141	**11**	פ רשלצ אבו רביה	**20013**	5891	**194**	פ רשלצ הלל שמחה	**20059**	5895	**194**
פ פרדס חנה איטונג 3	**16451**	2908	**95**	פ רשלצ טרכטנברג ושות	**20014**	5950	**196**	פ רשלצ דר שילוני	**20060**	5904	**194**
פ נשר אבן וסיד	**16463**	2790	**32**	פ רשלצ סניור לובמן	**20015**	5966	**197**	פ רשלצ זייגר	**20061**	5939	**196**
פ תל דאוק 2	**16466**	912	**11**	פ רשלצ הרצל עיריה	**20016**	6019	**198**	פ רשלצ גני אברהם מזר	**20062**	5998	**197**
פ פרדס חנה ניר 2	**16469**	2983	**96**	פ רשלצ רזניקוב יוסף	**20017**	6021	**199**	פ רשלצ ליפשיץ ושות	**20063**	5969	**197**
פ עכו פרוטרום 1 8	**16470**	1094	**20**	פ רשלצ שכ דרור	**20018**	6031	**199**	פ רשלצ טרובוביץ ושות	**20064**	5940	**196**
פ חיפה בלו בנד ב	**16480**	2518	**35**	פ רשלצ ויגודסקי ושות	**20021**	5935	**196**	פ רשלצ וולף משה	**20066**	5934	**196**
פ חיפה בלובנד קרור 2	**16480א**	2518	**35**	פ רשלצ גינזבורג	**20022**	5919	**195**	פ נחלת יהודה בצראוי	**20067**	5138	**194**

נציבות המים

אגף ניהול צריכה

מס' דוח: RT1079

דף מס':

תאריך: 30/03/2006

מראה מקום לפי מספר הפקה

שם מתקן	מס' הפקה	מס' צרכן	דף	שם מתקן	מס' הפקה	מס' צרכן	דף	שם מתקן	מס' הפקה	מס' צרכן	דף
פ עכו ביחר לצנורות ד	**16487**	1089	**20**	פ רשלצ ברניצקי	**20023**	5911	**195**	פ נחלת יהודה ויסמן	**20068**	5130	**194**
פ חיפה דגון	**16488**	2444	**33**	פ ראשלצ ויגודסקי מער	**20024**	5951	**196**	פ חולון יודלביץ	**20069**	7868	**180**
פ פרדס חנה תבורי	**16489**	3017	**96**	פ ראשלצ בקר את אביבה	**20025**	5889	**194**	פ חולון אליס רוזה	**20070**	7877	**180**
פ נוה ים באר ג	**16492**	2326	**42**	פ רשלצ חב אביבה	**20027**	5890	**194**	פ בית דגון 1109	**20071**	5932	**195**
פ תל דאוק 3	**16496**	912	**12**	פ רשלצ רוטשילד עיריה	**20028**	6019	**198**	פ בית דגון הלל אחים	**20072**	5127	**194**
פ מוקבילה אל אנעאש	**16497**	192	**216**	פ רשלצ שטוקהיימר	**20031**	6033	**199**	פ רשלצ מכנס משה מערב	**20075**	5975	**197**
פ כורדנה 7	**16500**	3030	**38**	פ ראשלצ מרקוביץ מכנס	**20032**	5978	**197**	פ רשלצ גרוס קליין	**20076**	5924	**195**
פ צריפין תחנת נסיון1	**20077**	3267	**163**	פ בית חנן ד מושב	**20127**	3835	**121**	פ רחובות גדיאל	**20173**	6223	**206**
פ כפר טרומן המושב	**20079**	4890	**116**	פ בית חנן וולפסון	**20128**	3856	**123**	פ נס ציונה נוסנוב	**20174**	5266	**190**
פ בן שמן כפר הנוער	**20080**	4852	**115**	פ בית חנן צרלין	**20129**	3866	**123**	פ רחובות לונפיש כהן	**20176**	6152	**204**
פ באר יעקב כהן ושות	**20083**	3262	**163**	פ גן שורק ב מושב	**20130**	3841	**122**	פ רחובות לוין כהן ש	**20177**	6156	**204**
פ באר יעקב רויה 1	**20084**	3236	**163**	פ גן שורק א מושב	**20131**	3841	**122**	פ רחובות מישלין צפ	**20178**	6165	**204**
פ באר יעקב זייגר	**20088**	3254	**163**	פ פלמחים ד קבוץ	**20134**	3888	**124**	פ טירת שלום ישנה	**20179**	5212	**188**
פ רשלצ עין שפע	**20090**	5994	**197**	פ בית חנן ח מושב	**20135**	3835	**121**	פ נס ציונה קיספורסקי	**20180**	5244	**190**
פ רשלצ כהן ירמיהו	**20091**	5962	**196**	פ בית חנן כצנלבוגן	**20136**	3895	**124**	פ טירת שלום פינציק	**20180א**	5252	**190**
פ נס ציונה קרולוביץ	**20092**	5162	**187**	פ בית חנן בראז	**20137**	3837	**122**	פ נס ציונה הימן ברוך	**20181**	5189	**187**
פ נס ציונה חב פרדסים	**20093**	5255	**190**	פ בית עובד רבינוביץ	**20138**	3900	**124**	פ מרכוס וקסלר 3	**20182א**	5197	**188**
פ נס ציונה הדר ראשון	**20094**	5186	**187**	פ בית עובד לרר מרדכי	**20140**	3868	**123**	פ נס ציונה היימן י	**20184**	5188	**187**
פ נס ציונה בן עזר דר	**20096**	5254	**190**	פ בית עובד שפע	**20142**	3836	**121**	פ נס ציונה יכין חקל	**20185**	5239	**189**
פ נצר סירני א קבוץ	**20098**	3721	**136**	פ בית עובד גליכין	**20143**	3836	**121**	פ נס ציונה בוקסר	**20186**	5167	**187**
פ נס ציונה רופמן	**20099**	5230	**189**	פ בית חנן ה מושב	**20144**	3835	**121**	פ נס ציונה צורלי	**20188**	5227	**189**
פ כפר אהרון מתישב דר	**20100**	5191	**188**	פ בית עובד פצורניק ב	**20146**	3889	**124**	פ כפר אהרון לרר	**20189**	5196	**188**
פ רחובות פישר א	**20102**	6203	**206**	פ בית עובד פצורניק א	**20147**	3828	**121**	פ כפר אהרון ליטבק	**20190**	5196	**188**
פ נס ציונה טפר חיים	**20105**	5214	**189**	פ בית חנן רחמים אשר	**20148**	3829	**121**	פ רחובות בשיסט מרדכי	**20191**	6095	**202**
פ נסצ יונה לוינשטיין	**20106**	5233	**189**	פ בית עובד א מושב	**20149**	3836	**122**	פ נס ציונה הוכבר ג	**20192**	5187	**187**
פ נס ציונה ולדנברג	**20109**	5251	**190**	פ עיינות ביס חקלאי א	**20150**	3884	**123**	פ נס ציונה יופה דב	**20194**	5226	**189**
פ בית חנן יליגובסקי	**20110**	5936	**196**	פ בית עובד שות מושב	**20152**	3836	**122**	פ נס ציונה זייצב י	**20195**	5200	**188**
פ רשלצ הלל אחים ושות	**20111**	5897	**194**	פ נס ציונה ליפשיץ	**20153**	5234	**189**	פ נס ציונה ילובסקי	**20196**	5224	**189**
פ רשלצ בלוך אברהם	**20112**	5909	**195**	פ נס ציונה פינקל א	**20154**	5253	**190**	פ נס ציונה קלר חיים	**20197**	5267	**191**
פ רשלצ יורשי טוליפמן	**20113**	5955	**196**	פ בית עובד מושב	**20155**	3836	**122**	פ נס ציונה שטיינהאור	**20199**	5276	**191**
פ ראשלצ קיין בנימין	**20115**	5917	**195**	פ עיינות ג ביס חקלאי	**20157**	3884	**123**	פ נס ציונה ג המועצה	**20199א**	5243	**189**
פ נטעים ג מושב	**20115א**	3879	**123**	פ בוקסר יבנה	**20158**	5168	**187**	פ נסצ יונה טונס בלק	**20200**	5219	**189**
פ נטעים באר א	**20116**	3879	**123**	פ נס ציונה חב יבנה	**20159**	5179	**187**	פ נס ציונה אחים בראז	**20201**	5171	**187**
פ נטעים ב	**20117**	3879	**123**	פ יבנה בקר אחמד	**20160**	3827	**121**	פ נס ציונה ה המועצה	**20205א**	5243	**189**
פ בית חנן א מושב	**20118**	3835	**121**	פ טירת שלום גרינבלט2	**20161**	5178	**187**	פ נס ציונה מכון ביול	**20210א**	5190	**188**
פ בית חנן ב מושב	**20119**	3835	**121**	פ טירת שלום גרינבלט1	**20162**	5178	**187**	פ רחבוות שחורי משה	**20211**	6233	**207**
פ בית חנן פוליקנסקי	**20121**	3883	**123**	פ נס 3 קרוננברג מע	**20163**	5270	**191**	פ רחובות יד ויצמן	**20212**	6167	**204**

נציבות המים

אגף ניהול צריכה

מס' דוח: RT1079

דף מס':

תאריך: 30/03/2006

מראה מקום לפי מספר הפקה

שם מתקן	מס' הפקה	מס' צרכן	דף	שם מתקן	מס' הפקה	מס' צרכן	דף	שם מתקן	מס' הפקה	מס' צרכן	דף
פ נטעים אליאס א ושות	**20122**	3897	**124**	פ נס 3 קרוננברג מז	**20167**	5270	**191**	פ רחובות קטינסקי	**20216**	6113	**203**
פ חב עשת לפיד	**20123**	3831	**121**	פ באר יעקב רויה 3 ממ	**20169**	3236	**163**	פ נס ציונה דניאלי	**20218**	5182	**187**
פ בית חנן גורלנד	**20124**	3855	**123**	פ נס ציונה חב פרחיה	**20170**	5207	**188**	פ רחובות הרברט משה	**20221**	6116	**203**
פ בית חנן קירשנברג	**20125**	3830	**121**	פ גאליה ג מושב	**20171**	3840	**122**	פ רחובות א עיר מנוחה	**20223**	6223	**206**
פ בית חנן ז מושב	**20126**	3835	**121**	פ גאליה ב מושב	**20172**	3840	**122**	פ רחובות גבריאלוב שו	**20225**	6101	**202**
פ רחובות ג	**20227**	6223	**206**	פ רחובות גורודינסקי	**20281**	6209	**206**	פ עקיר פרנקל	**20341**	3709	**136**
פ רחובות ג עיריה	**20227א**	6223	**206**	פ רחובות פורר יוסף	**20283**	6197	**205**	פ באר טוביה א4	**20346**	6676	**139**
פ רחובות ח עיר שבזי	**20228**	6223	**206**	פ רחובות אינהורן ש	**20284**	6117	**203**	פ באר טוביה 3	**20348**	6676	**139**
פ רחובות פרי פרי לרר	**20230**	6194	**205**	פ רחובות ברקוביץ	**20285**	6094	**202**	פ באר טוביה 2	**20351**	6676	**139**
פ רחובות פיראטינסקי	**20231**	6195	**205**	פ רחובות מן היה צילי	**20286**	6211	**206**	פ כפר ורבורג א	**20353**	6712	**140**
פ רחובות אסכולי ושות	**20233**	6105	**202**	פ רחובות מנוחין	**20287**	6168	**205**	פ נגבה ב קבוץ	**20354**	7106	**146**
מק שורק 8	**20236א**	9860	**207**	פ רחובות סקר אליעזר	**20288**	6185	**205**	פ כפר סילבר מכון מים	**20358**	6635	**147**
פ גאליה באר א	**20237**	3840	**122**	פ נען ד קבוץ	**20293**	3719	**136**	פ קרית מטלון א	**20360**	5742	**192**
פ בני דרום א מושב	**20238**	4262	**130**	פ נען ג קבוץ	**20295**	3719	**136**	פ פת קוטלר ושות	**20362**	3534	**161**
פ גן הדרום 1	**20239**	3610	**138**	פ רחובות קושליביץ	**20296**	6215	**206**	פ גבעת שמואל קופמן	**20363**	3506	**161**
פ כפר מרמורק בן ארי	**20241**	3403	**126**	פ גבעת ברנר המשותפת	**20297**	3428	**127**	פ פת מזלי יוסף	**20366**	5715	**192**
פ קבוצת שילר א	**20244**	3473	**128**	פ גבעת ברנר ויינברג	**20298**	3432	**127**	פ פתח תוה תל נטע	**20368**	5760	**193**
פ קבוצת שילר ב	**20252**	3473	**128**	פ גבעת ברנר לוינסון	**20299**	3415	**127**	פ פת נדל אברהם	**20370**	5725	**192**
פ ג ברנר ברקוביץ שות	**20254**	3481	**128**	פ עקיר הדיס	**20300**	3436	**127**	פ פת ליבוביץ חיים	**20375**	5035	**113**
פ רחובות יעקובסון	**20255**	6167	**204**	פ גבעת ברנר גוטליב	**20302**	3420	**127**	פ פתח תקוה מעש	**20376**	5040	**113**
פ רחובות סלפטר גולדנ	**20256**	6183	**205**	פ עקיר קרוננברג יוסף	**20303**	3476	**128**	פ פתח תקוה פירשטיין	**20377**	5729	**192**
פ רחובות מילר	**20257**	6166	**204**	פ גדרה באר בילו	**20307**	3559	**164**	פ גבעת שמואל אנטמן	**20379**	3499	**161**
פ רחובות ויצמן גדולה	**20258**	6120	**203**	פ גדרה הבאר	**20308**	3558	**164**	פ מחנה יהודה רויה	**20380**	5742	**192**
פ רחובות לילו יעקוב	**20259**	6132	**203**	פ גדרה שטיאסני פרץ	**20309**	3594	**164**	פ ק אריה ח גמליאלי	**20390**	5677	**192**
פ רחובות חרלפ שלמה	**20260**	6163	**204**	פ גדרה משק פטר 1	**20310**	3583	**164**	פ ק אריה שפושניק פמה	**20391**	5757	**193**
פ רחובות ויצמן מאיר	**20261**	6120	**203**	פ רבדים קבוץ	**20316**	7122	**147**	פ קרית אונו גורביץ	**20393**	7591	**115**
פ רחובות לבונטין שות	**20264**	6140	**203**	פ בצרון ב מושב	**20318**	6680	**140**	פ ירקונה ב מושב	**20403**	4073	**109**
פ רחבות טלמון	**20265**	6114	**203**	פ בצרון א	**20319**	6680	**140**	פ רמת הדר איזקסון	**20404**	4000	**106**
פ רחובות יורשי מילר	**20266**	6139	**203**	פ גן יבנה 1 מועצה	**20323**	3796	**158**	פ רמת הדר רגואן עבדל	**20405**	4037	**108**
פ רחובות זלמן יעקובס	**20267**	6142	**203**	(פ חצור א קבוץ (פרדס	**20324**	6700	**140**	פ כפר מלל יבול ב	**20412**	4078	**109**
פ רחובות לוין משה ג	**20268**	6155	**204**	פ חצור קבוץ ב	**20325**	6700	**140**	פ הדר רמתיים מבוע ב	**20416**	4027	**108**
פ רחובות נחמני ושות	**20269**	6175	**205**	פ קבוצת יבנה א	**20326**	4309	**130**	פ רמת הדר מועצה 1	**20416א**	4015	**107**
פ רחובות צורלי	**20270**	6107	**202**	פ יבנה ב קבוץ	**20327**	4309	**130**	פ רמתיים מיטין מרומי	**20417**	4028	**108**
פ רחובות מקוב	**20271**	6170	**205**	פ רחובות פרי תנובה	**20328**	6204	**206**	פ כפר הדר ג אג שתו	**20417א**	4024	**108**
פ רחובות לנדאו ושות	**20272**	6196	**205**	פ רחובות קרונברג אחי	**20329**	6217	**206**	פ כפר הדר ב אג שתו	**20418**	4024	**108**
פ רחובות חיותמן י	**20273**	6130	**203**	פ כ בילו א אגודה שתו	**20330**	3653	**136**	פ כפר הדר גרינברג	**20419**	4010	**106**
פ רחובות חפץ ושות	**20274**	6149	**204**	פ כ בילו ב אגודה שתו	**20331**	3653	**136**	פ הדר רמתיים ג	**20423**	4015	**107**

נציבות המים

אגף ניהול צריכה

מס' דוח: RT1079

דף מס':

תאריך: 30/03/2006

מראה מקום לפי מספר הפקה

שם מתקן	מס' הפקה	מס' צרכן	דף	שם מתקן	מס' הפקה	מס' צרכן	דף	שם מתקן	מס' הפקה	מס' צרכן	דף
פ רחובות לוין מיכאל	**20276**	6157	**204**	פ גני הדר 7 מטע ג	**20334**	3708	**136**	פ רמת הדר שרייבר	**20426**	4043	**108**
פ רחובות חב קרגל	**20278**	6127	**203**	פ גני הדר 6 מטע ג	**20335**	3708	**136**	פ כפר הדר א	**20434**	4024	**108**
פ רחובות איזנברג	**20279**	6144	**204**	פ עקיר אלקלעי ושות	**20339**	3730	**136**	פ מגדיאל ח המרוה	**20438**	4013	**106**
פ מגדיאל זיו אב	**20441**	4017	**107**	פ רעננה 2	**20503**	6462	**97**	פ רשפון להבי אריה 1	**20545**	4372	**70**
פ מגדיאל ז המרוה	**20447**	4013	**106**	פ רעננה אחים פישר	**20504**	6437	**97**	פ שפיים א קבוץ	**20546**	4395	**72**
פ מגדיאל סקורוחוד	**20448**	4003	**106**	פ רעננה גרמן פיטר	**20506**	6429	**97**	פ שפיים ב קבוץ	**20547**	4395	**72**
פ גב השלושה אבן לבן	**20452**	5006	**111**	פ רעננה 9	**20507**	6462	**97**	פ גן ליטוינסקי א	**20549**	4344	**69**
פ עינת ב קבוץ	**20453**	5053	**113**	פ רעננה אביגדור צמח	**20510**	6459	**97**	פ יקום א קבוץ	**20550**	4364	**70**
פ גבעת השלושה רכבת	**20454**	5006	**111**	פ רעננה שרפשטיין צבי	**20511**	6467	**98**	פ יקום ג קבוץ	**20551**	4364	**70**
פ חורשים גן הירק	**20455**	5018	**112**	פ רעננה פולק ושות	**20512**	6455	**97**	פ יקום ב קבוץ	**20552**	4364	**70**
פ רעננה זילברשן	**20459**	6457	**97**	פ כפר נחמן אגו מים	**20513**	6446	**97**	פ אודים א מושב	**20553**	4330	**68**
פ כפר סבא שלגמן	**20461**	4686	**183**	פ רעננה 14	**20514**	6462	**97**	פ בני ציון יכין	**20555**	4356	**70**
פ כפר סבא גן מנשה	**20462**	4658	**182**	פ רעננה 6	**20517**	6462	**97**	פ בני ציון א	**20556**	4337	**68**
פ כפר סבא י	**20463**	4667	**182**	פ רעננה 10	**20519**	6462	**97**	פ גן שלמה ויסברוד	**20557**	4350	**69**
פ כפר סבא גן חיים ד	**20464**	4667	**182**	פ הרצליה הלל	**20520**	6434	**97**	פ גן שלמה זייברט	**20558**	4383	**71**
פ רעננה הרשקוביץ	**20465**	6435	**97**	פ הרצליה גן רשל 2	**20521**	7810	**179**	פ גן שלמה חקל ב סעפה	**20559**	4334	**68**
פ גן חיים יד משק	**20466**	4194	**109**	פ הרצליה גן רשל 1	**20522**	7810	**179**	פ גן שלמה חקל א	**20560**	4383	**71**
פ גן חיים א משק	**20467**	4194	**109**	פ הרצליה הלל מנשה	**20523**	7801	**178**	פ גן שלמה מן	**20561**	4376	**70**
פ בצרה א מושב	**20468**	4338	**69**	פ רמת השרון ב	**20524**	8008	**167**	פ נתניה 10 עיר	**20562**	5316	**93**
פ בצרה ב מושב	**20469**	4338	**69**	פ רמת השרון א	**20526**	8008	**167**	פ נתניה 18 לבונטין	**20564**	5310	**92**
פ גן פורת אנקלביץ	**20470**	4331	**68**	פ רמת השרון ג	**20527**	8008	**167**	פ נתניה דרגונר פישר	**20565**	5293	**92**
פ כפר סבא ג	**20473**	4667	**182**	פ רמת השרון ד	**20529**	8008	**167**	פ נתניה 26 עיר	**20565א**	5316	**93**
פ כפר סבא ב	**20475**	4667	**182**	פ הרצליה ד מפעלי מים	**20530**	7801	**178**	פ נתניה 23 עיר	**20566**	5316	**93**
פ כפר סבא ה	**20477**	4667	**182**	פ הרצליה הצפון	**20531**	7801	**178**	פ נתניה 12 עיר	**20566א**	5316	**93**
פ כפר סבא אפשטיין	**20480א**	4651	**181**	פ הרצליה נחלת אתא	**20532**	7801	**178**	פ נתניה 15	**20567**	5324	**95**
פ כפר סבא רבינוביץ	**20481**	4670	**183**	פ הרצליה ב מפעל המים	**20533**	7801	**178**	פ נתניה 17 עיר	**20568**	5326	**95**
פ כפר סבא סטרוגו	**20482**	4677	**183**	פ הרצליה ו	**20534**	7801	**178**	פ נתניה 16	**20570**	5325	**95**
פ צופית א	**20489**	4224	**111**	פ הרצליה פרידמן	**20535**	7801	**178**	פ נתניה 13	**20571**	5320	**94**
פ כפר סבא ח	**20490**	4667	**182**	פ הרצליה ח מפעל המים	**20536**	7801	**178**	פ נתניה 20 עיר	**20572**	5327	**95**
פ תל אשר מפעל המים	**20491**	4242	**111**	פ הרצליה קליין	**20537**	7841	**179**	פ נתניה 21	**20573**	5305	**92**
פ קלמניה 1 כצנלסון	**20493**	4228	**111**	פ הרצליה א מפעל המים	**20538**	7801	**178**	פ נתניה ליפשיץ	**20574**	5311	**93**
פ רמת הכובש ג	**20494**	4232	**73**	פ גליל ים א קבוץ	**20538א**	4343	**106**	פ כפר יואל שטיין	**20575**	5330	**95**
פ רמת הכובש ב	**20495**	4232	**73**	פ הרצליה ב ישנה	**20539**	7801	**178**	פ נתניה רמת טיומקין	**20577**	5298	**92**
פ רמת הכובש א קבוץ	**20496**	4232	**73**	פ הרצליה פתוח א	**20540**	7801	**178**	פ תל מונד זיו א	**20578**	6508	**75**
פ רעננה 5	**20498**	6462	**97**	פ כפר שמריהו א	**20541**	7886	**80**	מק תל מונד 1	**20579**	9855	**75**
פ גבעת חן ד	**20499**	4063	**73**	פ רשפון רבי יעקב	**20542**	4389	**71**	מק תל מונד 11	**20580**	9855	**75**
פ גבעת חן ב מושב	**20500**	4063	**73**	פ רשפון 1 מושב	**20543**	4392	**71**	מק תל מונד 8	**20581**	9855	**75**

נציבות המים

אגף ניהול צריכה

מס' דוח: RT1079

דף מס':

תאריך: 30/03/2006

מראה מקום לפי מספר הפקה

שם מתקן	מס' הפקה	מס' צרכן	דף	שם מתקן	מס' הפקה	מס' צרכן	דף	שם מתקן	מס' הפקה	מס' צרכן	דף
פ כפר סבא ז מלל	**20501**	4667	**182**	פ רשפון 2	**20544**	4392	**71**	פ תל מונד 5 מטעי אי	**20582**	6508	**75**
מק תל מונד 12	**20583**	9855	**75**	פ אבן יהודה 5 המצרים	**20637**	3214	**78**	פ גן שורק מושב	**20686**	3841	**122**
פ בני דרור א מושב	**20584**	3931	**63**	פ אבן יהודה ב החקלאי	**20638**	3186	**78**	פ עיינות ביס ב	**20687**	3884	**123**
מק תל מונד א6	**20585**	9855	**75**	פ אבן יהודה מועצה א	**20639**	3179	**77**	מק שורק 5	**20688**	9860	**126**
פ עין ורד ה מושב	**20587**	3980	**65**	פ תל יצחק ג קבוץ	**20640**	4400	**72**	מק שורק 1	**20689**	9860	**169**
פ עין ורד ג מושב	**20589**	3980	**65**	פ בני דרור ד מושב	**20642**	3931	**63**	מק מרמורק 2	**20690**	9860	**128**
מק תל מונד 13	**20590**	9855	**75**	פ חרות 6 מושב	**20643**	3950	**64**	מק מרמורק 1	**20691**	9860	**207**
פ עין שריד הדר השרון	**20592**	3942	**63**	פ גן אפרים לפטר	**20644**	6506	**75**	מק מרמורק 4	**20692**	9860	**207**
פ עין ורד דר לויתן	**20593**	3960	**64**	פ תל ליטוינסקי וינרב	**20645**	8044	**212**	מק שורק 2	**20693**	9860	**207**
מק יעבץ 1	**20594**	9900	**67**	פ גן אפריים גורדון	**20646**	3935	**63**	מק גבעת ברנר 7	**20694**	9860	**128**
פ הדר השרון קלר	**20595**	3949	**63**	פ אפרים קירשנר	**20647**	3993	**65**	מק יבנה 6	**20695**	9861	**134**
פ כפר הס איתנים א	**20597**	3954	**64**	פ קפלן 2	**20647א**	3993	**65**	מק יבנה 6א	**20695א**	9861	**134**
פ כפר הס 4 עי המחלבה	**20600**	3954	**64**	פ גן אפריים רנשטין	**20648**	6479	**74**	מק יבנה 4	**20696**	9861	**134**
פ חרות 1	**20604**	3950	**63**	פ משמרת א מושב	**20649**	3972	**64**	מק יבנה 2	**20697**	9861	**134**
פ נורדיה א	**20607**	4156	**66**	פ בית יצחק א	**20650**	5350	**54**	מק יבנה 5	**20698**	9861	**138**
פ צור משה א	**20608**	4167	**67**	פ בית יצחק ב	**20651**	5350	**54**	מק יבנה 9	**20699**	9861	**138**
פ צור משה ב	**20609**	4167	**67**	פ כפר יונה ד מועצה	**20653**	4616	**76**	מק יבנה 9 א	**20699א**	9861	**138**
פ צור משה ג	**20611**	4167	**67**	פ פרדסיה בראז חיים	**20654**	4599	**76**	מק יבנה 1	**20700**	9861	**129**
פ קדימה אילנות	**20612**	5772	**79**	פ כפר יונה מי יונה	**20655**	4620	**76**	מק יבנה 8	**20701**	9861	**134**
פ הדסים כפר הנער א	**20613**	3185	**77**	פ כפר יונה מרכוס זאב	**20656**	4623	**76**	מק יבנה 8א	**20701א**	9861	**134**
פ הדסים ג	**20614**	3185	**78**	פ כפר יונה קרני 2	**20658**	4635	**76**	מק ביתניה 1	**20702**	9862	**142**
פ כפר נטר ז	**20615**	4381	**70**	פ בן נון קדרון 2	**20660א**	4598	**76**	מק גבעת ברנר 3	**20703**	9860	**128**
פ קדימה קבוצת הנוטעם	**20616**	5777	**79**	פ כפר יונה גוטהילף א	**20661**	4601	**76**	מק גבעת ברנר 4	**20704**	9860	**128**
פ קדימה ד	**20620**	5791	**79**	פ כפר יונה קרני 1	**20664**	4635	**76**	מק גבעת ברנר 4	**20704**	9860	**406**
פ תל צור פוליגון	**20621**	3194	**78**	פ כפר יונה לכס ושוקד	**20665**	4639	**77**	מק גבעת ברנר 5	**20705**	9860	**129**
פ אבן יהודה תל צור	**20622**	3217	**78**	פ בורגתא חקל מושב	**20667א**	5353	**54**	מק גבעת ברנר 6	**20706**	9860	**134**
פ אבן יהודה דונגי ג	**20623**	3179	**77**	פ גאולים טלמון 2	**20671**	4140	**65**	מק גבעת ברנר 6	**20706**	9860	**406**
פ כפר נטר ב	**20626**	4381	**70**	פ גאולים טלמון 1	**20672**	4140	**65**	מק רחובות מילצין 1	**20707**	9880	**207**
פ בית יהושע חב נתיב	**20628**	4381	**70**	מק חולון 5	**20678**	9858	**181**	מק גבעת ברנר 2	**20708**	9880	**129**
פ אבן יהודה חקלאי א	**20629**	3186	**78**	מק ספוריה 1	**20679**	9858	**159**	מק קדרון 1	**20710**	3561	**164**
פ אבן יהודה אקשטיין	**20630**	3180	**77**	מק ספוריה 2	**20680**	9878	**153**	מק מסמיה חדשה 1 חצב	**20711**	9882	**144**
פ אבן יהודה ג זלינג	**20632**	3213	**78**	מק שפלת לוד 4	**20681**	9901	**153**	מק ברקה 4	**20712**	9882	**144**
פ תל יצחק 5 ווילר	**20633**	3190	**78**	פ חב גני ירק לוד חקל	**20681א**	4884	**115**	מק ברקה 5	**20714**	9862	**142**
פ תל יצחק נתיב א	**20634**	4381	**71**	מק שפלת לוד 10	**20682**	9901	**105**	מק ברקת 1	**20715**	9882	**144**
פ אבן יהודה אג פלגי	**20635**	3205	**78**	מק שפלת לוד 5	**20683**	9901	**116**	מק רח מחנה עולים 2	**20716**	9880	**208**
פ גן יהודה 2 שותפות	**20636**	3210	**78**	מק מחנה ישראל 1	**20684**	9901	**105**	מק חבצלת 1	**20717**	9880	**208**
מק שפיר 1	**20722**	9883	**145**	מק בארותיים 1	**20759**	9900	**62**	פ תל יצחק ב נתיב	**20819**	4381	**71**

נציבות המים
אגף ניהול צריכה

מס' דוח: RT1079
דף מס':
תאריך: 30/03/2006

מראה מקום לפי מספר הפקה

שם מתקן	מס' הפקה	מס' צרכן	דף	שם מתקן	מס' הפקה	מס' צרכן	דף	שם מתקן	מס' הפקה	מס' צרכן	דף
מק שפיר 2	**20723**	9883	**145**	מק בארותיים 1	**20759**	9900	**408**	פ יקום ד קבוץ	**20820**	4364	**70**
מק משואות יצחק 1	**20724**	9863	**145**	מק ניר עם 3	**20760**	9866	**225**	פ גן אפרים 2 חקל	**20821**	6494	**74**
מק גת 10	**20725**	9863	**150**	מק ניר עם 3	**20760**	9866	**406**	פ גן אפרים 4 חקל	**20822**	6494	**74**
מק גת 11	**20726**	9863	**150**	פ קרית אונו פרץ	**20763**	7927	**165**	פ גן אפרים 1 חקל	**20823**	6494	**74**
מק גת 13	**20727**	9863	**150**	פ קרית אונו 2	**20764**	7927	**165**	פ תל מונד חק ל 3 א	**20825א**	6494	**74**
מק מגדל 1	**20728**	9843	**148**	פ רמת גן מרגושם עיר	**20765**	7953	**208**	פ משמרת מסכה ב	**20826**	3972	**64**
מק מגדל 3	**20729**	9844	**185**	פ פתח תקוה 1/א	**20768א**	5742	**192**	פ מיסקה מהדרין א	**20827**	4211	**73**
מק אלגיה 2	**20730**	9864	**150**	פ מגן אברהם אליעזר א	**20775**	6716	**141**	פ כפר סבא 12	**20828**	4667	**182**
מק אלגיה 2 א	**20730א**	9864	**151**	פ בצרון ג מושב	**20777**	6680	**140**	פ כפר סבא יג	**20829**	4667	**182**
מק מבקיעים 1	**20731**	9865	**152**	פ באר טוביה 1	**20781**	6676	**139**	פ בצרה חקל ג מושב	**20830**	4338	**69**
מק מבקיעים 1א	**20731א**	9865	**152**	פ גבעת שאול חב פרחיה	**20783**	3516	**161**	פ שפיים ג קבוץ	**20832**	4395	**72**
מק להט 1	**20732**	9864	**151**	פ פתח תקוה 2 העיריה	**20784**	5742	**192**	פ גבעת חן ג מושב	**20833**	4063	**73**
מק גבר עם 2	**20733**	9865	**222**	פ רעננה 3	**20789**	6462	**97**	פ רמות השבים אל על	**20834**	6412	**113**
מק גבר עם 7	**20734**	9865	**222**	פ צופית ב	**20790**	4224	**111**	פ הרצליה פתוח ב	**20837**	7801	**178**
מק גבר עם 8	**20735**	9865	**222**	פ עין ורד טורונו	**20792**	3980	**65**	פ הרצליה ה מפעל המים	**20838**	7801	**178**
מק גבר עם 11	**20736**	9865	**222**	פ כפר סבא יא	**20797**	4667	**182**	פ קרית שאול	**20839**	8004	**166**
מק גבר עם 9	**20737**	9865	**225**	מק יד חנה 1	**20799**	9900	**67**	פ רעננה 13	**20840**	6462	**98**
מק גבר עם 10	**20738**	9865	**225**	פ פרדסיה מהדרין 1	**20800**	4154	**66**	מק זכרון רוטשילד	**20841**	9901	**113**
מק ניר עם 11	**20740**	9866	**225**	פ פרדסיה מהדרין 2	**20801**	4154	**66**	מק ראש העין 1	**20842**	9901	**166**
מק ניר עם 9	**20741**	9866	**225**	פ כפר יונה ב	**20802**	4616	**76**	פ עינת א גן הירק	**20844**	5053	**113**
מק ניר עם 1	**20742**	9886	**226**	פ בית ליד יכין חקל 5	**20803**	5388	**58**	פ כפר סירקין 2	**20845**	5030	**112**
מק ניר עם 2	**20743**	9886	**226**	פ גנות הדר	**20804**	4141	**66**	מק שפלת לוד 20	**20846**	9901	**116**
מק ניר עם 6	**20744**	9886	**227**	פ בית יצחק פדיה	**20805**	5421	**61**	מק שפלת לוד 22	**20847**	9901	**116**
מק ניר עם 6 א	**20744א**	9886	**227**	פ נתניה 27 עיר	**20806**	5316	**93**	פ ג שמואל שכון עולים	**20850**	3504	**161**
מק ניר עם 7	**20745**	9866	**225**	פ נתניה 19 עיר	**20807**	5316	**93**	פ תל השומר 1	**20852**	8056	**212**
מק ניר עם 5	**20749**	9866	**225**	פ נתניה 24 עיר	**20808**	5316	**93**	פ בני ברק עיר ב הרצל	**20853**	7695	**175**
מק ניר עם 5	**20749**	9866	**406**	פ נתניה 11 עיר	**20809**	5316	**93**	פ בני ברק ברמן עיריה	**20855**	7695	**175**
מק ניר עם 4	**20750**	9866	**225**	פ נתניה 5 עיר	**20810**	5316	**93**	פ בני ברק ג הישיבה	**20856**	7695	**175**
מק ניר עם 10	**20753**	9867	**226**	פ בית יצחק ג נירה	**20813**	5350	**54**	מק חולון 8	**20857**	9858	**181**
מק שפלת לוד 1	**20755**	9901	**116**	פ הדסים מהדרין 2	**20814**	5314	**93**	פ מקוה ישראל רוטשילד	**20858**	8035	**212**
מק שפלת לוד 7	**20756**	9901	**116**	פ הדסים מהדרין 1	**20815**	5314	**93**	פ מקוה ישראל גולדשמי	**20859**	8035	**212**
מק שפלת לוד 508/3	**20757**	9901	**116**	פ נתניה 29 עיר	**20816**	5316	**94**	פ מקוה ישראל בס הכרם	**20860**	8035	**212**
מק שפלת לוד 2	**20757א**	9901	**116**	פ נתניה 30 עיר	**20817**	5316	**94**	מק חולון 4	**20862**	9838	**180**
מק שפלת לוד 9	**20758**	9901	**116**	פ צור משה ד	**20818**	4167	**67**	מק חולון א3	**20863**	9838	**180**
מק חולון 1	**20864**	9838	**180**	מק אשדוד 4	**20902**	9862	**142**	מק שפלת לוד 11	**21016**	9901	**162**
מק חולון 2	**20865**	9838	**180**	מק אשדוד 2	**20903**	9862	**142**	מק שפלת לוד 27	**21017**	9901	**116**
מק חולון 9	**20866**	9838	**180**	מק אשדוד 2	**20903**	9862	**406**	מק שפלת לוד 26	**21018**	9901	**117**

נציבות המים
אגף ניהול צריכה

מס' דוח: RT1079
דף מס':
תאריך: 30/03/2006

מראה מקום לפי מספר הפקה

שם מתקן	מס' הפקה	מס' צרכן	דף	שם מתקן	מס' הפקה	מס' צרכן	דף	שם מתקן	מס' הפקה	מס' צרכן	דף
מק מולדת 1	**20868**	9858	**200**	מק אשדוד 3	**20904**	9862	**142**	פ רחובות קלינמן יעקו	**21020**	6143	**204**
מק מולדת 1	**20868**	9858	**405**	מק אשדוד 3	**20904**	9862	**406**	פ גבעת ברנר ה קבוץ	**21021**	3415	**127**
מק מולדת 3	**20869**	9858	**200**	מק אשדוד 1	**20905**	9862	**143**	פ רחובות ז עיר תעשיה	**21022**	6223	**207**
מק מולדת 3	**20869**	9858	**405**	מק ביתניה 2	**20906**	9862	**143**	מק שורק 7	**21023**	9860	**207**
פ רשלצ העיריה ותיקים	**20870**	6019	**198**	מק בית דרס 1	**20907**	9862	**143**	פ קבוצת שילר ד	**21024**	3473	**128**
מק ספוריה 3	**20871**	9858	**159**	מק אשדוד 5	**20908**	9862	**143**	מק בארותיים 2	**21026**	9900	**62**
מק שפלת לוד 14	**20872**	9901	**116**	מק אשדוד 5	**20908**	9862	**406**	פ נורדיה ב	**21027**	4156	**66**
מק שפלת לוד 16	**20873**	9901	**116**	מק גת 1	**20909**	9843	**148**	פ כפר יונה ג	**21028**	4616	**76**
מק שפלת לוד 17	**20874**	9901	**105**	מק גת 3	**20910**	9843	**148**	פ אביחיל ג מושב	**21029**	5342	**53**
פ נס ציונה גליקסון 3	**20876**	5177	**187**	מק מגדל 2	**20911**	9864	**151**	פ בני דרור ג מושב	**21030**	3931	**63**
פ רחובות ו עיר יבנה	**20877**	6223	**206**	מק מגדל 4	**20912**	9844	**185**	פ כפר הס הבונים ב	**21031**	3954	**64**
פ כפר אהרון המתישב	**20878**	5191	**188**	פ בית שקמה סינדיקט	**20913**	7018	**148**	פ קדימה רסקו	**21032**	5794	**80**
פ נס ציונה ב המועצה	**20879**	5243	**189**	מק אלגיה 1	**20914**	9864	**151**	פ קדימה ה מפעל המים	**21033**	5791	**79**
פ נס ציונה ד המועצה	**20880**	5243	**189**	מק יד מרדכי 4	**20915**	9865	**222**	פ געש רוזנשטיין	**21034**	4349	**69**
מק. שורק 6א	**20881א**	9860	**207**	מק גבר עם 12	**20916**	9865	**222**	פ גן שלמה נ ברמן כהן	**21035**	4367	**70**
מק שורק 3	**20882**	9860	**126**	מק באר שבע 1	**20917**	9903	**233**	פ בני ציון ב	**21036**	4337	**68**
מק שורק 4	**20883**	9861	**134**	פ י.ס.פ/1	**20920**	3829	**121**	פ אבן יהודה המועצה ב	**21038**	3179	**77**
מק כפר אוריה 2	**20884**	9901	**118**	פ ספוריה מהדרין 1	**21000**	5508	**152**	פ געש 1 קבוץ	**21039**	4344	**69**
מק יבנה 7	**20886**	9861	**129**	מק מולדת 7	**21002**	9858	**200**	פ אבן יהודה ג	**21040**	3186	**78**
מק ברקה 3	**20887**	9862	**142**	מק מולדת 5	**21003**	9858	**200**	פ כפר נטר ה	**21041**	4381	**71**
מק ברקה 6	**20888**	9862	**142**	מק מולדת 6	**21004**	9858	**200**	פ קדימה המועצה 1	**21042**	5790	**79**
מק יבנה 3	**20889**	9861	**129**	מק מולדת 8	**21005**	9858	**201**	מק טירה 1	**21043**	9900	**82**
מק יבנה 10	**20890**	9861	**138**	מק חולון 12	**21006**	9858	**181**	פ גן אפרים 5 חקל	**21044**	6494	**74**
פ אשדוד בוקסר אברהם	**20891**	4258	**130**	פ בית חנן ט מושב	**21007**	3835	**121**	פ געש 2 קבוץ	**21045**	4344	**69**
פ בני דרום שוסיוב	**20892**	4317	**131**	פ נס ציונה בראז א	**21008**	5172	**187**	פ גן הדר אילנות	**21046**	5775	**79**
פ ניר גלים 1 קבוץ	**20893**	4292	**130**	פ בית עובד ב מושב	**21009**	3836	**122**	פ אודים רסקו	**21047**	4330	**68**
פ אשדוד חב פרי פרי	**20894**	4300	**130**	פ נחלת יהודה ה מועצה	**21010**	5145	**194**	פ הדסים מהדרין 3	**21048**	5314	**93**
פ סוכריר יכין 1 דרום	**20896**	4276	**130**	מק שפלת לוד 18	**21011**	9901	**116**	מק יעבץ 3	**21049**	9900	**67**
פ עד הלום יכין חקל	**20897**	3802	**158**	מק שפלת לוד 25	**21012**	9901	**153**	פ שפיים ד קבוץ	**21050**	4395	**72**
פ אביגדור א מושב	**20898**	6670	**139**	מק שפלת לוד 19	**21013**	9901	**116**	פ פורת מושב	**21051**	3985	**65**
פ אביגדור ב מושב	**20900**	6670	**139**	מק שפלת לוד 8	**21014**	9901	**116**	פ תל מונד זיו ב	**21052**	6475	**74**
מק גת 2	**20901**	9863	**145**	מק שפלת לוד 15	**21015**	9901	**162**	פ כפר סבא טו	**21053**	4667	**182**
פ רמת השרון ה	**21054**	8008	**167**	פ מגל חב ב באר טוביה	**21095**	6715	**141**	מק יד מרדכי 7	**21131**	9845	**219**
פ כפר סבא טז	**21055**	4667	**182**	מק יבנה 13	**21096**	9861	**138**	מק יד מרדכי 8	**21132**	9845	**219**
פ כפר שמריהו ב	**21057**	7886	**80**	מק אילון 2	**21097**	9901	**137**	מק יד מרדכי 9	**21133**	9845	**219**
פ מגדיאל אחוזת שנטי	**21058**	4002	**106**	מק כפר אוריה 3	**21098**	9901	**118**	מק יד מרדכי 10	**21134**	9845	**219**
פ רמת הדר א האגודה	**21059**	4039	**108**	מק גמזו 1	**21099**	9901	**117**	מק יד מרדכי 11	**21135**	9845	**219**

נציבות המים

אגף ניהול צריכה

מס' דוח: RT1079

דף מס':

תאריך: 30/03/2006

מראה מקום לפי מספר הפקה

שם מתקן	מס' הפקה	מס' צרכן	דף	שם מתקן	מס' הפקה	מס' צרכן	דף	שם מתקן	מס' הפקה	מס' צרכן	דף
פ המרוה 10א מגדיאל	**21060א**	4013	**107**	מק אילון 4	**21100**	9901	**117**	מק גבר עם 1	**21136**	9865	**223**
פ רשפון 4 מושב	**21061**	4392	**71**	מק כפר אוריה 4	**21101**	9901	**118**	מק מבקיעים 2	**21137**	9865	**223**
פ רעננה 15	**21062**	6462	**98**	מק אילון 3	**21102**	9901	**137**	מק גבר עם 5	**21138**	9865	**223**
פ כפר סבא אפוטרופוס	**21063**	4671	**183**	פ רחובות אדורם שקום	**21103**	3451	**128**	מק גבע עם 4	**21139**	9865	**223**
פ מגדיאל ב גיל עמל	**21064**	4015	**107**	מק גת 5	**21105**	9843	**148**	מק גבר עם 4א	**21139א**	9865	**223**
פ כפר סבא יז	**21065**	4667	**182**	מק גת 7	**21106**	9843	**148**	מק גבר עם 6	**21140**	9865	**223**
פ שדה ורבורג	**21066**	4236	**74**	מק גת 4	**21107**	9863	**150**	מק מבקיעים 3	**21141**	9865	**152**
פ תא עיר צפון 3	**21067**	8206	**171**	מק גת 8	**21108**	9863	**145**	מק זיקים 4	**21142**	9845	**220**
פ ניר אליהו 1 קבוץ	**21068**	4218	**110**	מק גת 6	**21109**	9863	**150**	מק זיקים 1	**21143**	9865	**223**
פ תא עיר יפו 5	**21069**	8206	**171**	מק גת 9	**21110**	9863	**150**	מק יד מרדכי 1	**21144**	9865	**223**
מק שפלת לוד 21	**21070**	9901	**114**	מק משואות יצחק 2	**21111**	9883	**145**	מק מגדל 7	**21145**	9864	**186**
פ קרית אונו 3 דרומית	**21071**	7927	**165**	מק אשקלון 1	**21112**	9844	**186**	פ כרמיה סוכנות	**21146**	7037	**219**
פ קרית אונו רייזפלד	**21072**	7927	**165**	פ נטיעות הדרום ב	**21113**	6730	**141**	מק מגדל 8	**21147**	9844	**186**
מק חולון א11	**21073**	9838	**180**	פ אורות א מושב	**21114**	6671	**139**	מק גבר עם 3	**21148**	9865	**223**
פ ראש העין באר העין	**21075**	5012	**112**	מק גת 14	**21115**	9863	**150**	מק להט 3	**21149**	9864	**151**
פ פת 10 עיר	**21076**	5742	**192**	מק אשדוד 6	**21116**	9862	**143**	מק יד מרדכי 3	**21150**	9865	**223**
פ נחשונים א	**21077**	5045	**113**	מק אשדוד 9	**21117**	9843	**142**	מק יד מרדכי 12	**21151**	9865	**223**
פ תא עיר צהלה	**21078**	8206	**172**	מק אשדוד 8	**21118**	9863	**144**	מק יד מרדכי 13	**21152**	9865	**223**
פ תא עיר מסילה	**21079**	8206	**172**	מק אשדוד 7	**21119**	9862	**143**	מק ניר עם 12	**21153**	9866	**225**
פ תא עיר יער המגינים	**21080**	8206	**172**	מק אשדוד 7 א	**21119א**	9862	**143**	מק ניר עם 12	**21153**	9866	**407**
פ כפר קאסם חב מטלי	**21081**	4727	**161**	מק אשדוד 11	**21121**	9862	**143**	מק ברור חיל 1	**21154**	9885	**226**
מק שפלת לוד 24	**21084**	9901	**117**	פ חממה רסקו	**21122**	7057	**148**	מק ארז 1	**21155**	9866	**226**
מק יבנה 12	**21085**	9861	**138**	מק כפר אחים 4	**21123**	9882	**162**	פ קבוצת שילר ג	**21157**	3473	**128**
מק יבנה 12 א	**21085א**	9861	**138**	מק גת 15	**21124**	9863	**150**	פ נוה ימין 1 מושב	**21158**	4217	**110**
מק קדרון 2	**21086**	9881	**129**	פ כפר סילבר רסקו	**21125**	6635	**147**	פ נס ציונה בן דוד	**21159**	5237	**189**
מק ברקה 7	**21087**	9862	**143**	מק מגדל 6	**21126**	9844	**150**	פ נס ציונה חקל מערבי	**21160**	5256	**190**
מק יבנה 14	**21088**	9861	**129**	מק יד מרדכי 2	**21127**	9865	**223**	פ רשלצ תעשיה עיריה	**21162**	6019	**198**
מק יבנה 11	**21089**	9861	**142**	מק יד מרדכי 6	**21128**	9845	**219**	פ באר טוביה 5	**21163**	6676	**139**
מק יבנה א15	**21091**	9861	**129**	מק יד מרדכי 5	**21129**	9865	**223**	פ רחובות בלומנפלד	**21165**	6106	**202**
פ סוכריר יכין 2 צפון	**21092**	4276	**130**	מק זיקים 3	**21130**	9845	**219**	פ הדר רמתיים עפרון	**21168**	4033	**108**
פ גבעת שמואל חיון ד	**21170**	3515	**161**	פ מיסקה מהדרין ב	**21213**	4212	**110**	פ גבעת השלושה הארז	**21262**	5742	**193**
פ עין ורד א מושב	**21172**	3980	**65**	פ חרות 4 מושב	**21214**	3950	**64**	פ בת ים ה עיריה	**21263**	7739	**176**
פ עזריאל מושב	**21173**	3979	**65**	פ נטע חב	**21217**	6729	**141**	פ רשלצ בקר רחל	**21264**	5910	**195**
פ יקום חמדת השרון	**21174**	4357	**70**	פ גבעתיים ב עיריה	**21218**	7775	**177**	פ רמת גן עיר רזיאל	**21265**	7966	**208**
פ כפר יונה בראז חיים	**21175**	4599	**76**	פ גבעתיים ה עיריה	**21219**	7775	**177**	פ רמת גן אלישע עיר	**21266**	7966	**208**
פ נתניה 32 עיר	**21176**	5316	**94**	פ גבעתיים ד עיריה	**21220**	7775	**177**	פ פת ביס לשתלנות וגן	**21267**	5667	**191**
פ שער חפר 19	**21178**	5350	**54**	פ בני ברק עיר א	**21223**	7695	**175**	פ גן שורק פלמחים שות	**21268**	3888	**124**

נציבות המים
אגף ניהול צריכה

מס' דוח: RT1079
דף מס':
תאריך: 30/03/2006

מראה מקום לפי מספר הפקה

שם מתקן	מס' הפקה	מס' צרכן	דף	שם מתקן	מס' הפקה	מס' צרכן	דף	שם מתקן	מס' הפקה	מס' צרכן	דף
פ כפר יונה קרני 3	21179	4635	76	פ נתניה יורשי מכנס	21224	5304	92	פ גן חיים ח מץ משק	21269	4194	109
פ נתניה 34 עיר	21180	5316	94	פ נוה מבטח א מושב	21225	6727	141	פ נוה ירק	21270	4087	109
פ הרצליה ב חדשה	21181	7801	178	פ נתניה 35 עיר	21226	5316	94	פ ירחיב מושב א	21271	4208	110
פ אביחיל ב מושב	21182	5342	53	פ כפר הס מהדרין	21228	3970	64	פ ניצנים רסקו	21272	7058	148
פ אביחיל א מושב	21183	5342	53	פ גאולים שות הקרונות	21229	4155	66	פ ניצנים ב קבוץ	21273	7049	148
פ טירה מהדרין	21184	3969	64	פ זמורות ב	21231	9863	144	פ מגן אברהם אליעזר ב	21274	6716	141
פ איל במחנה קבוץ	21185	4190	73	פ זמורות א הסוכנות	21232	9863	144	פ נגבה ג קבוץ	21275	7106	146
פ נתניה 25 עיר	21186	5316	94	פ ספוריה מהדרין 6	21233	5508	152	פ נטעים ד מושב	21277	3879	123
פ נתניה 28	21187	5316	94	פ באר יעקב כהנוביץ	21234	3263	163	פ רחובות פבזנר זאב ב	21278א	6193	205
פ הרצליה תעשיה	21188א	7801	178	פ נס ציונה לרר פולני	21235	5250	190	מק בארות יצחק 1	21279	4849	115
(פ לוד עיריה (ה1	21189	4762	184	פ באר טוביה 6	21236	6676	139	פ עינת ד קבוץ	21280	5053	113
פ לוד לל עיריה	21190	4762	184	פ מקוה ישראל בס פלחה	21237	8035	212	פ רחובות רבינוביץ	21281	6221	206
פ פת ביס לגננות מזרח	21192	5667	191	פ תל השומר 5	21239	8080	212	פ ג ברנר רום צבי ושו	21282	3482	128
פ כפר שלום הזרע 1	21193	8040	212	פ בת ים המועצה א	21241	7739	176	פ מטעי פקן א	21283	6718	141
פ בני ברק עיר ה	21194	7695	175	פ בת ים ג עיריה	21243	7739	176	פ גן יבנה 3 המועצה	21284	3796	158
פ כפר אזר ב	21196	7599	115	פ בת ים ד עיריה	21244	7739	176	פ זמורות ג הסוכנות	21285	9863	144
פ ג שמואל קנטורוביץ	21197	3535	161	פ קרית אונו 1	21245	7927	165	פ זמורות ג הסוכנות	21285	9863	406
פ רחובות מישלין דר	21198	6165	204	פ פת 3 עיריה	21246	5742	193	מק אשדוד 12 גבעתי	21287	6685	140
פ חבצלת השרון ב	21199	5378	57	פ אזור ברוורמן	21247	7660	159	פ ניצנים מוסד	21288	7036	148
פ גאולים טלמון 4 מזר	21202	4140	65	פ הרצליה שכון עממי	21248	7801	178	פ נתניה 36 עיר	21289	5316	94
פ אלישמע א מושב	21204	4055	109	פ בני ברק ו עיר	21249	7695	175	פ חגור ב מושב גדוד 9	21290	5017	112
פ חגור א מושב גדוד 9	21205	5017	112	פ הכפר הירוק ב	21253	7985	166	פ חצור קבוץ ג	21292	6700	140
פ חבצלת השרון א	21206	5378	57	פ חפץ חיים קבוץ חדש	21255	5085	137	פ עזריקם סוכנות	21293	6735	141
פ גבעתיים ג עיריה	21208	7775	177	פ יבנה ג קבוץ	21256	4309	131	פ עזריקם חב גת	21294	6686	140
פ ספוריה מהדרין 5	21209	5508	152	פ פת נוה עוז 9	21257	5742	193	מק אילון 5	21297	9901	137
(פ פת כפר גנים ב (13	21210	5742	193	פ עינת ג קבוץ	21258	5053	113	מק מולדת 9	21298	9858	201
פ גבעת השלושה הגדולה	21211	5006	111	פ פתח תקוה 5 פגה	21259	5742	193	מק שפלת לוד 12	21299	9901	117
פ שדה חמד א מושב	21212	4237	111	פ רחובות ת נסיונות 2	21261	6113	203	מק יעבץ 2	21300	9900	67
מק יעבץ 5	21301	9900	67	פ תא עיר משכנות	21347	8206	173	פ רמת גן נפוליאון	21387	7966	209
מק בארותיים 3	21302	9900	62	פ תא עיר גבעת עמל	21348	8206	173	פ רמת גן עיר החייל	21388	7966	209
מק בארותיים 4	21303	9900	67	פ תא עיר הגשר	21349	8206	173	פ רמת גן חרות גפן	21389	7966	209
מק שפלת לוד א508/6	21304	9901	117	פ תא עיר מגורים	21352	8206	173	פ רמת גן נחלת גנים	21390	7966	209
מק שפלת לוד 508/13	21305	9901	117	פ תא בית המטבחיים	21353	8206	173	פ רמת גן פרק לאומי	21391	7966	209
מק ראש העין 2	21306	9901	166	פ תא עיר עזרא	21354	8206	173	מק להט 5	21392	9844	150
מק חולון 6	21307	9838	180	פ תא עיר סלמה 9	21355	8206	173	פ רשלצ עיריה גורדון	21393	6019	198
מק חולון 7	21308	9858	181	פ תא עיר צפון 2	21357א	8206	173	מק להט 4	21394	9864	151
מק כפר אוריה 5	21309	9901	118	פ תא עיר צפון 5	21358	8206	173	מק קקון 2	21395	9900	63

נציבות המים

אגף ניהול צריכה

מס' דוח: RT1079

דף מס':

תאריך: 30/03/2006

מראה מקום לפי מספר הפקה

שם מתקן	מס' הפקה	מס' צרכן	דף	שם מתקן	מס' הפקה	מס' צרכן	דף	שם מתקן	מס' הפקה	מס' צרכן	דף
מק כפר אוריה 6	**21310**	9901	**118**	פ תא עיר צפון 6	**21359**	8206	**173**	פ הרצליה ז מפעל המים	**21396**	7801	**179**
מק הר טוב 3	**21311**	9901	**165**	פ תא עיר תל ברוך	**21360**	8206	**173**	פ תל מונד א מועצה	**21397**	6534	**75**
מק משואות יצחק 3	**21312**	9863	**145**	פ תא עיר שכ דן	**21361**	8206	**173**	פ אודים ב מושב	**21398**	4330	**68**
מק קדרון 3	**21313**	9861	**138**	פ תא עיר גרוזנברג	**21362**	8206	**173**	פ גן שלמה תל יצחק	**21399**	4381	**71**
מק קדרון 3	**21313**	9861	**406**	פ ת א גן משה	**21364**	8206	**173**	פ הרצליה פתוח ג	**21400**	7801	**179**
מק אשדוד 10	**21314**	9862	**143**	פ תא עיר שד קקל	**21365**	8206	**173**	פ חורשים קבוץ במשק	**21401**	5018	**112**
מק גת 16	**21315**	9863	**150**	פ תא עיר משק	**21366**	8206	**173**	פ נטיעות הדרים ג	**21402**	6730	**141**
מק מגדל 9	**21316**	9844	**186**	פ טירה אנטמן שנטי	**21367**	4450	**82**	מק מגדל א5	**21403**	9844	**186**
מק באר שבע 2	**21317**	9903	**218**	פ עין ורד פוטש	**21368**	3984	**65**	פ תא עיר צור	**21404**	8206	**174**
מק להט 2	**21318**	9865	**152**	פ רחובות אחו ויצמן ב	**21369**	6167	**204**	פ הדר רמתיים מבוא א	**21405**	4027	**108**
מק חצרים 1	**21319**	9903	**229**	פ רחובות קרוננברג י	**21370**	6217	**206**	פ פרדסיה א המועצה	**21406**	5580	**77**
מק יבנה 16	**21320**	9861	**129**	מק שורק 14	**21371**	9860	**169**	פ נתניה 4 עיר	**21408**	5316	**94**
פ נתניה עין העובד	**21321**	5342	**53**	מק שורק 14	**21371**	9860	**406**	פ באר יעקב אשגיב	**21409**	3231	**162**
פ תא עיר ושינגטון	**21323**	8206	**172**	מק אשקלון 2	**21374**	9844	**186**	פ בני דרום ב מושב	**21411**	4262	**130**
פ תא עיר נחלת יצחק	**21326**	8206	**172**	פ חוות מרים ב	**21375**	7025	**219**	פ יבנה דר בעמ 1	**21412**	4274	**130**
פ תא עיר הדרום	**21327**	8206	**172**	פ חוות מרים ג לכיש	**21376**	7025	**219**	פ עינת ה קבוץ	**21413**	5053	**113**
פ תא עיר חייל	**21330**	8206	**172**	פ באר יעקב חב גולות	**21377**	3245	**163**	פ בני ציון ד	**21414**	4337	**69**
פ תא עיר שכונים ב	**21331**	8206	**172**	פ באר יעקב זבוטינסקי	**21378**	3264	**163**	פ גאליה ד מושב	**21415**	3840	**122**
פ תא עיר ארלוזורוב	**21332**	8206	**172**	פ רמת גן באר גולד	**21379**	7966	**208**	פ גליל ים ב קבוץ	**21416**	4343	**106**
פ תא עיר וולפסון	**21333**	8206	**172**	פ רמת גן גלפר עיריה	**21380**	7966	**208**	פ כפר יהוד 12 המועצה	**21417**	4485	**210**
פ תא עיר בני ברק	**21335**	8206	**172**	פ רמת גן בר אילן עיר	**21381**	7966	**208**	פ מגדיאל יא המרוה	**21418**	4013	**107**
פ תא עיר ירושלים	**21339**	8206	**172**	פ רמת גן מוסררה 2	**21382**	7966	**209**	פ קדימה ו מפעל המים	**21420**	5791	**79**
פ תא עיר יפו 6	**21341**	8206	**172**	פ רמת גן הרצל א	**21383א**	7966	**209**	פ לוד תחנת הרכבת	**21421**	5544	**153**
פ יפו 4 עיר תא	**21342**	8206	**172**	פ רמת גן נורדוי 5	**21384**	7966	**209**	פ יפו 7 תעשיה עיר תא	**21422**	8206	**174**
פ תא עיר יפו 3	**21343**	8206	**172**	פ רמת גן אילת עיריה	**21385**	7966	**209**	פ תא עיר הדר יוסף	**21423**	8206	**174**
פ תא עיר הנצחון	**21346**	8206	**172**	פ רמת גן נוה יהושע	**21386**	7966	**209**	פ תא עיר צפון 7	**21424**	8206	**174**
פ נס ציונה חובב צבי	**21425**	5165	**187**	פ רעננה 16	**21471**	6462	**98**	פ הדר רמתיים אנגיל	**21522א**	4042	**108**
פ כפר סבא 6 קמחאי	**21426**	4218	**110**	מק מגדל 11	**21472**	9844	**186**	פ ניר גלים 2	**21523**	4292	**130**
פ טירת שלום סוכנות	**21427**	5212	**188**	מק ירקון מזרחי 1	**21473**	9901	**117**	מק ירקון מזרחי 3	**21524**	9901	**117**
מק משמר הנגב 2	**21428**	9903	**229**	מק ירקון מזרח 2	**21474**	9901	**117**	פ כפר סירקין 3	**21525**	5030	**112**
מק אשדוד 13 אמינוב	**21429**	6673	**139**	פ חממה מטעי רסקו	**21476**	7057	**148**	פ נחשונים ב קבוץ	**21526**	5045	**113**
מק להט 6	**21430**	9864	**151**	פ כפר ורבורג ד	**21479**	6712	**140**	פ תא עיר צפון א6	**21527**	8206	**174**
מק להט 7	**21431**	9864	**151**	מק אשדוד 15	**21480**	9842	**142**	מק ירקון מזרח 4	**21528**	9901	**117**
פ יד מרדכי הקבוץ	**21432**	7030	**219**	פ נס ציונה א המועצה	**21483**	5243	**189**	פ כ קאסם אגודה שתופי	**21529**	4719	**161**
מק שפיר 4	**21433**	9883	**145**	מק כפר אוריה 7	**21485**	9901	**119**	פ בת ים ו עיריה	**21530**	7739	**176**
מק עגור 1	**21434**	9901	**118**	מק חולון 13	**21486**	9838	**180**	פ גן יבנה 4 מועצה	**21531**	3796	**158**
מק עיר הדרום 1	**21435**	9842	**156**	מק קקון 5	**21487**	9900	**63**	פ תא עיר צפון 8	**21532**	8206	**174**

נציבות המים
אגף ניהול צריכה

מס' דוח: RT1079
דף מס':
תאריך: 30/03/2006

מראה מקום לפי מספר הפקה

שם מתקן	מס' הפקה	מס' צרכן	דף	שם מתקן	מס' הפקה	מס' צרכן	דף	שם מתקן	מס' הפקה	מס' צרכן	דף
פ נס ציונה חבשוש	**21436**	5208	**188**	מק עומר 1	**21489**	9903	**232**	מק תמנע 5	**21533**	9974	**246**
פ כפר סבא 5 גן חיים	**21437**	4195	**110**	מק תמנע 1א	**21490**	9974	**246**	מק תמנע 5ב	**21533ב**	9974	**246**
פ גן חיים מושב	**21438**	4195	**110**	מק תמנע 1ב	**21490א**	9974	**246**	מק גת 18	**21534**	9843	**185**
מק שפלת לוד 508/23	**21439**	9901	**117**	פ פת ביחר לטכסטיל	**21492**	5690	**192**	מק גת 19	**21535**	9843	**185**
מק שפלת לוד 29	**21440**	9901	**184**	מק משמר הנגב 1	**21493**	9903	**229**	מק שער אפרים 1	**21536**	9900	**67**
פ כפר שלום הזרע 2	**21441**	8040	**212**	פ רמת הדר אידלסון	**21496**	4022	**108**	פ פלמחים ג קבוץ	**21537**	3888	**124**
פ נס ציונה בן עזר צפ	**21447**	5254	**190**	פ רמת גן מוסררה ג	**21499**	7966	**209**	מק כפר אוריה 8	**21538**	9901	**119**
(פ לוד עיריה ג (ה2	**21448**	4762	**184**	פ מגדי אל זקיף	**21500**	4018	**108**	מק גת 24	**21540**	9843	**148**
פ חצב 1 מושב	**21449**	6698	**140**	פ זיקים הקיבוץ 1	**21501**	7022	**219**	מק ירקון מזרח 5	**21541**	9901	**184**
פ משען מושב	**21450**	7046	**148**	פ הרצליה מועצה שביב	**21502**	7801	**179**	מק ירקון מזרח 5	**21541**	9901	**408**
פ סוכריר יכין חקל 3	**21451**	4276	**130**	מק עיר הדרום 2	**21504**	9842	**156**	פ רמת השרון ז	**21542**	8008	**167**
פ כפר בצרון יכין חקל	**21456**	6704	**140**	פ גדרה המועצה ש נופש	**21506**	3561	**164**	פ בית דגון ת לחקר חק	**21543**	5932	**196**
פ בית ברל ב	**21457**	4228	**111**	פ נוה מבטח ב	**21507**	6727	**141**	פ קלנסווה המועצה	**21544**	5848	**81**
פ מגדל אשקלון סינקט	**21458**	6651	**185**	פ כפר יהוד ג המועצה	**21509**	4485	**210**	מק עגור 3	**21546**	9901	**119**
פ כפר מנחם א	**21460**	7098	**146**	פ נוה ימין 2	**21511**	4217	**110**	פ רחובות רוזנמן אבר	**21547**	6223	**207**
מק יואב 1	**21461**	9883	**218**	פ רעננה 20 חקל	**21513**	6442	**97**	פ נתניה 37 עיר	**21549**	5316	**94**
מק הר טוב 4	**21462**	9901	**118**	פ געש 3 קבוץ	**21514**	4344	**69**	מק אשתאול א 2	**21550**	9901	**119**
מק עגור 2	**21463**	9901	**119**	מק עין כרם 1	**21515**	9902	**120**	מק ניר עם 13	**21551**	9867	**226**
מק אשתאול 1	**21464**	9901	**119**	מק כפר מנחם 1	**21516**	9901	**147**	מק גת 20	**21552**	9843	**185**
מק כפר אוריה 9	**21465**	9799	**118**	פ רמת הכובש ד	**21517**	4232	**73**	מק גת 22	**21553**	9843	**149**
פ גן הדרום 2	**21466**	3610	**138**	פ גבעת השלושה הגור	**21518**	5006	**111**	מק גת 23	**21554**	9843	**149**
מק באר שבע 3	**21467**	9903	**233**	פ אשדוד ים 2 עיריה	**21519**	6556	**155**	מק יבנה 18	**21555**	9861	**134**
מק באר שבע 5	**21468**	9903	**233**	פ אביגדור ד	**21520**	6670	**139**	מק יבנה 19	**21556**	9861	**134**
פ קרית שאול 1025	**21470**	8004	**166**	מק כפר אוריה א9	**21521**	9901	**119**	מק יבנה 20	**21557**	9861	**134**
מק יבנה 21	**21558**	9862	**138**	פ כפר ורבורג ה	**21592**	6712	**140**	מק אשתאול 3	**21632**	9901	**119**
מק גת 21	**21559**	9843	**149**	פ רשלצ ארליך הינדה	**21593**	5898	**194**	פ עלי קסם חוף השרון	**21633**	4363	**70**
מק גת 21 א	**21559א**	9843	**149**	פ בני עטרות מושב	**21594**	4853	**115**	פ גדרה כספי יואל חדש	**21634**	3558	**164**
מק אשדוד 16	**21560**	9862	**143**	מק באר שבע 6	**21595**	9903	**233**	פ רמת הדר ב האגודה	**21635**	4039	**108**
מק ברקה 2	**21561**	9862	**158**	פ רמת הדר ארליך צדוק	**21597**	3999	**106**	פ מגדיאל המרוה יג	**21636**	4013	**107**
מק ברקה 2 א	**21561א**	9862	**158**	פ חרות ט מושב	**21598**	3950	**64**	פ יכין חקל סינדיקט40	**21637**	6629	**184**
פ רעננה 18	**21562**	6462	**98**	פ מעברות ה נבולסי	**21599**	5412	**60**	פ כפר סבא מיליקובסקי	**21638**	4670	**183**
פ גן שלמה אפרים רסקו	**21563**	4330	**68**	פ מעברות ו קבוץ	**21600**	5412	**60**	פ בית דגון וולקני	**21639**	5932	**196**
מק חולות ראשון 1	**21564**	9859	**201**	פ בת ים ז עיריה	**21601**	7739	**176**	פ נס ציונה זמל אברהם	**21640**	5201	**188**
מק חולות ראשון 2	**21565**	9859	**201**	פ יקום ה קבוץ	**21602**	4364	**70**	מק עין כרם 9	**21641**	9902	**170**
פ סולימה יכין חקל	**21566**	8148	**171**	פ טייבה קאדר נשף	**21603**	4435	**83**	פ גדרה הבאר ג	**21642**	3558	**164**
פ בני דרור ה מושב	**21567**	3931	**63**	פ ישרש נוימן	**21604**	3686	**136**	מק ראש העין 3	**21644**	9901	**114**
מק חולות ראשון 3	**21568**	9859	**201**	פ כפר סבא יד	**21605**	4667	**182**	פ רשלצ הלל נפתלי	**21645**	5896	**194**

מראה מקום לפי מספר הפקה

שם מתקן	מס' הפקה	מס' צרכן	דף	שם מתקן	מס' הפקה	מס' צרכן	דף	שם מתקן	מס' הפקה	מס' צרכן	דף
מק חולות ראשון 4	**21569**	9859	**201**	פ כ קאסם מ אסמעיל	**21607**	4723	**161**	פ גן יבנה בארנו 2	**21647**	3793	**158**
מק חולות ראשון 5	**21570**	9859	**201**	(פ סלע א (בט	**21608**	8061	**167**	פ חרות 1 (ח) מושב	**21648**	3950	**64**
פ גן אפרים 8 חקל	**21571**	6494	**75**	(פ סלע ב (בט	**21609**	8061	**167**	פ נס ציונה פולני צפו	**21649**	5250	**190**
פ גבעת ברנר א	**21573**	3415	**127**	(פ סלע ג (בט	**21610**	8061	**167**	פ נס ציונה פניק	**21650**	3896	**124**
פ גבעתיים ו עיריה	**21575**	7775	**177**	פ רחובות גן מבע שות	**21611**	6232	**207**	פ נס ציונה קומרוב מ	**21651**	5265	**190**
פ אשדוד ים 1 עיריה	**21576**	6556	**155**	פ עדנים מושב	**21612**	4091	**109**	פ באר יעקב זמסקי	**21652**	3255	**163**
פ כפר שמריהו ג	**21577**	7886	**80**	מק כוכב 2	**21613**	9884	**224**	פ טייבה מועצה	**21653**	4425	**83**
פ באר יעקב מועצה נפט	**21578**	3270	**163**	מק כוכב 2 א	**21613א**	9884	**224**	מק סמדר 1	**21654**	9824	**185**
פ גבעת ברנר ו קבוץ	**21579**	3415	**127**	פ כפר ברה מוסה לטיף	**21616**	4499	**160**	מק סמדר 3	**21655**	9824	**185**
פ טירה מועצה	**21580**	4458	**82**	פ כפר ברה 1 קואפרטיב	**21617**	4496	**160**	פ כפר אזר ג	**21656**	7599	**115**
פ יבנה כרמים	**21581**	4280	**130**	פ בית עובד ד מושב	**21618**	3836	**122**	פ ג ברנר קליימן ושות	**21657**	3415	**127**
פ קדימה המועצה 2	**21582**	5790	**79**	פ גבעת ברנר ז קבוץ	**21619**	3415	**127**	מק משמר הנגב 3	**21658**	9903	**229**
פ גליל הכפר הירוק ג	**21583**	7985	**166**	פ הדסים מהדרין 6	**21620**	5314	**93**	פ מגדיאל המרוה יד	**21660**	4013	**107**
פ ירקונה ג מושב	**21584**	4073	**109**	פ נטיעות הדרום ד	**21622**	6730	**141**	פ גאולים 2	**21661**	4155	**66**
פ גן רוה קפלן אלכסנד	**21585**	3874	**123**	מק כוכב 3	**21623**	9884	**224**	פ גלגוליה המועצה	**21662**	3757	**160**
פ נס ציונה מנדלסון	**21586**	5238	**189**	מק חולות ראשון 6	**21624**	9859	**201**	פ גל און הסוכנות 1	**21663**	7077	**146**
מק ניר עם 14	**21587**	9867	**226**	פ שדה חמד ד החורשה	**21625**	4237	**111**	מק סמדר 2	**21664**	9824	**185**
מק ניר עם 14 א	**21587א**	9867	**226**	מק באר שבע 7	**21626**	9903	**233**	מק מגדל 12	**21665**	9864	**151**
מק אשתאול 2	**21588**	9901	**119**	פ מגדיאל המרוה יב	**21627**	4013	**107**	פ גולגוליה גיוסי	**21666**	3765	**160**
מק עין כרם 3 656	**21589**	9902	**120**	פ רשלצ עיר יעבץ	**21628**	6019	**198**	פ אלישמע 2 מושב	**21667**	4055	**109**
מק כוכב 1	**21590**	9884	**224**	פ מגדיאל המועצה	**21629**	4015	**107**	מק ראש העין 4	**21668**	9901	**114**
פ רחובות שמרוט	**21591**	6160	**204**	מק עין כרם 4	**21631**	9902	**170**	מק ראש העין 5	**21669**	9901	**114**
מק ראש העין 6	**21670**	9901	**114**	פ פלמחים 6 קבוץ	**21708**	3888	**124**	פ פרדס מעין בית ליד	**21740**	4153	**66**
מק עגור 4	**21671**	9901	**119**	פ הכפר הירוק ד	**21709**	7985	**166**	פ כפר אהרון המתישב 4	**21741**	5191	**188**
פ טייבה דרויש נאשף	**21672**	4436	**83**	פ רמת גן עיר אברלה	**21710**	7966	**209**	פ יקום ו קבוץ	**21742**	4364	**70**
פ אביגדור ו מושב	**21673**	6670	**139**	פ מכנס 4	**21711א**	5975	**197**	פ רשלצ עזרא ובצרון 3 (צפונית א	**21743**	6019	**198**
פ קלנסווה חסן קאסם	**21674**	5820	**81**	פ רמת השרון ח	**21712**	8008	**167**	פ ניר גלים ג קבוץ	**21744**	4292	**130**
פ קדימה 7 מפעל המים	**21675**	5791	**79**	פ בית יהושע	**21713**	4381	**71**	פ נס ציונה פלדמן שות	**21745**	5277	**191**
פ עין ורד 7 מושב	**21677**	3980	**65**	מק נוה ירק 1	**21714**	9900	**113**	מק זכרון רוטשילד 2	**21746**	9901	**114**
פ חפץ חיים ג קבוץ	**21678**	5085	**137**	מק אבו גבר 2	**21715**	9799	**218**	פ רמת השרון סלע ד	**21747**	8061	**167**
מק בת ים נח 1	**21679**	9818	**177**	פ נתניה 39 עיר	**21716**	5316	**94**	מק חולון 14	**21748**	9838	**180**
מק בת ים נח 2	**21680**	9818	**177**	פ ג ברנר חב סימן טוב	**21717**	3437	**128**	מק ירקון מזרחי 7	**21749**	9901	**117**
מק בת ים נח 4	**21681**	9818	**177**	פ תא חוריה ארטין	**21718**	7616	**115**	מק ירקון מזרחי 7	**21749**	9901	**408**
מק בת ים נח 5	**21682**	9818	**177**	פ רשלצ בילו עיריה	**21719**	6019	**198**	מק עין כרם 10	**21750**	9902	**170**
מק בת ים נח 3	**21683**	9818	**177**	פ באר יעקב רוויה 8	**21720**	3260	**163**	מק אשתאול 4	**21751**	9901	**119**
מק טירה 3	**21684**	9900	**113**	פ גת רמון מושב	**21722**	5010	**112**	פ הכפר הירוק ה	**21752**	7985	**166**
פ נס ציונה רבינוביץ	**21686**	5271	**191**	מק עין כרם 2	**21723**	9902	**120**	פ ירחיב 3	**21753**	4208	**110**

מראה מקום לפי מספר הפקה

שם מתקן	מס' הפקה	מס' צרכן	דף	שם מתקן	מס' הפקה	מס' צרכן	דף	שם מתקן	מס' הפקה	מס' צרכן	דף
פ ברנר אחוזת בן ארי	**21687**	3403	**127**	מק שפלת לוד 30 עמוק	**21724**	9901	**114**	מק עין כרם 14	**21754**	9902	**170**
פ גן רוה רייספלד	**21688**	3850	**122**	פ רחובות פיינשטיין	**21725**	6198	**205**	מק סמדר 4	**21755**	9824	**185**
פ בצרה 4 אגודה	**21689**	4338	**69**	פ מודיעים בית נחמיה	**21726**	4891	**116**	מק סמדר 5	**21756**	9824	**185**
פ גבעת ברנר ח קבוץ	**21690**	3415	**127**	פ גן יבנה פרדס	**21727**	3466	**128**	מק צקלג 1	**21757**	9903	**229**
מק טירה 2	**21692**	9900	**82**	מק בן זכאי 1	**21728**	9840	**104**	פ ספוריה מהדרין 10	**21758**	5508	**153**
מק עין כרם 6	**21693**	9902	**120**	מק בן זכאי 1 א	**21728א**	9840	**168**	פ יבנה ד קבוץ	**21759**	4309	**131**
פ טייבה טופיק טובי	**21694**	4424	**83**	מק בן זכאי 2	**21729**	9840	**104**	פ גן יבנה 5 המועצה	**21760**	3796	**158**
פ איל ב קבוץ חדש	**21695**	4190	**73**	מק בן זכאי 3	**21730**	9840	**131**	פ כפר יונה מרכוס חדש	**21761**	4623	**76**
פ קבוצת שילר ה	**21696**	3473	**128**	מק בן זכאי 4	**21731**	9841	**131**	מק אשדוד 24	**21762**	9842	**156**
פ עד הלום יכין חקל 2	**21697**	3802	**158**	מק בן זכאי 4 א	**21731א**	9841	**131**	מק גרופית 2	**21763**	9966	**244**
מק יטבתה 11	**21698**	9966	**244**	מק בן זכאי 5	**21732**	9841	**131**	מק חולון 15	**21764**	9838	**180**
פ אורות ב סוכנות	**21699**	6671	**139**	מק בן זכאי 6	**21733**	9841	**131**	פ מגדיאל אהרוני	**21765**	4001	**106**
פ ירחיב ב	**21700**	4208	**110**	מק בן זכאי 6 א	**21733א**	9841	**131**	פ בת ים ח עיריה	**21766**	7739	**176**
פ פורת 2	**21701**	3985	**65**	מק בן זכאי 7	**21734**	9841	**131**	מק נחי 1	**21767**	9820	**124**
פ אשדוד חב רוגוזין 3	**21702**	6563	**155**	מק בן זכאי 8	**21735**	9840	**104**	מק נחי 2	**21768**	9820	**124**
פ באר יעקב רויה 7	**21703**	5908	**191**	מק בן זכאי 8 א	**21735א**	9840	**104**	מק נחי 3	**21769**	9820	**124**
מק שפלת לוד א19	**21704**	9901	**117**	מק תמנע 6	**21736**	9974	**246**	מק נחי 4	**21770**	9820	**124**
מק ראש העין 7	**21705**	9901	**114**	מק תמנע 6 א	**21736א**	9974	**246**	מק נחי 5	**21771**	9820	**125**
פ רחובות פיק חדשה	**21706**	6167	**205**	מק תמנע 6ב	**21736ב**	9974	**246**	מק נחי 6	**21772**	9820	**125**
פ בני ברק ז עיר	**21707**	7695	**175**	מק שפלת לוד א31	**21737**	9901	**117**	מק נחי 7	**21773**	9820	**125**
מק נחי 8	**21774**	9820	**125**	מק חולון 16	**21809**	9838	**180**	מק אמציה 1	**21844**	9903	**154**
מק נחי 9	**21775**	9820	**125**	מק ראש העין 9	**21810**	9901	**114**	מק שקמה 4	**21845**	9845	**220**
מק נחי 10	**21776**	9820	**125**	פ רשלצ עיריה רמז	**21811**	6019	**198**	פ אביחילה מושב	**21847**	5342	**53**
מק נחי 11	**21777**	9820	**125**	פ גליל השרון	**21812**	4343	**106**	פ צור נתן 2	**21848**	4226	**73**
מק נחי א 12	**21778**	9820	**125**	פ רעננה 19	**21813**	6462	**98**	פ בת ים 10	**21849**	7739	**176**
מק נחי 13	**21779**	9820	**125**	פ רשפון ה	**21814**	4392	**71**	פ תל מונד פפר יצחקי	**21850**	6521	**75**
מק נחי 14	**21780**	9820	**125**	פ פרדסיה מהדרין 4	**21815**	4154	**66**	פ פתח תקוה 15א	**21851א**	5742	**193**
פ פת שכטר עיריה	**21781**	5720	**192**	פ נתניה מכון וינגייט	**21816**	5315	**93**	פ גדרה משק פטר ג	**21852**	3583	**164**
מק ראש העין 8	**21782**	9901	**114**	פ נגבה 4	**21817**	7106	**147**	פ גן רוה הוכברג 08	**21853**	3860	**123**
פ חרות 10 מושב	**21783**	3950	**64**	פ שדה ורבורג 5	**21818**	4236	**74**	מק חולון 17	**21854**	9858	**181**
פ צור נתן מושב	**21784**	4226	**73**	פ גן יבנה ברקוביץ	**21819**	3792	**158**	מק ירושלים 3	**21855**	9953	**170**
פ הרצליה פתוח ד	**21785**	7801	**179**	פ אזור מקור חקלאי	**21820**	8059	**212**	מק מודיעין 1	**21856**	9901	**137**
פ חפץ חיים ד	**21786**	5085	**137**	פ משמרת ג	**21821**	3972	**64**	פ נס ציונה ו	**21857**	5243	**190**
פ גאולים טלמון 5	**21787**	4140	**66**	פ הרצליה ג מפעל המים	**21822**	7801	**179**	פ טירת שלום ג	**21858**	5212	**188**
פ מגדיאל 16	**21788**	4013	**107**	פ הרצליה מטעי הדר	**21823**	7990	**166**	פ הוד השרון המועצה 8	**21859**	4015	**107**
פ פת 12 עיר	**21789**	5742	**193**	פ גן יבנה בן עזר	**21824**	3806	**158**	פ כפר מלל ג	**21860**	4078	**109**
פ ביח תל השומר 6	**21790**	8080	**212**	פ בת ים 9	**21825**	7739	**176**	פ עיריה בת ים 11	**21861**	7739	**176**

נציבות המים
אגף ניהול צריכה

מס' דוח: RT1079
דף מס':
תאריך: 30/03/2006

מראה מקום לפי מספר הפקה

שם מתקן	מס' הפקה	מס' צרכן	דף	שם מתקן	מס' הפקה	מס' צרכן	דף	שם מתקן	מס' הפקה	מס' צרכן	דף
מק ציקלג 2	21791	9903	229	מק גרופית 1	21826	9966	244	פ גבעת ברנר 6	21862	3415	127
מק ניר עם 15	21792	9866	226	מק עין כרם 12	21829	9902	170	פ רחובות 10 עיריה	21863	6223	207
מק נחי 15	21793	9820	125	מק עין כרם 13	21830	9902	170	פ רחובות פקולטה לחקל	21864	6113	203
מק נחי 16	21794	9820	125	מק עין כרם 16	21831	9902	170	פ הרצליה ב באר ג	21865	7801	179
מק נחי 17	21795	9820	125	מק ניר עם 17	21832	9886	227	מק עגור 6	21866	9901	119
מק נחי 18	21796	9820	103	מק ניר עם 17 א	21832א	9866	226	מק חולון 18	21867	9838	180
מק נח 19	21797	9820	103	מק עגור 5	21833	9901	119	מק מי דן 5	21868	9839	103
מק נח 20	21798	9820	103	מק משאבים 1	21834	9904	231	מק מי דן 6	21869	9839	103
מק נחי 21	21799	9820	103	מק עין כרם 15	21835	9902	120	מק מי דן 8	21870	9839	103
מק שקמה 3	21800	9845	220	פ רחובות ט	21836	6223	207	מק באר טוביה 7	21871	9882	144
מק באר שבע 8	21801	9903	234	פ אל אנתאג	21837	4452	82	מק חבצלת 3	21872	9880	208
מק אגם זוהר 1	21802	9884	154	פ צור משה ה	21838	4167	67	מק עין כרם 17	21873	9902	170
מק תמנע 7	21803	9974	246	פ אזור שורגי מערבית	21839	8030	212	מק תמנע 14	21874	9974	246
מק תמנע 7 א	21803א	9974	246	פ ק אונו גוט גורביץ	21840	7590	115	מק ירקון מזרח 8	21875	9901	117
מק ירושלים 1	21804	9953	170	פ איל ג	21841	4190	73	פ רעננה 22	21876	6462	98
פ רשלצ צימרמן	21805	6013	198	מק ניר עם 16	21842	9866	226	פ חוות מרים ד לכיש	21877	7025	219
פ קדימה ג	21806	5790	79	מק כפר אחים 4א	21843	9882	162	(פ באר טוביה 7 (8	21878	6676	139
פ הדר רמתיים המועצה	21807	4015	107	מק כפר אחים 4 ב	21843א	9882	162	פ עירית בת ים 12	21879	7739	176
פ עירית בת ים 13	21880	7739	176	מק מרזבה 7	21913	9970	249	מק מכתש קטן 2	21947	9961	241
פ נחל עוז	21881	7477	225	מק נבטים 1	21914	9903	229	מק יורקעם 1	21948	9962	248
פ צופית ג	21882	4224	111	מק נחל דרום כפר דרום	21915	9849	218	מק יורקעם 2	21949	9962	248
פ גבעת ברנר 10	21883	3415	127	פ רשלצ רוטשילד 2	21916	6019	198	מק ירקעם א2	21949א	9962	248
פ רובין 8	21884	6070	211	פ בית יצחק ה	21917	5350	54	מק צמחי השממה 2 סמר	21950	9975	247
מק חולון 20	21885	9838	180	פ הדסים כפר הנוער ב	21918	3185	78	מק נאות הככר 4	21951	9969	241
מק באר שבע 9	21886	9903	234	פ מכון וייצמן 8	21919	6167	205	מק יטבתא 12	21952	9966	244
מק ציקלג 3	21887	9903	232	פ כפר סבא יט	21920	4667	182	מק מודיעין 3	21953	9901	119
מק מידן 3	21888	9839	200	פ רחובות פינשטין אהר	21921	6231	207	מק כוכב 4	21954	9884	224
מק מי דן 4	21889	9839	103	פ נתניה 42	21922	5316	94	פ שיכון עובדים א	21955א	7588	115
מק מי דן 4א	21889א	9839	103	פ נוה נאמן ב	21923	4015	107	מק מגדל 13	21956	9844	186
מק מי דן 7	21890	9839	103	פ געש רוזנצוייג	21924	4390	71	(מק נירים 2(מליח	21957א	6979	227
מק מגדל 14	21891	9844	186	פ בית גוברין 11/51	21925	7072	146	פ רמת השרון ו	21958	8008	167
מק ירושלים 4	21892	9953	170	פ בית גוברין 11/52	21926	7072	146	פ רחובות יא	21959	6223	207
פ עירית נתניה 40	21893	5316	94	פ רביבים באר משה	21927	7354	231	פ נחל עוז 2	21960	7477	225
(פ רשלצ קדמת (מגדל	21894	6019	198	פ תל השומר קריניד	21928	7966	209	פ צור נתן 3	21961	4226	73
פ החורשים 2 סוכנות	21895	5018	112	מק עזריקם 3	21929	9862	143	פ רשלצ עין הקורא	21962	6019	199
פ חורשים גלגוליה 110	21896	5018	112	מק יעלון 3 קטורה ת/3	21931	9966	244	מק עזריקם 2	21963	9862	143
פ קרית סיגל 2	21897	7605	115	יעלון3-א	21931א	9966	244	מק זמורות 5	21964	9862	143

נציבות המים
אגף ניהול צריכה

מס' דוח: RT1079
דף מס':
תאריך: 30/03/2006

מראה מקום לפי מספר הפקה

שם מתקן	מס' הפקה	מס' צרכן	דף	שם מתקן	מס' הפקה	מס' צרכן	דף	שם מתקן	מס' הפקה	מס' צרכן	דף
פ גן הדרים 3	**21898**	3610	**138**	(מק אילת 10 (סבחה	**21932**	9973	**252**	מק מי דן א21	**21965**	9859	**201**
פ גן אפרים 9 חק ל	**21899**	6494	**75**	מק כסופים 2	**21933**	6982	**227**	מק אשתאול 6	**21966**	9901	**120**
פ כפר עזה 1	**21900**	7462	**225**	מק חצבה 5א	**21934**	9970	**249**	מק ירושלים 6	**21967**	9953	**170**
פ רשלצ אזור התעשיה	**21901**	6019	**198**	פ מפלסים 2	**21935**	7467	**225**	(מק תל צפית (נפט	**21968**	9901	**147**
מק מי דן 2	**21902**	9839	**200**	פ גאולים ו	**21936**	4140	**66**	מק חולון 23	**21969**	9858	**181**
מק מי דן 2 א	**21902א**	9839	**200**	פ בת ים 14	**21937**	7739	**176**	מק רביבים 2	**21970**	9904	**231**
מק כפר אוריה 10	**21903**	9901	**119**	פ באר יעקוב בורק שו8	**21938**	3239	**163**	מק קטורה 4	**21971**	9964	**243**
מק אשתאול 5	**21904**	9901	**119**	מק משען 2	**21939**	9863	**222**	מק מי דן א19	**21972**	9859	**201**
מק ירושלים 5	**21905**	9953	**170**	מק משען 2	**21939**	9863	**406**	מק גרופית 4	**21973**	9964	**243**
מק חולון 19	**21906**	9838	**181**	מק משען 3	**21940**	9863	**222**	מק תל שוקת 2	**21974**	9903	**230**
מק אשדוד 31	**21907**	9842	**156**	מק משען 4	**21941**	9864	**151**	פ תא פארק הירקון	**21975**	8206	**174**
מק אשדוד 37	**21908**	9842	**156**	מק חולון 21	**21942**	9838	**181**	מק ירקון מזרח 9	**21976**	9901	**114**
מק בצרון 5	**21909**	9862	**158**	מק בצרון 6	**21943**	9862	**159**	מק גרופית 5	**21977**	9964	**243**
מק בצרון 10	**21910**	9842	**158**	מק עלומים 1	**21944**	9867	**229**	פ עין יהב 3	**21978**	9970	**249**
מק מכתש קטן 3	**21911**	9961	**241**	מק תל שוקת 1	**21945**	9903	**230**	מק חצבה 10	**21980**	9970	**236**
מק מרזבה 6	**21912**	9970	**236**	מק מכתש קטן 1	**21946**	9961	**241**	מק עידן 2	**21981**	9970	**249**
מק עידן 2 א	**21981א**	9970	**249**	מק עידן 1	**22015**	9970	**242**	מק אשלים 2א	**22046א**	9962	**231**
מק עוזה 1 תל חסי	**21982**	9903	**232**	מק שיזף 3	**22016**	9970	**249**	מק בן זכאי 9	**22047**	9840	**104**
מק מושבי הנגב 1	**21983**	9869	**228**	מק יעלון 6 א	**22017א**	9964	**243**	מק בן זכאי 10	**22048**	9840	**104**
מק מושבי הנגב 2	**21984**	9868	**228**	מק ירקעם 3	**22018**	9962	**248**	מק זיקים 5	**22049**	9845	**221**
מק שוקדה 1	**21985**	9887	**229**	(מק אילת 16 (סבחה	**22019**	9973	**245**	מק יעלון 7	**22050**	9964	**236**
מק נירים 3 ניר עוז 1	**21986**	9869	**228**	מק סבחה 16 א	**22019א**	9973	**245**	מק עידן 3	**22051**	9970	**249**
מק שוקדה 2	**21987**	9888	**229**	(מק סבחה 18 (אילת	**22020**	9973	**252**	מק עידן 3 א	**22051א**	9970	**249**
פ שפיים ה	**21988**	4395	**72**	מק נירים 4	**22021**	9869	**228**	מק עופרים 5	**22052**	9963	**248**
פ כ קסם אג אל ניסים	**21989**	4715	**160**	מק נקז נצנים 1	**22022**	9843	**185**	מק ככר סדום 1	**22053**	9969	**241**
פ אל קוביבה 10/2	**21990**	7155	**153**	מק נקז ניצנים 2	**22023**	9843	**185**	מק נח אשדוד 8	**22054**	9842	**142**
פ ראש העין 2	**21991**	5006	**111**	מק נצנים נקז 3	**22024**	9843	**149**	מק תל שוקת 3	**22055**	9903	**232**
פ כפר בילו ד	**21992**	3653	**136**	מק נקז נצנים 4	**22025**	9843	**149**	מק פארן 116	**22056**	9971	**252**
פ כפר עזה 2 מליח	**21993**	7462	**225**	פ חולון תל גבורים	**22026**	7866	**180**	מק שיזף 4	**22057**	9970	**249**
פ נתניה 43	**21994**	5316	**94**	פ צריפין 3	**22027**	3267	**163**	מק שיזף 4א	**22057א**	9970	**249**
פ נוה ירק 2	**21995**	4087	**109**	פ רעננה 25	**22028**	6462	**98**	מק פארן 113	**22058**	9971	**245**
פ רשפון 7	**21996**	4392	**71**	פ תל השומר 7	**22029**	8080	**212**	מק אילת 102	**22059**	9973	**246**
פ טייבה 2 המועצה	**21997**	4425	**83**	מק מי דן א14	**22030**	9839	**125**	מק נח אשדוד 12	**22060**	9842	**156**
פ בת ים 15	**21998**	7739	**176**	מק מי דן א15	**22031**	9839	**125**	מק נח אשדוד 19	**22061**	9842	**156**
פ רעננה 23	**21999**	6462	**98**	מק מי דן א16	**22032**	9859	**201**	מק נח אשדוד 13	**22062**	9842	**157**
פ רשלף ברניצקי ושות	**22000**	5911	**195**	מק מי דן א17	**22033**	9859	**126**	מק מכתש קטן 4	**22063**	9961	**241**
פ רשלצ ויניק	**22001**	6019	**199**	מק מי דן א18	**22034**	9859	**201**	מק מכתש קטן 4 א	**22063א**	9961	**241**

נציבות המים
אגף ניהול צריכה

מס' דוח: RT1079
דף מס':
תאריך: 30/03/2006

מראה מקום לפי מספר הפקה

שם מתקן	מס' הפקה	מס' צרכן	דף	שם מתקן	מס' הפקה	מס' צרכן	דף	שם מתקן	מס' הפקה	מס' צרכן	דף
מק נח ארז שקמה 1	22002	9845	220	מק מי דן א20	22035	9859	202	מק משאבי שדה 2	22064	9904	231
מק נח ארז שקמה 2	22003	9845	220	מק מי דן א9	22036	9839	126	מק נח אשדוד 17	22065	9842	157
מק נח ארז שקמה 2 א	22003א	9845	220	מק זיקים 6	22037	9844	150	מק נח אשדוד 18	22066	9842	157
מק נח ארז שקמה 3	22004	9845	220	מק נקז נצנים 5	22038	9843	149	מק נח אשדוד 20	22067	9842	157
מק נח ארז שקמה 5	22005	9845	220	מק נקז ארז שקמה 10	22039	9845	220	מק נח אשדוד 21	22068	9842	157
מק נח ארז שקמה 6	22006	9845	220	מק נח ארז שקמה 12	22040	9845	220	מק נח אשדוד 23	22069	9842	157
מק נח ארז שקמה 7	22007	9845	220	מק נח ארז שקמה 12א	22040א	9846	221	מק נח אשדוד 25	22070	9842	157
מק נקז ארז שקמה 8	22008	9845	220	מק ארז שקמה 12 ב	22040ב	9845	220	מק צופר 6	22071	9970	236
מק נקז ארז שקמה 9	22009	9845	220	מק נח ארז שקמה 13	22041	9845	220	מק צופר 6 א	22071א	9970	236
מק נח אשדוד 10	22010	9842	142	מק נח ארז שקמה 14	22042	9846	221	מק סמר 3	22072	9974	247
מק גרופית 3	22011	9964	243	מק נח ארז שקמה 15	22043	9846	221	מק נח אשדוד 26	22073	9842	157
מק יטבתה 13	22012	9975	247	מק נח ארז שקמה 17	22044	9846	221	פ פתח תקוה 16	22074	5742	193
מק נאות הככר 7	22013	9969	241	מק נח ארז שקמה 18	22045	9846	218	מק קטורה 5	22075	9964	243
מק נאות הככר 8	22014	9969	241	מק אשלים 2	22046	9962	231	מק שלהב 1	22076	9970	249
פ געש ד	22077	4344	69	מק צופר 7	22107	9970	236	מק נחושה א1	22142	9903	147
פ רשלד דרך לים 2	22078	6019	199	מק תל שוקת 4	22108	9903	218	מק יבנה שפכים 117	22143	9840	168
פ קבוץ עינת 7	22079	5053	113	פ גבולות נקז	22109	9889	230	מק יבנה שפכים 116	22144	9840	168
מק נח אשדוד 14	22080	9842	157	פ בת ים 16	22110	7739	176	מק יבנה שפכים 118	22145	9840	168
מק נח אשדוד 6	22081	9842	142	מק נירים 5	22111	6982	228	מק יבנה שפכים 119	22146	9840	168
מק נח אשדוד 7	22082	9842	142	פ סולמת חצר 3	22112	7587	235	מק יבנה שפכים 120	22147	9840	104
מק נח אשדוד 9	22083	9842	142	פ סולמת צפוני 10	22113	7587	235	מק יבנה שפכים 121	22148	9840	104
מק נח אשדוד 11	22084	9842	157	פ סולמת ע 10	22114	7587	235	מק יבנה שפכים 122	22149	9840	104
מק נח אשדוד 15	22085	9842	157	פ סולמת מזלג 10	22115	7587	235	מק יבנה שפכים 123	22150	9840	104
מק נח אשדוד 16	22086	9842	157	פ סולמת מערבי 7	22116	7587	235	מק נצנה 1	22152	9904	231
מק נח אשדוד 24	22087	9842	157	פ רשלצ דרך לים 1	22117	6019	199	מק מכתש קטן 5	22153	9961	241
מק יד מרדכי 14	22088	9865	223	גבולות קבוץ	22118	6954	227	מק פארן 119	22154	9971	245
מק יד מרדכי 14א	22088א	9865	223	מק שקף 1	22119	9903	154	מק צופר 11	22155	9970	236
מק חצבה 2	22089	7557	238	פ שוקדה 4 (רעים	22120	6990	228	פ עירית בת ים 17	22156	7739	176
פ חצבה 16 ו-14 א	22089א	7557	238	פ נקז חולית 8	22121	7002	228	פ פארק חולות ראשל צ1	22157	6019	199
פ עין חצבה 8	22089ב	7557	238	מק שוקדה 6	22122	6950	227	פ לכיש בורי	22158	7155	153
מק אילת 101	22090	9973	246	פ נצר סירני ד	22123	3721	136	פ לכיש שכטר	22159	7155	153
מק נח ארז שקמה 11	22091	9845	221	פ סולמת חצר 1	22124	7587	235	פ לכיש - נאמן	22160	7155	154
מק נח ארז שקמה 11 א	22091א	9845	221	פ סולמת צפוני 3	22125	7587	235	מק יבנה 101	22161	9840	105
מק נח ארז שקמה 16	22092	9846	221	פ סולמת בריכה 4	22126	7587	235	מק יבנה 102	22162	9840	168
מק נח ארז שקמה 16 א	22092א	9846	222	פ כפר שמריהו ד	22127	7886	80	מק יבנה 103	22163	9840	168
מק נח ארז שקמה 4	22093	9845	221	מק חצבה 15	22128	9970	249	מק יבנה 104	22164	9840	168
מק ככר סדום 2	22094	9969	241	מק קטורה 15	22129	9976	247	מק יבנה 105	22165	9840	126

נציבות המים
אגף ניהול צריכה

מס' דוח: RT1079
דף מס':
תאריך: 30/03/2006

מראה מקום לפי מספר הפקה

שם מתקן	מס' הפקה	מס' צרכן	דף	שם מתקן	מס' הפקה	מס' צרכן	דף	שם מתקן	מס' הפקה	מס' צרכן	דף
מק נ ח רובין 1	**22096**	9840	**104**	מק ניצנים נקז 11	**22130**	9843	**149**	מק יבנה 106	**22166**	9840	**168**
מק נ ח רובין 2	**22097**	9840	**131**	מק ניצנים נקז 10	**22131**	9843	**149**	מק יבנה 108	**22167**	9840	**168**
מק נ ח רובין 3	**22098**	9841	**131**	מק נאות הככר 20	**22132**	9969	**242**	מק יבנה 112	**22168**	9840	**168**
מק נח רובין 4	**22099**	9841	**132**	מק עין יהב 6	**22133**	9963	**248**	מק יבנה 114	**22169**	9840	**168**
מק נ ח רובין 5	**22100**	9841	**132**	מק שרון דרומי 101	**22134**	9900	**183**	מק יבנה 115	**22170**	9840	**168**
מק נ ח רובין 6	**22101**	9841	**132**	פ גבעת ברנר יא	**22135**	3415	**127**	מק יבנה 107	**22171**	9840	**168**
מק נאוות הככר 3	**22102**	9969	**241**	פ נקז נירים 1	**22136**	6979	**227**	מק יבנה 124	**22172**	9840	**105**
מק. נ.הככר 3 א	**22102א**	9969	**241**	פ נקז נירים 2	**22137**	6979	**227**	מק יבנה שפכים 202	**22173**	9840	**168**
מק נח אשדוד 3	**22103**	9843	**149**	פ נקז נירים 3	**22138**	6979	**227**	מק יבנה 203	**22174**	9840	**131**
מק נח אשדוד 4	**22104**	9843	**149**	מק אשתאול 7	**22139**	9901	**165**	מק יבנה 208	**22175**	9860	**134**
מק נח אשדוד 5	**22105**	9843	**149**	פ נגבה 1 קדוח נפט	**22140**	9901	**147**	מק יבנה 210	**22176**	9860	**169**
מק פארו 117	**22106**	9971	**245**	מק צופר 8	**22141**	9970	**236**	מק יבנה 212	**22177**	9841	**132**
מק יבנה 217	**22178**	9841	**132**	מק נ.ח ראשל צ 4	**22212**	9839	**200**	מק יבנה 314	**22246**	9841	**133**
מק יבנה 219	**22179**	9861	**134**	מק נ.ח. ראשל צ 5	**22213**	9839	**200**	מק יבנה 315	**22247**	9841	**133**
מק יבנה 225	**22180**	9841	**132**	מק נקז ראשל צ 6	**22214**	9839	**103**	מק יבנה 316	**22248**	9841	**133**
מק יבנה 227	**22181**	9861	**134**	מק נ.ח ראשל צ 7	**22215**	9839	**103**	מק יבנה 317	**22249**	9841	**156**
מק יבנה 232	**22182**	9841	**132**	מק נקז ראשל צ 8	**22216**	9839	**103**	מק יבנה 319	**22250**	9841	**156**
פ פלמחים 1 א	**22183**	3888	**124**	מק נקז ראשל צ 9	**22217**	9839	**103**	מק יבנה 320	**22251**	9841	**133**
פ עלומים 2	**22184**	9867	**229**	מק נ.ח. ראשל צ 10	**22218**	9839	**103**	מק יבנה 321	**22252**	9841	**133**
מק יבנה 113	**22185**	9860	**169**	מק נקז חופי ראשלצ 11	**22219**	9839	**104**	מק יבנה 127	**22253**	9840	**169**
מק יבנה 215	**22186**	9861	**135**	מק נ.ח. ראשל צ 12	**22220**	9839	**104**	מק משען 9	**22254**	9864	**151**
מק יבנה 222	**22187**	9861	**135**	פ פת 11/א	**22221**	5742	**193**	מק לוד 32	**22255**	9901	**118**
מק יבנה 111	**22188**	9840	**168**	פ כפר שמריהו ה	**22222**	7886	**80**	מק יורקעם 4	**22256**	9962	**248**
מק אשתאול 8	**22189**	9902	**120**	מק יבנה 109	**22223**	9840	**169**	מק מכתש קטן 6	**22257**	9961	**241**
מק שפלת לוד 17 א	**22190**	9901	**105**	מק יבנה 109א	**22223א**	9840	**169**	מק סבחה 20	**22258**	9973	**252**
מק עגור 7	**22191**	9901	**120**	פ משקי חבל עזה נקז א	**22224**	9010	**230**	מק סבחה 21	**22259**	9973	**252**
מק מגדל 15	**22192**	9844	**186**	פ משקי חבל עזה נקז	**22225**	9010	**230**	מק יעלון 8	**22260**	9964	**236**
מק תל שוקת 5	**22193**	9903	**233**	פ נגבה 5 קדוח נפט	**22226**	7108	**147**	מק יעלון 116	**22261**	9966	**244**
(מק פארן 211 (ת/211	**22194**	9971	**245**	מק יבנה 223	**22227**	9841	**132**	מק יעלון 117	**22262**	9965	**244**
מק פארן 211א	**22194א**	9971	**245**	מק עין גדי 3	**22228**	7571	**235**	מק פארן 120	**22263**	9971	**245**
מק מרזבה 9	**22195**	9970	**249**	מק יבנה 201	**22229**	9840	**131**	מק פארן 23	**22264**	9971	**237**
מק שיזף 10	**22196**	9970	**250**	מק יבנה 211	**22230**	9861	**135**	מק נאות הככר 21	**22265**	9969	**242**
מק קטורה 115	**22197**	9966	**244**	מק יבנה 231	**22231**	9841	**132**	מק נאות הככר 25	**22266**	9969	**242**
מק עידן 4	**22198**	9970	**236**	מק יבנה 207	**22232**	9841	**132**	מק נאות הככר 26	**22267**	9969	**242**
מק צופר 10	**22199**	9970	**236**	מק יבנה 213	**22233**	9861	**135**	מק סבחה 19	**22268**	9973	**252**
מק. צופר 10 א	**22199א**	9970	**236**	מק יבנה 224	**22234**	9841	**132**	מק אילת 106	**22269**	9973	**246**
(מק פארן 212 (ת/212	**22200**	9971	**245**	מק יבנה 229	**22235**	9841	**132**	מק אילת 108	**22270**	9973	**246**

נציבות המים
אגף ניהול צריכה

מס' דוח: RT1079
דף מס':
תאריך: 30/03/2006

מראה מקום לפי מספר הפקה

שם מתקן	מס' הפקה	מס' צרכן	דף	שם מתקן	מס' הפקה	מס' צרכן	דף	שם מתקן	מס' הפקה	מס' צרכן	דף
מק מרזבה 10	**22201**	9970	**250**	מק יבנה 205	**22236**	9841	**132**	מק אילת 109	**22271**	9973	**246**
מק נאות הככר 22	**22202**	9969	**242**	מק יבנה 302	**22237**	9841	**132**	מק קטורה 6	**22272**	9966	**244**
מק נאות הככר 23	**22203**	9969	**242**	מק יבנה 303	**22238**	9841	**132**	מק עברונה 3	**22273**	9973	**237**
מק נאות הככר 24	**22204**	9969	**242**	מק יבנה 304	**22239**	9841	**132**	מק צופר 220	**22274**	9965	**248**
מק פארן 121	**22205**	9971	**252**	מק יבנה 305	**22240**	9861	**135**	מק סמר 4	**22275**	9974	**247**
מק עזוז 1	**22206**	9799	**231**	מק יבנה 306	**22241**	9861	**135**	מק אילת 103	**22276**	9973	**252**
מק יבנה 110	**22207**	9840	**169**	מק יבנה 308	**22242**	9861	**135**	פ גלגוליה 2	**22277**	3757	**160**
מק יבנה 125	**22208**	9840	**169**	מק יבנה 309	**22243**	9861	**135**	מק עברונה 2	**22278**	9973	**237**
מק יבנה 233	**22209**	9861	**135**	מק יבנה 310	**22244**	9841	**133**	מק יבנה 301	**22280**	9841	**133**
מק יבנה 126	**22210**	9840	**169**	מק יבנה 313	**22245**	9841	**133**	מק יבנה 318	**22281**	9841	**156**
מק רביבים 3	**22282**	9904	**231**	מק יבנה 14 א	**22320**	9861	**129**	מק שזפון 1	**22356**	9964	**243**
מק ניצנה 3	**22283**	9904	**231**	מק יבנה 16 א	**22321**	9861	**135**	מק קטורה 7	**22357**	9966	**244**
מק חצבה 11	**22284**	9970	**250**	מק נח רובין 16	**22322**	9840	**105**	מק יעלון 1 א	**22358**	9966	**236**
מק ככר סדום 3	**22285**	9969	**242**	מק נח רובין 15	**22323**	9840	**105**	מק צופר 10ב	**22359**	9970	**237**
מק צופר 221	**22286**	9965	**248**	מק כוכב 8	**22324**	9884	**224**	מק עידן 5	**22360**	9970	**237**
מק אילת 110	**22287**	9973	**253**	מק גברעם 13	**22325**	9865	**224**	מק מכתש קטן 5 א	**22361**	9961	**241**
מק אילת 111	**22288**	9973	**253**	מק כוכב 7	**22326**	9864	**222**	מק אילת 112	**22362**	9973	**253**
מק רוויה 7	**22289**	9945	**214**	מק זיקים 9	**22327**	9845	**221**	מק שזפון 11	**22363**	9966	**244**
מק מי דן 1	**22290**	9839	**200**	מק יד מרדכי 17	**22328**	9845	**221**	מק חצבה 10 א	**22364**	9970	**250**
מק חצבה 12	**22291**	9970	**250**	מק זיקים 2א	**22329**	9865	**224**	מק אילת 103 א	**22365**	9973	**253**
מק שיזף 5	**22292**	9970	**250**	מק יבנה 103 א	**22330**	9840	**169**	מק עגור 8	**22367**	9901	**120**
מק חצבה 17	**22293**	9970	**250**	מק זיקים 7	**22331**	9840	**105**	מק ניר עם 9 א	**22369**	9866	**226**
(פ געש 2 (נפט	**22294**	4344	**69**	מק זיקים 7	**22331**	9844	**150**	פ עין עופרים 16	**22370**	7565	**238**
מק ראש העין 10	**22295**	9901	**114**	מק נח רובין 17	**22332**	9840	**105**	מק פארן 215	**22372**	9971	**232**
מק אחיסמך 1	**22296**	9901	**118**	מק נח רובין 14	**22333**	9840	**105**	מק קטורה 14	**22373**	9964	**243**
פ צפונית ב	**22297**	6019	**199**	מק נח רובין 13	**22334**	9840	**126**	מק קטורה 4א	**22374**	9964	**243**
מק זיקים 8	**22299**	9844	**186**	מק נח רובין 12	**22335**	9840	**126**	מק כוכב 5	**22375**	9884	**224**
מק. צופר 20	**22300**	9961	**248**	מק נח רובין 11	**22336**	9840	**126**	מק זמורות 6 א	**22376**	9863	**144**
מק. יד-מרדחי 16	**22301**	9846	**222**	פ עין חצבה 8א	**22337**	7557	**238**	מק גת 16 א	**22377**	9863	**150**
מק משען 8 א	**22304**	9864	**151**	מק פארן 115 א	**22338**	9971	**245**	מק אשתאול 9	**22378**	9901	**120**
מק אחיסמך 2	**22305**	9901	**118**	מק צופר 20	**22339**	9961	**248**	פ שפק 2	**22379**	3558	**164**
מק יבנה 220	**22306**	9841	**133**	מק פארן 18	**22340**	9967	**248**	מק משאבי שדה 1 א	**22380**	9904	**231**
מק זמורות 4 א	**22307**	9863	**144**	מק עידן 6	**22341**	9970	**250**	מק זמורות 7	**22381**	9863	**144**
מק קידרון 4	**22308**	9881	**129**	מק נאות הככר 3 א	**22342**	9969	**242**	מק צאלים 1 א	**22382**	9904	**228**
מק נקז חופי ניצנים 6	**22309**	9843	**149**	מק צופר 10א	**22343**	9970	**236**	מק צופר 5	**22383**	9970	**250**
מק נקז חופי ניצנים 7	**22310**	9843	**149**	מק נאות הככר 27	**22344**	9969	**236**	מק פארן 19	**22384**	9967	**249**
מק תל שוקת 6	**22311**	9903	**230**	מק נאות הככר 28	**22345**	9970	**243**	מק צופר 15	**22385**	9970	**237**

נציבות המים

אגף ניהול צריכה

מס' דוח: RT1079

דף מס':

תאריך: 30/03/2006

מראה מקום לפי מספר הפקה

שם מתקן	מס' הפקה	מס' צרכן	דף	שם מתקן	מס' הפקה	מס' צרכן	דף	שם מתקן	מס' הפקה	מס' צרכן	דף
מק גבר עם 13	**22312**	9865	**224**	מק נח רובין 19	**22346**	9840	**105**	מק נאות הככר 1 ג	**22386**	9969	**242**
מק גברעם 14	**22313**	9865	**224**	מק מולדת 9 א	**22349**	9858	**201**	מק שיזף 1 א	**22387**	9970	**250**
מק יד מרדכי 16	**22314**	9846	**222**	מק משאבי שדה 3	**22350**	9904	**231**	פ אנדרומדה 1	**22388**	8207	**174**
פ נתיב העשרה	**22315**	7031	**219**	מק אילת 113	**22351**	9973	**253**	פ אנדרומדה 2	**22389**	8207	**174**
פ פארק רשל"צ 2	**22316**	6019	**199**	מק מצפה ירימו 6	**22352**	9952	**254**	פ ארסוף 1	**22391**	4394	**72**
מק ארז 2 א	**22317**	9866	**226**	מק ביתניה 3	**22353**	9862	**143**	מק יד מרדכי 15	**22393**	9846	**222**
מק ארז 3	**22318**	9866	**226**	מק גת 25 א	**22354**	9842	**148**	מק יבנה 404	**22394**	9841	**156**
מק שקמה 5	**22319**	9844	**233**	מק גת 2א	**22355**	9863	**145**	מק יבנה 405	**22395**	9841	**133**
מק יבנה 407	**22396**	9841	**156**	מק כוכב 6	**22437**	9884	**224**	מק משען 9	**23075**	9864	**151**
מק נח ראשל"צ 9 א	**22397**	9839	**104**	מק חלזון 1 ברוה 5	**22441**	9913	**17**	מק משען 9	**23075**	9864	**406**
מק יבנה 217 א	**22398**	9841	**133**	מק בצרון 4	**23022**	9862	**138**	מק שרון דרומי 19א	**23077**	9856	**210**
מק יבנה 411	**22399**	9841	**133**	מא אגם ג'ולים	**23032**	9863	**145**	מק שרון דרומי 19א	**23077**	9856	**405**
מק יבנה 413	**22400**	9841	**156**	מא אגם ג'ולים	**23032**	9863	**406**	מק שרון דרומי 20	**23078**	9856	**98**
מק באר שבע 1 א	**22401**	9903	**234**	מא שדה שקמה א	**23037**	9845	**221**	מק שרון דרומי 20	**23078**	9856	**405**
מק ניר עם 15 א	**22402**	9866	**226**	מא אגם שקמה	**23038**	9845	**221**	מק שרון דרומי 23	**23079**	9856	**72**
מק עידן 7	**22403**	9970	**250**	מא אגם שקמה	**23038**	9845	**405**	מק שרון דרומי 23	**23079**	9856	**405**
מק יבנה 406	**22405**	9841	**133**	מא שדה שקמה ב	**23039**	9845	**221**	מק שרון דרומי 21א	**23080א**	9856	**72**
מק יבנה 408	**22406**	9841	**156**	מק כפר ורבורג 6	**23045**	9882	**144**	מק שרון דרומי 22	**23081**	9856	**72**
מק יבנה 414	**22407**	9841	**156**	מק כפר ורבורג 6	**23045**	9882	**407**	-מחצבות משען9	**23083**	9864	**152**
מק יבנה 415	**22408**	9862	**135**	באר טוביה 4	**23046**	9862	**143**	מק שרון דרומי 18	**23085**	9856	**98**
מק משואות יצחק 1 א	**22409**	9863	**145**	מק זמורות 6	**23047**	9863	**144**	מק שרון דרומי 18	**23085**	9856	**405**
'מק נ.ח. ניצנים 10 א	**22410**	9843	**149**	מק זמורות 6	**23047**	9863	**406**	מא מעינות הירקון	**23086**	9901	**114**
פ כפר סבא כ	**22411**	4667	**183**	בצרון 10	**23048**	9842	**158**	מק שרון צפוני 201	**23087**	9900	**81**
פ בורגתה 75/3	**22412**	5353	**54**	מא אגם עזריקם	**23050**	9862	**144**	מק שרון דרומי 9	**23088**	9856	**98**
פ בורגתה 74/1	**22413**	5353	**54**	מא אגם עזריקם	**23050**	9862	**406**	מק שרון דרומי 9	**23088**	9856	**405**
פ בית ליד 2	**22414**	4153	**66**	פ אביגדור ה	**23052**	9882	**144**	מק שרון דרומי 10	**23089**	9856	**210**
פ מכון ויצמן 9	**22415**	6167	**205**	מק גת א/20	**23053**	9843	**185**	מק שרון דרומי 10	**23089**	9856	**405**
מק יבנה 401	**22416**	9861	**135**	מק גת 25	**23054**	9843	**149**	מק שרון דרומי 11	**23090**	9856	**210**
מק יבנה 402	**22417**	9861	**135**	מק חולון 40	**23055**	9858	**201**	מק שרון דרומי 11	**23090**	9856	**405**
מק יבנה 403	**22418**	9841	**133**	-מגדל14	**23057**	9844	**186**	מק שרון דרומי 14	**23091**	9856	**210**
מק מי דן 23	**22419**	9859	**202**	מא אגם ארז	**23059**	9865	**224**	מק שרון דרומי 17	**23092**	9856	**210**
פ גן נווה נס ציונה	**22421**	5243	**190**	מא אגם ארז	**23059**	9865	**406**	מא שפד ן ראשל צ טיהו	**23093**	9839	**104**
מק משואות יצחק 2א	**22422**	9883	**146**	מא אגם מרר	**23061**	9880	**129**	מא שפד ן ראשל צ	**23094**	9839	**200**
מק יבנה 1א	**22423**	9861	**129**	מא אגם מרר	**23061**	9880	**407**	מא שפד ן ראשל צ	**23094**	9839	**404**
מק מי דן 22	**22424**	9839	**200**	מא אגם גברעם	**23062**	9865	**224**	מא שפד ן ראשל צ	**23094א**	9839	**200**
מק מי דן 25	**22425**	9859	**202**	מא אגם גברעם	**23062**	9865	**406**	מק שרון צפוני 10	**23095**	9855	**80**
מק מי דן 18 ב	**22426**	9859	**202**	מק חולון 37	**23063**	9858	**181**	מק שרון צפרוני 12	**23096**	9855	**67**

מראה מקום לפי מספר הפקה

שם מתקן	מס' הפקה	מס' צרכן	דף	שם מתקן	מס' הפקה	מס' צרכן	דף	שם מתקן	מס' הפקה	מס' צרכן	דף
מק נחל זוהר 16	**22427**	9961	**235**	מק חולון 39	**23064**	9858	**201**	מק שרון צפרוני 12	**23096**	9855	**405**
מק נחל זוהר 116	**22428**	9965	**235**	מק משען 5	**23071**	9864	**222**	מק שרון צפוני 13	**23097**	9855	**67**
פ בני ברק ט	**22431**	7695	**175**	מק משען 6	**23072**	9864	**151**	מק שרון צפוני 13	**23097**	9855	**405**
(מק כפר אוריה 11 (זמני	**22432**	9901	**120**	מק משען 7	**23073**	9864	**151**	מק שרון צפוני 14	**23098**	9835	**67**
מק סמר 2א	**22433**	9975	**232**	מק משען 8	**23074**	9864	**151**	מק שרון צפוני 14	**23098**	9835	**404**
מק סמר 3א	**22434**	9974	**247**	מק משען 8	**23074**	9864	**406**	מק שרון צפוני 15	**23099**	9835	**62**
מק שרון צפוני 15	**23099**	9835	**404**	מק שרון צפוני 202	**23118**	9900	**68**	פ נחלת יצחק יצהר ב	**26101**	8149	**171**
מק שרון צפוני 6	**23100**	9855	**79**	אגם זוהר-החדרה	**23119**	9884	**154**	פ רמת גן ביחר עסיס	**26104**	7960	**208**
מק שרון צפוני 6	**23100**	9855	**405**	מק. זוהר א.מושב	**23119א**	9884	**154**	פ תא חח רידינג ג 1	**26112**	8137	**171**
מק שרון צפוני 7	**23101**	9855	**80**	מק. זוהר א.מושב	**23119א**	9884	**407**	פ תא חח רידינג ג 2	**26113**	8137	**171**
מק שרון צפוני 7	**23101**	9855	**405**	-יבנה.3-ד3	**23120**	9841	**133**	פ רחובות שוילי	**26117**	6216	**206**
מק שרון צפוני 9	**23102**	9855	**80**	-יבנה.3-ד3	**23120**	9841	**404**	פ תא חח רידינג 3	**26118**	8137	**171**
מק שרון צפוני 9	**23102**	9855	**405**	מק שרון צפוני 203	**23121**	9900	**68**	פ תא חח רידינג 4	**26119**	8137	**171**
מק שרון צפוני 16	**23103**	9835	**72**	מק שרון דרומי 103	**23122**	9900	**183**	פ גלגוליה אבן חיגלי	**26135**	3780	**160**
מק שרון צפוני 16	**23103**	9835	**404**	מא שקמה החדרת מי מפא"ר	**23123**	9845	**221**	פ שדה חמד 12	**26143**	4214	**110**
מק שרון דרומי 8א	**23104**	9856	**99**	מא שקמה החדרת מי מפא"ר	**23123**	9845	**407**	פ שדה ורבורג ב	**26150**	4236	**74**
מק שרון דרומי 31	**23105**	9836	**98**	מא שפדן יבנה ד 4	**23124**	9841	**134**	פ בני ציון ג	**26153**	4337	**69**
מק שרון דרומי 31	**23105**	9836	**404**	מא שפדן יבנה ד 4	**23124**	9841	**407**	פ שערי אפרים נשף	**26158**	5842	**81**
מק שרון דרומי 33	**23106**	9836	**72**	מק יטבתה 2	**26000**	9966	**244**	אחים עובייד ושו'ת	**26159**	4411	**83**
מק שרון דרומי 33	**23106**	9836	**404**	מק יטבתה 3	**26001**	9966	**244**	פ טייבה חג סלים	**26160**	4420	**83**
מא שפד ן יבנה ד 1	**23107**	9840	**169**	פ אל קוביבה 10/3	**26010**	7155	**154**	פ טייבה אחים אברהים	**26161**	4410	**83**
מא שפד ן יבנה ד 1	**23107**	9840	**404**	פ זיקים הקיבוץ 2	**26011**	7022	**219**	פ טייבה מחמוד יוסף	**26162**	4430	**83**
מק שרון צפוני 3	**23108**	9835	**78**	פ מטעי אשקלון א	**26020**	6613	**184**	פ נתניה אביר 1	**26164**	5292	**92**
מק שרון צפוני 3	**23108**	9835	**404**	פ מגדל אשקלון עמיצור	**26021**	6622	**184**	פ נתניה אביר 2	**26165**	5292	**92**
מק שרון צפוני 8	**23109**	9855	**80**	פ חוות מור שבלים	**26024**	6746	**141**	פ טייבה עלי חג יחיה	**26166**	4440	**83**
מק שרון צפוני 8	**23109**	9855	**405**	פ ניצנים א קבוץ	**26026**	7049	**148**	פ קלנסווה חב ביר	**26174**	5848	**81**
מק שרון צפוני 4	**23110**	9835	**78**	פ גדרה גן מרדכי	**26033**	3557	**164**	פ כפר יונה גיטהילף ב	**26175**	4600	**76**
מק שרון צפוני 4	**23110**	9835	**404**	פ חולדה א	**26035**	3684	**136**	פ סוכריר חב חשמל 3	**26235**	4320	**131**
מק שרון דרומי 24	**23111**	9856	**179**	מק באר אורה 1	**26039**	9968	**245**	פ זכריה יכין חקל	**26236**	6617	**184**
מק שרון דרומי 24	**23111**	9856	**405**	פ סוכרר חב חשמל 1	**26049**	6559	**155**	פ עלמי חיריה	**26237**	6648	**185**
מק שרון דרומי 25	**23112**	9856	**179**	פ סוכריר חב חשמל 2	**26050**	6559	**155**	פ כפר מנחם ב	**26241**	7098	**146**
מק שרון דרומי 25	**23112**	9856	**405**	פ פלמחים א קבוץ	**26051**	3888	**124**	פ כפר מנחם ג	**26242**	7098	**146**
מק שרון דרומי 28	**23113**	9836	**84**	פ רחובות גורודיסקי	**26052**	6104	**202**	פ אמציה 10/1	**26243**	7142	**153**
מק שרון דרומי 28	**23113**	9836	**404**	פ לוד וידאס זוהבי	**26056**	5455	**152**	פ קוביבה פינקל ראובן	**26245**	3887	**123**
מק שרון דרומי 30	**23114**	9836	**98**	פ לוד סופרה	**26060**	4774	**184**	פ פת טית בית א דרומי	**26251**	5694	**192**
מק שרון דרומי 30	**23114**	9836	**404**	פ נחלת יהודה שמרלינג	**26064**	5153	**194**	פ רחובות מכ ויצמן 3	**26254**	6167	**205**
מק שרון צפוני 2	**23115**	9835	**78**	פ לוד התעופה בדק 1	**26071**	6247	**211**	פ בר אילן האוניברסיט	**26266**	7939	**208**

מראה מקום לפי מספר הפקה

שם מתקן	מס' הפקה	מס' צרכן	דף	שם מתקן	מס' הפקה	מס' צרכן	דף	שם מתקן	מס' הפקה	מס' צרכן	דף
מא שפד \ יבנה ד 2	**23116**	9841	**133**	פ יפו המשביר המרכזי	**26088**	8127	**171**	פ מושב ירחיב	**26273**	4208	**110**
מא שפד \ יבנה ד 2	**23116**	9841	**404**	פ יפו חיות אהרון	**26090**	8145	**171**	פ ירחיב ממם 708	**26274**	4208	**110**
מק שרון דרומי 29	**23117**	9836	**98**	פ נחלת יצחק גז וכימי	**26099**	8116	**171**	מק תמנע 3	**26279**	9974	**247**
מק שרון דרומי 29	**23117**	9836	**404**	פ נחלת יצחק יצהר א	**26100**	8149	**171**	מק תמנע 3 ב	**26279א**	9974	**247**
מק תמנע 3 ג	**26279ג**	9974	**247**	פ רובין 1	**26452**	6070	**211**	פ ספריה מהדרין 11	**26519**	5508	**153**
מק תמנע 4	**26280**	9974	**247**	פ פת עץ הזית 2	**26453**	5736	**192**	מק חצבה 7	**26521**	9970	**251**
מק תמנע 4 א	**26280א**	9974	**247**	פ שדה ורבורג 4	**26455**	4236	**74**	מק חצבה 7 א	**26521א**	9970	**251**
שתוף ואחוה לחקלאות	**26284**	4427	**83**	(פ מזכרת בתיה(בלוקים	**26457**	4938	**211**	מק פארן 15	**26522**	9970	**237**
פ טייבה ל נאשף	**26285**	4412	**83**	מק מרחבה 1	**26458**	9970	**250**	פ תמר 9 מפעלי ים מלח	**26525**	7565	**238**
פ תמר 3 מפ ים המלח	**26290**	7565	**238**	מק נאות הככר 1	**26464**	9969	**242**	פ טייבה רחים ח ג יחי	**26526**	4410	**83**
פ פת עיר חב ברזלית	**26310**	5670	**191**	מק נאות הככר 1 א	**26464א**	9969	**242**	מק יעלון 1	**26527**	9964	**243**
פ גלגוליה מוחמד אבו	**26318**	4213	**110**	מק נאות הככר 1 ב	**26464ב**	9969	**242**	מק פארן 16	**26528**	9970	**237**
פ יפו עבדאללה שניר	**26328**	8202	**171**	מק מרחבה 3	**26473**	9970	**250**	-מק.עין-צופר3	**26529**	9970	**251**
פ יפו צקה חגי חליל	**26335**	8122	**171**	מק עין צופר 3	**26474**	9970	**250**	מק חצבה 13	**26530**	9970	**251**
פ יפו אבו סיף	**26339**	8100	**171**	מק מרחבה 4	**26476**	9970	**250**	מק חצבה 13 א	**26530א**	9970	**251**
פ כפר סבא 4	**26341**	4238	**111**	מק מרחבה 4 א	**26476א**	9970	**250**	מק מרחבה 8	**26532**	9970	**252**
פ טירה מנסור	**26342**	4462	**82**	פ מגל 3	**26478**	6715	**141**	מק יעלון 5	**26533**	9964	**244**
פ טירה דעס	**26343**	4472	**82**	צאלים קבוץ	**26479**	9904	**228**	פ צין 7 (א3) ים המלח	**26534**	7565	**238**
פ טירה מנסור יוסף	**26344**	4455	**82**	מק צאלים 1	**26479א**	9904	**228**	פ יעלים 2 מפ ים המלח	**26536**	7565	**238**
פ חגור סייד חגג	**26346**	5015	**112**	מק קדוח פארן 12	**26481**	9971	**252**	פ תמר 10 מפ ים המלח	**26537**	7565	**238**
פ כפר קאסם מוסטפה	**26348**	4724	**161**	מק פארן א13	**26483**	9971	**245**	פ נחל זוהר 1	**26538**	7600	**235**
פ מקוה ישראל אספרגוס	**26358**	8031	**212**	מק נאות הככר 2	**26484**	9969	**242**	פ תמר 8 מפ ים המלח	**26539**	7565	**239**
פ פת כרמלי את חפץ מע	**26369**	5031	**112**	מק חצבה 3	**26485**	9970	**251**	פ אדמון 5 מפ ים המלח	**26540**	7565	**239**
פ ראש העין כרמלי חפץ	**26370**	5031	**112**	מק חצבה 3 א	**26485א**	9970	**251**	פ צורים 1 מפ ים המלח	**26541**	7565	**239**
פ סיחני גמל אל מגיד	**26392א**	5354	**55**	פ כפר יסור גורודנסקי	**26490**	6687	**140**	(מק פארן 20 (ברק 1	**26542**	9963	**248**
פ לוד חסונה עבד חמיד	**26393**	6297	**211**	מק חצבה 4	**26493**	9970	**251**	מק פארן 114	**26543**	9971	**245**
פ טייבה אחמד נשף	**26397**	4437	**83**	מק נחל שיזף 1	**26494**	9970	**251**	מק פארן 115	**26544**	9971	**245**
פ כ סירקין שדה תעופה	**26405**	5710	**192**	מק רעים 1	**26495**	9869	**228**	פ עמיעז 5 מפ ים המלח	**26545**	7565	**239**
פ תמר 5 א	**26407א**	7565	**238**	פ טייבה מוחמד צדוק 2	**26499**	4431	**83**	פ יעלים 1 מפ ים המלח	**26546**	7565	**239**
פ פת טית בית צפונית	**26411**	5694	**192**	מק נחל שיזף 2 א	**26502**	9970	**251**	פ אדמון 4 מפ ים המלח	**26547**	7565	**239**
פ ליד אבו שחאדה	**26414**	5449	**152**	מק נחל שיזף 2	**26502א**	9970	**251**	פ אדמון 4 א	**26547א**	7565	**239**
מק יטבתה 10	**26419**	9966	**245**	פ רחובות חב יפאורה	**26505**	6128	**203**	פ תמר 12 מפ ים המלח	**26548**	7565	**239**
פ גלגוליה צברי מחמוד	**26421**	4676	**183**	פ מגדיאל ט המרוה	**26508**	4013	**107**	פ תמר 11 מפעל ים מלח	**26549**	7565	**239**
(פ אדמון 3 (2א	**26426**	7565	**238**	מק חצבה 813/6	**26510**	9970	**251**	מק פארן 17	**26550**	9970	**237**
פ אשדוד רוגוזין 2	**26429**	6563	**155**	מק חצבה 6א	**26510א**	9970	**251**	פ יעלים 3 מפ ים המלח	**26551**	7565	**239**
פ אשדוד רוגוזין 1	**26430**	6563	**155**	מק חצבה 6 ב	**26510ב**	9970	**251**	פ עמיעז 6 מפ ים המלח	**26552**	7565	**239**
פ תמר 7 מפ ים המלח	**26445**	7565	**238**	פ צופר 4 אל עמר 4	**26512**	9970	**251**	פ נחל חימר 1	**26554**	7565	**239**

נציבות המים

אגף ניהול צריכה

מס' דוח: RT1079

דף מס':

תאריך: 30/03/2006

מראה מקום לפי מספר הפקה

שם מתקן	מס' הפקה	מס' צרכן	דף	שם מתקן	מס' הפקה	מס' צרכן	דף	שם מתקן	מס' הפקה	מס' צרכן	דף
פ תמר 6 מפ ים המלח	**26446**	7565	**238**	מק צופר 4 א	**26512א**	9970	**251**	פ נחל חימר 2	**26555**	7565	**239**
פ אדמון 2	**26447**	7565	**238**	מק פארן 14	**26515**	9970	**237**	פ נחל חימר 3	**26556**	7565	**239**
פ נחל חימר 4	**26557**	7565	**239**	פב מלון אלגביש	**28008**	21007	**174**				
פ נחל חימר 5	**26558**	7565	**239**	פב בנק דיסקונט יהודה הלוי	**28009**	21008	**175**				
פ נחל זוהר 4	**26559**	7565	**240**	פב מגדל בארי	**28010**	21009	**175**				
פ יעלים 4 מפ ים המלח	**26560**	7565	**240**	פב קולנוע צפון	**28011**	21010	**175**				
פ נח בתי ז אשדודת/4	**26561**	6555	**154**	פב מחז"מ אשכול 4-1	**28012**	21011	**157**				
פ נח ב זקוק אשדודת/3	**26562**	6555	**155**	פב מחז"מ אשכול 7-1	**28013**	21011	**157**				
פ נח ב זקוק אשדודת/1	**26563**	6555	**155**	מח רעננה ירת"ן תחתון	**28014**	21012	**175**				
פ נח ב זקוק אשדודת/2	**26564**	6555	**155**	מק זוהרים 1	**29507**	9903	**154**				
פ אשקוגן	**26565**	6557	**155**								
מח אמציהו ת/31	**26570**	7565	**240**								
פ נחל אמציה 2	**26571**	7565	**240**								
פ נחל אמציה 3	**26572**	7565	**240**								
פ ככר סדום 4	**26573**	7565	**240**								
מק ככר סדום 5	**26574**	7565	**240**								
פ ככר סדום 6	**26575**	7565	**240**								
פ ככר סדום 7	**26576**	7565	**240**								
פ ככר סדום 9	**26577**	7565	**240**								
פ חמי זוהר 3	**26578**	7541	**235**								
פ תפוח סדום 1	**26579**	7541	**235**								
פ אשלון 1	**26580**	7502	**254**								
פ אשלון 2	**26581**	7502	**254**								
מק נחל זוהר 5	**26582**	9956	**240**								
פ עין עופרים 6	**26583**	7565	**240**								
פ עין עופרים 7	**26584**	7565	**240**								
פ אדמון 6	**26585**	7565	**240**								
פ עין עופרים 8	**26586**	7565	**240**								
פ בז"ן אשדוד שנ/5	**26587**	6555	**155**								
פ בז"ן אשדוד שנ/6	**26588**	6555	**155**								
פב מגדלי בסר	**28001**	21000	**209**								
פב מגדל טאור	**28002**	21001	**174**								
פב פארק עתיד 5-1	**28003**	21002	**95**								
פב הפניקס - רחוב אחד העם	**28004**	21004	**174**								
פב בנין הכנרית - הקריה	**28005**	21005	**174**								
פב בנין אמפא	**28006**	21006	**174**								
פב מגדל נגוהות ים	**28007**	21003	**174**								